Beauty Line
DIMAGRIRE E' FACILE
CENTRO DIMAGRIMENTO RAPIDO LOCALIZZATO
MEDICI IN SEDE
TORINO - Corso Marconi, 11 - Telef. 011/687.178

GIOVEDI' 18 LUGLIO 1991

stampa SERA

ANNO 123 NUMERO 158. L. 1200

Centro Estetico con trattamenti personalizzati per la cura della cellulite - Rassodamento seno - Lifting viso - Massaggi specifici per artrosi cervicali - Dolori delle articolazioni in genere
Solarium ad alta pressione
Beauty Line

Susanna Messaggio

TELEVISIONE

Dai sederini a Gerry Scotti

E' nata a Milano, si è laureata in Lingue e Letterature Straniere, ha 28 anni e nel suo curriculum «artistico» c'è anche la conduzione del concorso «Sederini d'oro» per una famosa marca di pannolini. Ora Susanna Messaggio presenta, al fianco di Gerry Scotti, il «Festivalbar» che va in onda il martedì sera su Italia 1.

BORSA

Scambi veloci e buon recupero

MILANO ● Dopo le note negative di ieri, la Borsa di Milano nella seduta odierna sembra aver ritrovato qualche voglia di recupero. Gli spunti positivi messi in luce nel dopolistino di ieri hanno dunque trovato conferma, anche se gli scambi appaiono molto veloci. Tra i valori guida, le Fiat ord. recuperano l'1,05%.

INDICE MIB ore 12,30 sul 93%

Rialzo +1,2

ore 10,45	+1,1
ore 11,00	+1,1
ore 11,30	+0,9
ore 12,00	+1,1

DOLLARO

ORE 11	1.330
(PRECEDENTE	1.338)

Una coltellata dopo un violento litigio

Ammazza la moglie

ALPIGNANO ● Omicidio ieri sera ad Alpignano. Un uomo di 55 anni, Giuseppe Rosso, nativo di Udine, ma residente da anni nella città dei pini, ha ucciso, dopo l'ennesima lite, la moglie Maria Milani, di origine veneta, 58 anni, con una coltellata al fianco sinistro, che le ha trapassato polmone e cuore, freddandola all'istante. I due, giunti ad Alpignano, in via Damiano Chiesa numero 2, dopo il matrimonio, erano noti agli inquirenti, che là sempre dovevano intervenire sollecitati dai vicini spaventati dalle urla, che giungevano dall'appartamento. Ormai, non si contavano neppure più le denunce per violenze e maltrattamenti. Giuseppe Rosso, nel passato, è stato addirittura arrestato per percosse e lesioni nei confronti della donna. Un ménage turbolento quindi, acuito dal fatto, che l'uomo, era considerato il più forte di Alpignano. Era noto a tutti, per essere riuscito anni addietro ad alzare con una mano le campane della chiesa, un primato da Guinness, che lo rendeva importante e in un certo senso invidiato da tutti gli amici, del bar, dove trascorreva parte del suo tempo libero giocando a carte.

Giuseppe Rosso, 55 anni

Ma proprio questa forza incredibile, allenata da anni di attività trascorsi a tagliar legna, prima nei boschi al suo paese natale, poi nelle valli intorno a Torino, e da una gioventù passata nella Legione Straniera in cerca di emozioni, lo aveva reso troppo sicuro di sé e spavaldo. Neppure la nascita di tre figli ormai adulti, tutti indipendenti, di cui uno solo è sposato e vive ad Avigliana, aveva placato una violenza spesso immotivata, che esplodeva ad ogni minima contrarietà, anche la più banale.

Così è successo ieri sera. Erano circa le 20,30, l'afa mitigava appena il gran caldo, il clima giusto, perché i nervi saltassero, impedendo di ragionare. I figli erano fuori casa, i due coniugi avevano appena cenato, sul tavolo c'erano ancora le posate, la televisione accesa su un canale che nessuno guardava. Dalla strada arrivavo il caos di queste sere di afa, in cui ognuno cerca refrigerio, catapultandosi sui balconi o nelle vie, appena il sole tramonta. All'improvviso scoppia il litigio, che sarà tragicamente anche l'ultimo. Ignote ancora le cause che lo hanno

Anna Maria Audino

(segue a pag. 5)

I TORINESI TIFANO PARIETTI

Alba «selvaggia» parla piemontese

Il talk-show della Parietti ieri sera ha convinto il pubblico torinese. In redazione sono giunte numerose telefonate di persone entusiaste della conduttrice: «Finalmente in video una donna che sa parlare il piemontese», «Eravamo stufi di belle donne dall'accento romanesco e giù di lì».

In più si può dire che il fisico l'aiuta. «Alba selvaggia», è stata definita da alcuni critici eccellenti. Non si è smentita neppure ieri. Ci si fare la Parietti. Sorride alla telecamera. Poi una toccatina al braccio di un ospite. Una carezzina sulla spalla di un altro. Cosine. Ma servono. Sia a smuovere il sangue dei poverelli che il caldo appiccica alle sedie, sia al pubblico che se la ritrova in salotto con movenze da pantera. La paura della «prima» è soltanto un ricordo.

Non è bello, Formica sparare nel mucchio

TORINO ● Durissime polemiche sul libro rosso del ministro delle Finanze Rino Formica. I contribuenti nel mirino degli uomini del Fisco insorgono, da Torino a Catania il grido è uno solo: «Non è giusto sparare nel mucchio».

Vicino ai miliardi di tanti contribuenti distratti scoperti dagli 007 ministeriali le poche centinaia di migliaia di lire della maggior parte delle persone sotto inchiesta stonano davvero, ma l'occhio elettronico delle finanze non ha avuto pietà. E così accanto ai presunti re Mida hanno trovato posto persone che hanno fatto sbagli di calcolo, altre a cui non sono state riconosciute detrazioni.

E da tutta Italia si alzano le proteste, parlano gli illustri, ma anche i meno conosciuti si ribellano. Quelli che sono finiti negli elenchi per differenze di alcuni milioni fra le cifre dichiarate e quelle contestate dal fisco. Il giornalista Enzo Biagi, davanti alle telecamere del Tg3 ha difeso la propria reputazione di buon contribuente: «Sono disgustato. Mi pare che in questa occasione lo Stato si sia dimostrato per lo meno scorretto. Nei due anni d'imposta che il Fisco mi ha contestato io ho denunciato un reddito globale di 1 miliardo e 93 milioni a fronte dei quali avrei lasciato redditi per 33 milioni. Ebbene, mi considererei semplicemente cretino se avessi voluto fregare lo Stato per una cifra così bassa». Anche Francesco Forte, senatore e responsabile economico del psi è indignato: «Ho regolarmente fatto la dichiarazione dei redditi che il fisco ha ritenuto di rettificare. Considero incauto l'ufficio che ha pubblicato quei dati». E si difende anche Renzo Sosso l'uomo che secondo il fisco sarebbe il superevasore: «Quando l'altra sera ho sentito che mi definivano il re degli evasori non ho potuto fare a meno di sorridere. Non me la spasso di certo, vivo in un modesto appartamento e ho difficoltà a sbarcare il lunario».

FLASH

VENEZIA

Due turisti scomparsi in mare durante il nubifragio di ieri

● Non si ha ancora alcuna notizia delle due persone scomparse in mare al largo della costa veneziana durante il nubifragio che si è abbattuto nella zona di Caorle. I due dispersi sono un turista tedesco, Fiedhelm Kappus, 56 anni, alloggiato in un campeggio del lido del Cavallino, sorpreso dal nubifragio sul suo wind surf, e un vallista di Caorle, Sandro Trevisan, di 35 anni. L'imbarcazione sulla quale si trovava insieme ad un amico, Angelo Malocco, di 30 anni, si è rovesciata. I due occupanti si sono aggrappati alla cima, ma poco dopo Trevisan è stato trascinato via dalle onde. Malocco è invece stato soccorso da una motovedetta.

ROMA

Arrestati boss della camorra sono della «nuova famiglia»

● Dopo 15 mesi di indagini i carabinieri di Roma hanno arrestato 12 persone e altre 37 sono state denunciate a piede libero, hanno inoltre recuperato 20 miliardi in assegni rubati. Tra gli arrestati di cui non è stata ancora resa nota l'identità, sembra che vi siano alcuni boss della camorra appartenenti alla cosca «nuova famiglia». Nel corso dell'operazione che ha interessato varie città italiane da Milano a Reggio Calabria, sono state recuperate decine di miliardi in valori e banconote false.

ROMA

Per il delitto dell'Olgiata di nuovo sentito Roberto Jacono

● Roberto Jacono, che resta sempre per gli investigatori il testimone più importante, dovrebbe essere nuovamente ascoltato oggi dal magistrato: non è improbabile che al termine dell'interrogatorio le indagini subiscano una svolta determinante. Gli inquirenti, dopo avere ascoltato ieri la principessa Elisabetta Caracciolo (è nipote della vittima e vive a Lisbona), dove Alberica si era recata in visita alla madre avrebbero acquisito nuovi elementi sulla sua vita e in particolare confidenze fatte dalla vittima circa sue eventuali paure nei confronti di qualcuno. (Servizio a pag. 8)

BRUXELLES

Ucciso in una sparatoria l'ex vice primo ministro Cools

● L'ex vice primo ministro belga André Cools è stato ucciso stamane nei pressi del suo domicilio di Liegi, in una sparatoria in cui anche un'altra persona è rimasta ferita. Lo ha detto alla radio belga il ministro Wathelet. Cools, socialista, aveva 64 anni.

Galatea Ranzi e Maurizio Gueli in una scena di Strano Interludio

Stabile: nel cartellone c'è una scuola per attori

TORINO ● Presentazione della prossima stagione teatrale questa mattina in un affollato Carignano, con una grande notizia per la città, annunciata da Luca Ronconi e dal presidente dello Stabile Giorgio Mondino: Torino avrà finalmente una scuola di teatro ed un laboratorio per giovani attori, diretti appunto dallo stesso Ronconi, che porterà il Teatro Stabile ad essere definitivamente un punto di riferimento non soltanto in Italia.

Dice Ronconi: «Penso ad una scuola di tendenza, severa, non ad un parcheggio in attesa di collocamento».

Il cartellone è ricco di novità: «Misura per misura» di Shakespeare, diretto da Ronconi e adatto per l'abbondanza di ruoli ad una compagnia giovane come quella torinese, in programma alla fine di maggio. Quindi una seconda produzione dello Stabile che desta molta attesa: «Riunione di famiglia» di Eliot. Ma in apertura di stagione, dal 29 ottobre al 17 novembre, sempre di Ronconi, lo «Strano Interludio» di O' Neill, con le straordinarie scene di Margherita Palli.

Per quanto riguarda gli spettacoli ospiti, una novità. Entrano da quest'anno al Carignano anche compagnie minori: drammaturgie contemporanee, gruppi giovani. Dal Laboratorio teatro Settimo di Gabriele Vacis con «La storia di Romeo e Giulietta», al Teatro dell'Elfo, con il «Risveglio di primavera» di Wedekind o il nuovo «Edipo» di Renzo Rosso con Pino Micol, o ancora un autore giovane come Giuseppe Manfridi con un successo che va avanti da tre anni «Ti amo, Maria», con Carlo Delle Piane.

Mentre grossi nomi, quali fra i molti, Falk, Malfatti, Gabor, Brachetti che approderanno all'Alfieri, compongono un felice itinerario da seguire.

T.E.C.A. s.r.l.
10137 TORINO
c.so Tazzoli 228/4
Tel. 3081552 ric. aut. Fax 3081552
- Installazione e manutenzione impianti telefonici a misura d'Azienda
- Cellulare 900 MHZ
- Reti dati e PDS
- Installazione e manutenzione P.O.S. (Bancomat) presso esercenti
- Servizio radio mobile

Le prospettive per i giovani laureati in lettere con indirizzo artistico

Un futuro nel cinema?

Terminati gli esami di maturità, i ragazzi pensano al futuro. Continuare a studiare scegliendo l'università o un corso parauniversitario?

Le guide ai corsi sono tantissime, piene di indicazioni sulle possibilità di studi, ma districarsi non è facile. Solo per la Facoltà di Lettere i corsi di laurea sono una decina. Ma cosa offrono per un'eventuale ricerca di lavoro?

Un giovane lettore chiede di aiutarlo nella impresa: «Vorrei iscrivermi a Lettere e seguire l'indirizzo artistico di storia del cinema, ma non so quali possibilità di lavoro ci possano essere in questo campo a Torino».

Una risposta che sia corretta e, contemporaneamente, esauriente è difficile data la situazione attuale di disoccupazione a livello nazionale. Addirittura con prospettive persin peggiori per quest'anno e i primi quattro mesi dell'anno prossimo.

Gli sbocchi professionali comunque, teorici e da manuale, per chi sceglie la Facoltà di Lettere e i suoi diversi corsi sono: l'insegnamento nelle scuole medie e superiori nelle materie preferenziali del piano di studi, l'impiego nell'amministrazione pubblica nei settori culturali, archivistici, documentali e cinetecari, il giornalismo.

Dalla teoria alla pratica però il passo non è così scontato. Antichi adagi ammoniscono: «Dal dire al fare c'è di mezzo il mare... » Sull'argomento, infatti, non sembrano ottimisti nemmeno i docenti universitari delle materie in questione.

Il prof. Bertetto, per esempio, docente di Storia del cinema all'Università di Torino, risponde che lo studio della sua materia è talmente aleatorio, che non è possibile dare alcuna certezza.

«Lo sbocco professionale — conferma infatti il professor Bertetto — più consono allo studio della mia materia, sarebbe nell'industria cinematografica naturalmente, o in qualche produzione televisiva di tipo documentale o ancora nella produzione pubblicitaria. Scartando per un momento i problemi legati alla disoccupazione, direi che a Torino le uniche e rare possibilità concrete di lavoro si trovano unicamente nel campo pubblicitario. L'industria cinematografica infatti, è praticamente inesistente e quella televisiva già ampiamente intasata».

Certo, le difficoltà di inserimento nel mondo professionale in questione non si possono negare e Torino è una città che non offre grandi sbocchi per un giovane che si laurea in Storia del cinema.

Le occasioni però, seppur rare, esistono e non bisogna farsele sfuggire.

Proprio su questo particolare indirizzo di studi, è uscito in questi giorni un concorso per il conferimento di cinque borse di studio, allo scopo di favorire lo sviluppo di significative esperienze nel campo dell'archiviazione e della museologia cinematografica. A indire il concorso sono: l'Assessorato alla Gioventù, il Museo Nazionale del Cinema e l'Archivio Nazionale Cinematografico della Resistenza, che così danno la possibilità a laureandi e laureati, da non più di sei mesi, presso la Facoltà di Lettere e Filosofia e di Magistero di Torino, di compiere attività di ricerca e di formazione professionale cinetecaria, archivista e documentaria. Le domande, per le borse annuali di sei milioni ciascuna, dovranno pervenire entro il 10 settembre 1991 alle ore 12, presso l'Assessorato alla Gioventù in via Assarotti 2, dove sono in distribuzione anche i bandi.

E per il futuro cosa pensano gli studenti?

«I problemi di inserimento nel mondo del lavoro, ci sono per tutti — dice Leo Borello, iscritto al quarto anno di Lettere corso di laurea in Storia del cinema —, io ho scelto di studiare ciò che più mi interessava e sono convinto che se uno è in gamba, alla fine il lavoro giusto lo trova».

Elena Vaccarino

di **Piero Soria**

QUARANTASETTESIMA PUNTATA

FEUILLETON

«Il Diavolo è ovunque»...

PERSONAGGI

Fabio Cohen	*Il Pirata*	Lela Gastaldo	*Sua figlia*
Sandro Operti	*Il Topo*	Angelo Kratter	*Politico e banchiere*
Serena Dorigo	*L'amante del Pirata*	Nanni Kratter	*Suo figlio*
Abdellah al Khali	*Il contabile*	Carla Di Benedetto	*La vittima*
David Ottolenghi	*Finanziere*	Padre Francis Caretto	*L'esorcista*
Elia Ottolenghi	*Suo figlio*	Santino Macrì	*Boss calabrese*
Giorgio Gastaldo	*Industriale*	Dora	*La direttrice di Elia*
		Il giudice	*L'istruttore*

RIASSUNTO DELLE PUNTATE PRECEDENTI. *Il Topo indaga su un misterioso delitto per conto del Pirata. E scopre il cadavere di Carla Di Benedetto. Serena, amante del Pirata, gli dice che Carla voleva soldi per la droga. Il Topo sta cercando, fra strani personaggi che popolano Torino, l'assassino. Non manca fra tanti «assatanati» l'intervento di un esorcista...*

Marc Chagall. Natura morta. Olio su tela (1973)

Il Pirata sorrise e guardò Francis. Con malizia.

— E così si spiega perché ogni rito satanico che si rispetti, come minimo, ha in cartellone un'ammucchiata...

Erano arrivati al fondo di via Vanchiglia. All'angolo con corso San Maurizio. Davanti al numero due. Dove nel 1931 Marinetti aveva inaugurato la *Taverna futurista del Santopalato*. Decorata dall'architetto Diulgheroff ed affrescata da Fillia.

E dove Piccinelli, lo chef, serviva il *pollofiat*, farcito di zabaglione e guarnito di confetti argentati disposti a cerchio per simulare un cuscinetto a sfera.

Ed il *porcoeccitato*, un salame crudo privato di pelle, servito diritto, in un piatto bagnato di caffè caldissimo mescolato con abbondantissima acqua di Colonia.

Attraversarono il corso.

Il sole stava tramontando dietro i tetti rosa della *Fetta di polenta*, la casa che Antonelli aveva insinuato come un cuneo sul bordo stretto di via Giulia di Barolo.

Ed in pochi minuti trovarono riparo nel grande portone di Piazza Vittorio.

Il Pirata fece strada.

— Sali. Non ci sei mai stato. E' il mio piccolo regno...

Francis lo seguì. Ma ad un tratto si fermò. Oltre l'androne si apriva, in una nicchia scavata sul fondo del cortile di selci, un piccolo abbeveratoio. Che nei tempi antichi serviva per ristorare i cavalli. Si avvicinò e fece scorrere la mano sul bordo della pietra scolpita. La fontanella buttava un lentissimo filo d'acqua. Che se ne andava gorgogliando.

Si voltò verso il Pirata e sorrise.

— Sai che cos'è un battesimo? E' il primo esorcismo della vita. E' la rinuncia a Satana. E lo possono praticare tutti, non solo i preti. In caso di necessità, persin un laico. Il primo che passa...

— E questo che cosa vuol dire?

— Che il diavolo è ovunque. E che la chiesa ne ha sempre avuto una paura infinita...

Il Topo sobbalzò. Ma Serena parve non far caso alle parole di Nanni. Anzi: sembrò astrarsi sempre di più dalla conversazione. E per sottolineare il suo atteggiamento si alzò e si mise a guardare dalla finestra. Come a voler dire che il suo mondo era al di là di quei vetri. E non rinchiuso in una stanza troppo carica di ricordi e di rimpianti.

— Perché la colpa sarebbe di Serena?

Nanni sorrise mestamente. E, prima di rispondere, fece un rapido gesto con la mano. Quasi a significare che era una storia troppo lunga da raccontare. Ma il Topo attendeva. Intransigente. Ed allora alzò le spalle ed incominciò a parlare.

— Erano venute in Piemonte per preparare una tesi sugli statuti di Moncalieri. Dovevano laurearsi in storia medioevale. Serena era specializzata in filologia romanza e Carla in tardo latino. Ed erano state messe insieme per caso. Dal capriccio di un docente che, a Ca' Foscari, era famoso per un puntiglio: il lavoro di équipe. Sosteneva infatti che l'università doveva preparare alla ricerca fin dal tempo degli esami.

Il Topo annuì.

Molte cose gli erano già note. Ma lo scopo era di ricontrollare tutto da capo. Con cura. Senza dimenticare nulla. Frugando tra i particolari. Perché lì avrebbe trovato la chiave del mistero. Ne era sicuro.

— Quindi una traduceva dalla gotica bastarda al latino. E l'altra dal latino all'italiano?

— Sì. Anche se entrambe sarebbero state in grado di fare l'intero lavoro da sole.

— Ma perché proprio a Moncalieri e non in qualche posto più vicino a casa?

— Perché quegli statuti erano appena stati ritrovati da un vecchio canonico. E la cosa aveva avuto una certa risonanza. Tanto che il Comune aveva bandito un concorso, dotandolo di un fondo abbastanza cospicuo. Ottenuto, guarda caso, dalla banca di mio padre.

— Che perciò le conobbe in questo modo...

Nanni non rispose. Cercò Serena con gli occhi. Ma trovò soltanto le sue spalle. E la sua indifferenza. Ed allora continuò.

— Non proprio. Fu solo alla fine. Quando, conclusa la ricerca, il Comune decise lì per lì di organizzare una festa per sottolineare l'avvenimento. Per le strade impazzava la *Fera dij subjet*, la Fiera dei fischietti. E tutti erano allegri. Ben disposti. Per cui la *Congrega della Trippa*, che a Moncalieri è sempre stato il tramite con il suo passato rivierasco di piccola potenza mercantile tra Torino, i contadi astigiani ed il marchesato di Cuneo, ha subito incominciato a far funzionare la sua influenza. Per mettere insieme una

compagnia di riguardo.

— Ed è questo punto che finalmente entra in scena suo padre.

— Sì. Ma non era da solo. Con lui c'era anche Fabio Cohen. E in effetti fu proprio lui a rompere il ghiaccio con Serena. Che delle due era la più... estroversa...

— Non dire cazzate. Sai benissimo come stanno le cose...

Serena si era come risvegliata da quel suo sonno profondo. Da quella sua strana apatia. Ed era intervenuta inattesa. Con una lieve nota di isteria nella voce. Aggredendo Nanni come una belva. Stanca di riconoscersi sempre in un ricordo che voleva solo cancellare.

Il Pirata le si avvicinò. Le prese le mani. E le parlò con dolcezza. Ma senza mollare la presa.

— E come stanno allora le cose?

(47 Continua)

AVETE TROVATO L'ASSASSINO?

MANDATECI AL PIÙ PRESTO LA VOSTRA POSSIBILE SOLUZIONE RIASSUNTA IN 4 O 5 CARTELLE. IN AGOSTO PUBBLICHEREMO GLI ELABORATI PIÙ INTERESSANTI. INDIRIZZARE A: "STAMPA SERA - IL TOPO - VIA MARENCO 32 10126 TORINO. (SE VOLETE, MANDATECI ANCHE LA VOSTRA FOTOGRAFIA).

OTTICA STEFANO
CONTROLLO GRATUITO
CON I MIGLIORI COMPUTERS
ESECUZIONE PERFETTA - CONSEGNA IMMEDIATA

OTTICA STEFANO
IL PIU' GRANDE CENTRO
DI OTTICA E CONTATTOLOGIA
Nuova sede: Via Genova, 126/128 - Tel. (011) 69.66.777 (5 linee)

Gianni Vernetti

PRG
Le proposte dei verdi

I verdi di Torino hanno presentato questa mattina un pacchetto di proposte, di osservazioni e di emendamenti sul piano regolatore della città. I tre consiglieri comunali hanno approfondito soprattutto le questioni edilizie del verde e del traffico urbano.

DISAGIO
Torino centro per l'Europa

Torino è diventata un punto di riferimento europeo per la sicurezza urbana. Il Comune è infatti entrato nel comitato direttivo europeo della città grazie al riconoscimento dell'esperienza sulsolpino nel campo della prevenzione del disagio giovanile.

Angeleri, assessore Gioventù

TROFARELLO La fabbrica Lavaggi che produceva cerini sta per chiudere: sarà trasferita a Pisa
In paese, in viale Resistenza, restano soltanto le palazzine che ospitano gli uffici amministrativi

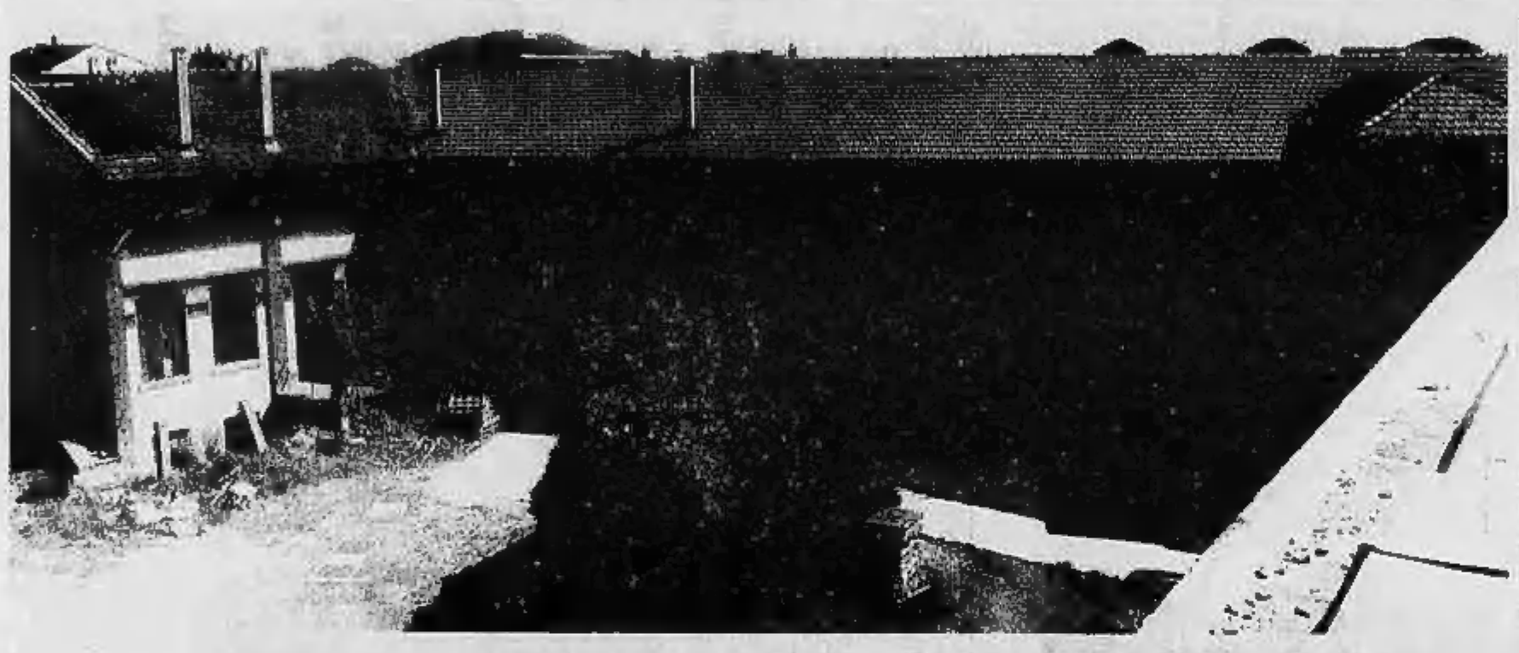

La fabbrica di Trofarello deve essere ridimensionata. Vittorio Palazzi rappresenta la sesta generazione della sua famiglia che si occupa di cerini e fiammiferi

La storia nel fiammifero 150 anni a far zolfanelli

Un residence con uffici, appartamenti e negozi al posto della vecchia fabbrica di fiammiferi Lavaggi. Nel cuore di Trofarello, dopo oltre un secolo di storia - la Lavaggi nasce nel 1840 -, rimarranno soltanto la direzione e l'amministrazione di una delle prime cinque industrie italiane di fiammiferi. Da oltre tre anni tutti gli impianti di fabbricazione sono stati spostati vicino a Pisa, da oltre un anno il progetto di ristrutturare quell'ala dei vecchi padiglioni era nell'aria. E ora s'inizia.

Al primo piano della palazzina di viale della Resistenza, Vittorio Palazzi, 32 anni, giovane manager che continua una tradizione di famiglia ormai arrivata alla sesta generazione, parla della necessità di rinnovare, di cambiare. In tutta Europa l'industria dei fiammiferi ormai da tempo soffre, soprattutto è costretta a fare i conti con un calo di produzione: «Cambiano i tempi, cambiano le abitudini. Ora c'è l'accendino usa e getta, i fiammiferi vengono utilizzati molto meno». Non si usa la parola crisi - «siamo sempre riusciti a limitare, e di molto, i danni» - ma ci si rende conto che, in ogni caso, bisogna limare i costi di gestione. Per questo la scelta di unificare i due stabilimenti di Trofarello e Pisa. Per questo la decisione di intensificare il reparto dei «fiammiferi pubblicitari», quelli cioè che si trovano in alberghi od hotel.

Eppure le scatole degli zolfanelli sono ormai diventate terra di conquista per collezionisti ed intenditori. Splendide immagini, serie complete - le ultime: quelle dedicate ai carabinieri o alla spazio - hanno narrato, fiamma dopo fiamma, il cammino dell'Italia. Vere e proprie pagine di storia illustrate.

E' di fatto un lungo viaggio che inizia nell'800. In un'epoca in cui i mezzi di comunicazione sono ancora lusso per pochi, lo stichetto di quelle scatole diventano un modo per far conoscere volti e mondi sconosciuti ai più. I personaggi politici altrimenti inavvicinabili li trovi in tabaccheria con le immagini della «catastrofe del pallone aerostatico» o del «terremoto di Casamicciola». Flash di mondi lontani. E ancora: i volti di Dante, Petrarca, Raffaello o Savonarola vengono inseriti nella serie del «Panteon degli uomini illustri».

Così per anni. E nella seconda metà del secolo anche la satira comincia a fare la sua comparsa, non mancano le scatole che propongono gag o barzellette. Prendono di mira le donne, raccontano amori furtivi e scappatelle da mogli tanto brutte quanto crudeli. Non solo. Questa è anche l'epoca in cui l'Italia ha appena trovato l'unità, è l'epoca in cui si guarda con occhio attento a cosa capita in Europa. La politica comincia a diventare sempre più seguita. Ma è il 1895 la data importante, quella che segna il crollo di decine di piccole aziende del settore. In quell'anno viene infatti introdotta l'imposta di fabbricazione sui fiammiferi. E i risultati sono disastrosi: prima le fabbriche erano cinquecento, adesso calano vertiginosamente.

Dall'800: ogni scatola un disegno con le figure di politici, letterati, Garibaldi, i Savoia e i «fatti» italiani

Tra problemi di industrializzazione, questione finanziaria e difficoltà politiche il mondo dei fiammiferi riesce comunque a ritrovare la strada giusta. Nascono «alleanze», si riducono i costi, e anche per quanto riguarda le immagini da riprodurre sulle confezioni si decide di seguire l'arte contemporanea. E' il trionfo del Liberty, della Belle Epoque. Ogni argomento viene trattato con maggior forza e decisione, si abbandona lentamente, ma con costanza, qualsiasi tema di carattere evocativo.

Passano gli anni, arriva la guerra, la «grande guerra». Cambia il volto dell'Italia. Alla fine del 1918 quelle immagini della Belle Epoque non sono più conciliabili con quelle di distruzione e sofferenza a cui tutti sono abituati. Inoltre la diffusione della stampa e dei rotocalchi ha modificato completamente la situazione. Anche dal punto di vista politico, con il passare degli anni e con l'avvento del fascismo, tutto si complica. Ci si deve adeguare al regime, le scatole di fiammiferi dimenticano la satira, ubbidiscono a leggi e regole ben chiare. E quando per l'Italia s'avvicina la seconda guerra mondiale ecco che si parla soltanto della Campagna d'Eritrea, si disegnano i sogni di un Impero che non arriverà mai. Qualche volto di attrice cerca di portare un po' di serenità mentre i fiammiferi per i soldati che combattono in Africa Orientale sul dorso hanno semplicemente una scritta dedicata ai nemici: «Me ne frego». Ed è quasi una parola d'ordine.

Dimenticato però il conflitto, cancellata la monarchia e ormai avviata verso la ricostruzione, l'Italia del dopoguerra torna in tabaccheria. Ma è il canto del cigno, l'ultimo fiammifero che brilla davvero. Dopo qualche anno incomincia un lento, quanto prevedibile, calo. Scelte manageriali diventano ben presto indispensabili per frenare una discesa che non diventa comunque mai una caduta libera.

Si prendono decisioni per differenziare produzioni e per limitarne al massimo i costi, si unificano gli stabilimenti di produzione, si sceglie anche di costruire un edificio di quattro piani con botteghe artigiane, uffici e appartamenti.

Paolo Negro

FLASH

CHIERI
Chiusi i servizi assistenziali?

Chiudono i servizi socio-assistenziali di Chieri. L'Usl 30 è in deficit per cui sono stati diminuiti i servizi di assistenza: sociale, domiciliare, educativa, territoriale e la comunità diurna. Il loro funzionamento da alcuni anni era garantito da tre cooperative sociali. Affermano gli addetti: «L'Usl ci ha già comunicato che la riduzione del servizio è la prefigurazione di ciò che avverrà il 31 luglio quando, se persisteranno le attuali difficoltà finanziarie, verranno tutti chiusi». Nel taglio rientra anche il progetto sperimentale anziani, vale a dire il telesoccorso, che ha fondi per realizzarsi solo fino ad ottobre. Tutto ciò provocherà un gravissimo disagio per la popolazione che rientra nelle fasce più deboli: anziani, handicappati e famiglie in difficoltà. A ciò si aggiunge la perdita immediata di 23 posti di lavoro degli operatori delle cooperative. In segno di protesta i lavoratori del servizio socio-assistenziale della Usl e gli addetti alle cooperative hanno fatto un volantinaggio al mercato e raccolto tremila firme da presentare in Regione.

ARTIGIANI
Preoccupazioni per il futuro

Secondo i dati forniti dall'Artigiancassa relativi al Piemonte le operazioni ordinarie pervenute nel 1990 sono state il 40,90 per cento in meno dell'anno precedente e cioè 3946 contro le 5676. In diminuzione anche le domande di leasing scese da 5178 a 4976 con un calo del 3,91 per cento. Secondo Silvano Berna, segretario regionale della Confartigianato Piemonte i dati dell'Artigiancassa evidenziano notevoli preoccupazioni per il futuro. Berna è anche preoccupato soprattutto perché «in un momento di crisi generalizzata degli investimenti si continuano ad inibire occasioni di sviluppo e di occupazione lasciando risorse ad un settore importante come l'artigianato».

RIVOLI
550 nuovi posti auto

Nuovi parcheggi per Rivoli. In una conferenza stampa tenuta ieri l'assessore ai Lavori Pubblici Domenico Tavolaro ha annunciato che la città avrà 550 posti auto in più. Di questi, 137 sono già in costruzione in via Alberto da Rivoli. Gli altri saranno realizzati in un garage sotterraneo di due piani dopo che ne sarà aggiudicato l'appalto. Il costo dell'opera è valutato in circa dieci miliardi di lire.

UNIVERSITA'
Eletto consiglio dell'Atlec

E' stato eletto il nuovo consiglio direttivo dell'Atlec (associazione torinese laureati in economia e commercio) per il triennio '91/'94. Renzo Bianchi, amministratore delegato del Cef-Crt Bank di Francoforte, è stato riconfermato presidente. Il segretario è Riccardo Beltramo della Federpiemonte. L'associazione, nata a Torino cinque anni fa sul modello di analoghi enti stranieri, ha lo scopo di «organizzare convegni e iniziative di interesse economico e di valorizzare l'immagine del laureato in Economia e Comercio e di contribuire all'interscambio tra università e mondo del lavoro».

TORINO

In agosto abbandonate in strada molte «colf» extracomunitarie

Anche le colf di colore vengono abbandonate d'estate come accade per i cani? Pare di sì, almeno è quel che sostengono alcuni consiglieri comunali di sinistra in un'interrogazione al sindaco Zanone. Sembra che ad agosto molte collaboratrici domestiche extracomunitarie, naturalmente senza libretti di lavoro anche perchè non sono in regola con i permessi di soggiorno, vengano cacciate dai padroni ormai in partenza per le ferie.

Alle donne, l'anno scorso sarebbero state più o meno 250, toccherebbe passare un drammatico mese d'agosto dormendo in alcuni casi anche in stazione o addirittura sotto i ponti per mancanza assoluta di mezzi di sussistenza. Inoltre in estate chiudono molti centri assistenziali e «case d'accoglienza» che in tempi normali potrebbero aiutare e consigliare le extracomunitarie. Non tutte le improvvisate colf infine saranno riassunte a settembre, perchè a volte i «datori di lavori» hanno trovato un'altra persona di servizio che ritengono più brava.

Vita da colf: vita dura

SCIOPERO

Amiat, pronto piano emergenza

E' scattato questa mattina il piano di emergenza predisposto dall'Amiat (l'azienda municipalizzata per la raccolta rifiuti) per garantire il servizio minimo in occasione dello sciopero proclamato dai netturbini. A Roma la trattativa prosegue tra sindacati e Federambiente. «Ma a questo punto — ha spiegato il presidente dell'Amiat, Michele Olivetti — non esistono più i tempi tecnici per sospendere il piano, anche se l'agitazione dovesse venir revocata».

Marisa Suino

REGIO PARCO

Quartiere contro legge sulla caccia

Il consiglio di quartiere del quartiere Regio Parco Barriera di Milano ha approvato a maggioranza assoluta un ordine del giorno in cui si esprime «ferma contrarietà ad ogni tentativo di rendere più permissiva nella nostra regione l'attività venatoria». I diciannove consiglieri della sesta circoscrizione hanno paura che la proposta di legge regionale sia stata approvata solo per impedire l'effettuazione del referendum regionale contro la caccia sottoscritto da oltre 60 mila cittadini.

IL DOPO-ESAME Polemiche e recriminazioni degli studenti

Si lamentano quelli dell'Istituto «Giulio» e della «Spagnesi»

Gli studenti della scuola «Giulio» di via Bidone 11. Commissari troppo severi? Annunciano ricorsi per fare annullare l'esame

Maledetti commissari!

Proteste ad alta voce dei ragazzi bocciati

C'è maretta, anzi burrasca dopo gli esiti della maturità. Ai giornali arrivano telefonate e lettere di studenti delusi. Non per tutti è andata bene, qualcuno pensa ai ricorsi.

Si lamentano i ragazzi della 5ª C e 5ª D dell'Istituto Professionale «Giulio». Con i tabelloni sono arrivate brutte sorprese. In tutto cinque respinti ma il malcontento serpeggia anche tra coloro che sono stati promossi. Il problema sono le votazioni: tutte troppo basse. La media del punteggio si attesta sul 39,5.

Giorgia Iovino si ritiene una delle più danneggiate. La mamma al telefono parla di un 40/60 davvero immeritato: «Lo so, non dovrei dire queste cose ma mia figlia era stata presentata con un ottimo giudizio di arte: nessuno ne ha tenuto conto». Prosegue parlando della commissione: «C'è stato da parte degli esaminatori un atteggiamento punitivo». Perchè punitivo? «Tutti parlano a mezza voce di commissari venuti a dare una lezioni agli studenti del Nord, sono frasi pronunciate nei corridoi non le so dire di più».

Gli interessati concordano sulla scarsa professionalità o meglio sulla totale mancanza di etica professionale di gran parte dei membri della commissione. «Il giorno in cui sono stata interrogata io — dice Paola Trevisan maturanda con 39/60 — la prof. Teresa Sergi aveva portato con sé la sua bambina di pochi anni». Anche Simona Stanizzi è indignata: «La bambina doveva continuamente essere accudita, la commissione si distraeva in continuazione e concentrarsi per l'esame in queste condizioni era davvero difficile». Riccardo Mangione è uscito con 44/60: «Un voto decisamente basso, ma a questo punto, visti come sono andati gli altri, mi devo considerare fortunato». Anche secondo lui «la commissione ascoltava distrattamente i candidati». Simona Camin ha preso il voto più alto della classe ma non il 60/60 cui aspirava: «Questi esami si sono svolti un po' stranamente e purtroppo pur molti con questi voti non sarà possibile accedere ai concorsi».

Vuotano il sacco anche i ragazzi della 5ª Elettronici e della 5ª Informatici dell'Istituto «Spagnesi». In questa scuola privata se la sono vista proprio brutta. La scure ha tagliato molte teste: quindici respinti su trentotto. Nessuno vuole essere nominato ma figli e genitori fanno a gara per ritagliarsi un proprio spazio di sfogo. «Negli anni passati in questa scuola la maturità è andata liscia — dice uno degli studenti — non riusciamo a capire che cosa sia successo». Un altro incalza: «Ad un certo punto avevamo richiesto un ispettore che però non si è fatto vedere». Madri e padri che hanno affrontato sacrifici per pagare le rette mensili ora vogliono chiarezza e gridano al tradimento. A parer loro l'intero istituto non funziona ma il fronte della protesta è spaccato in due. Per qualcuno «la colpa è tutta della commissione esaminatrice perché non ha tenuto in conto i giudizi di presentazione e perché era prevenuta nei confronti dei ragazzi considerati "figli di papà" e soprattutto invisi perché del Nord». Per altri l'insuccesso ha radici più profonde, si parla di programmi incompleti, di scarsa selezione negli anni precedenti, di professori intercambiabili. «Uno stesso insegnante — spiega un ragazzo — in 4ª ci ha fatto Tecnica e quest'anno Disegno». La delusione brucia e toglie il sonno: «Siamo già in contatto con un avvocato — spiegano — qualche provvedimento verrà preso».

Daniela Bontoo

AUTISTI Iniziativa per migliorarne lo stile

Le lezioni per «svezzare» e quelle per esperti

Corsi superiori di scuola guida

«Ma chi ti ha dato la patente!».

E' solo una, forse la più elegante, delle frasi e delle invettive che quotidianamente un automobilista è costretto a sentire sulle strade.

Finalmente ci si può scrollare di dosso le urla degli impazienti e dei più nervosi imparando a guidare con disinvoltura.

L'occasione verrà offerta nei «corsi di guida sicura», stage intensivi di teoria e pratica che vengono organizzati, in collaborazione con l'agenzia Racing & Vip Cars Service, dalle autoscuole 2000 Sport e Thema di Torino, con il patrocinio del Consorzio Titolari Autoscuole.

«Ciò che i corsi di guida sicura vogliono fornire — spiega il titolare dell'Autoscuola 2000 — è un completamento della formazione di base che viene acquisita nell'ambito delle autoscuole. Inoltre si impara a conoscere e a sfruttare le potenzialità del proprio veicolo, eliminando paure e insicurezze».

In effetti le lezioni di guida per l'ottenimento della patente vengono fatte a velocità ridottissima, e non sempre al termine della scuola-guida si gode della giusta serenità al volante.

Con i corsi di guida sicura non si impara a «correre» ma a governare l'auto in situazioni di emergenza e di poca aderenza, nei circuiti cittadini e foranei.

I corsi, che avranno inizio ad ottobre e prevedono un programma articolato in quattro giornate per un totale di 9 ore, sono strutturati in due livelli: Start Drive, particolarmente adatto ai neopatentati, e Master Drive per coloro che hanno già un po' di esperienza.

Posillico Bari uno degli organizzatori dell'iniziativa che renderà più spigliati i guidatori appena patentati. I corsi cominceranno ad ottobre. A Natale le lezioni su un lago ghiacciato

Gli argomenti che verranno affrontati nelle tre lezioni infrasettimanali di teoria e nella più interessante e coinvolgente di pratica, consentono ai partecipanti di acquisire in brevissimo tempo, grazie anche ad un team di istruttori particolarmente preparati, una buona conoscenza delle caratteristiche della vettura, delle tecniche di guida e dei correttivi principali da apportare alle tendenze negative di comportamento. La lezione di pratica, che si svolgerà al sabato mattina dalle 9 alle 12, sarà effettuata nel sicuro circuito automobilistico di Lombardore su nuove automobili Fiat e Alfa Romeo veloci e confortevoli. Particolarmente interessanti saranno anche i corsi del prossimo inverno. Nel periodo compreso tra dicembre e febbraio le lezioni si sposteranno sulla pista ghiacciata «Lago Lo-setta» di Sestriere e saranno dedicate ai problemi di guida su fondi a scarsa aderenza.

Responsabile delle lezioni sarà Paolo Calovolo, automobilista sportivo e ora direttore dell'Autodromo di Lombardore.

La campagna di iscrizione è già aperta. Al progetto aderiscono molte autoscuole di Torino, quindi sarà possibile dare la propria adesione in diversi punti. I costi per la partecipazione ai corsi di guida sicura, Start e Master Drive, oscillano tra 1.000.000 e 1.300.000 lire. Al termine dello stage verrà consegnato ai partecipanti un attestato con votazione. Per informazioni rivolgersi all'Autoscuola 2000 Sport (tel. 783233), alla Thema (tel. 724.002), e alla Racing & Vip Cars Service (tel. 660.20.16).

Ottavio Di Chio

Serenamente come visse e operò, alla soglia dei 101 anni, ha concluso la sua vita terrena

Pietro Rama

cavaliere della Repubblica
cavaliere di Vittorio Veneto

Lo annunciano la moglie **Maria**, il figlio **Ferdinando** con la moglie **Anna** e figli **Massimo** e **Daniele**, cognate, nipoti, pronipoti, parenti tutti. Funerali giovedì 18 corrente partendo dalla Casa dell'anziano, piazza Marconi 8, alle ore 10 per la cattedrale di San Donato.
— **Pinerolo**, 18 luglio 1991.

Rita, Lina, Anna e Bruno, Renzo, Aurelio e Rosanna, Piero e Franca, Gino e Rosanna, Sergio e Clara con i loro figli ricordano con grande affetto zio **PIETRO**.

Cesarina, Marilena, Elda, Piero con le rispettive famiglie partecipano al dolore per la scomparsa del caro zio **PIETRO**.

Dirigenti e Dipendenti della **Sbt Industrie - Divisioni Componenti** partecipano con affetto al dolore del sig. Ferdinando Rama per la perdita del padre

cav. Pietro Rama

— **Torino**, 18 luglio 1991.

La **Sbt Cuscinetti Speciali S.p.A.** partecipa al dolore del dott. Massimo Rama per la scomparsa del nonno

Pietro Rama

— **Villar Perosa**, 17 luglio 1991.

La famiglia **Pistone** partecipa commossa al dolore della signora Angiolina per la perdita del marito

Enrico Vizzio

— **Torino**, 17 luglio 1991

L'**Organizzazione Pistone** partecipa con profondo cordoglio al lutto della signora Angiolina per la scomparsa del marito

Enrico Vizzio

— **Torino**, 17 luglio 1991.

E' mancata

Felicina Rainero ved. Bosio

anni 95

Lo annunciano la sorella **Teresa**, nipoti e parenti tutti. Funerali in Mongardino venerdì 19 c.m. ore 10,30 partendo alle ore 9,15 da via San Marino 10, Torino.
— **Torino**, 18 luglio 1991.

Il **Collegio Sindacale** della **Società Elettronet srl** partecipa al dolore del sig. Ezio Mocellin per l'improvvisa scomparsa della signora

Elia Robba in Mocellin

— **Torino**, 17 luglio 1991.

Sergio Patriarca partecipa al dolore della famiglia per la scomparsa della signora

Elia Robba Mocellin

— **Torino**, 16 luglio 1991.

Dopo lunga malattia è mancato all'affetto dei suoi cari

Luigi Cocco

Addolorati lo annunciano la moglie, i figli, **Daniela** e famiglia e parenti tutti. Funerali giorno 19 c.m. alle ore 8,15 nella parrocchia S. Domenico Savio.
— **Torino**, 15 luglio 1991.

E' mancato all'affetto dei suoi cari

Biagio Poracchia

Lo piangono la moglie **Maria**, la figlia **Maria Luisa** con **Bruno** e **Cristina**, parenti tutti. Per orario funerali telefonare Impresa Artemia 771.0377.
— **Torino**, 17 luglio 1991.

E' mancato

Gino Toma

anziano Abm-Satti

anni 71

Lo annunciano la moglie **Maria**, i figli **Roberto** e **Maria Teresa**, nuora, genero, nipoti, sorella e parenti tutti. Funerali venerdì 19 corr. ore 10 nella parrocchia N.S. del SS. Sacramento. Tumulazione cimitero di Rosta.
— **Torino**, 17 luglio 1991.

La famiglia **Antonio** e **Mario Vignola** partecipano al grande dolore

E' mancata

Fiorentina Olivetti in Calosso

L'annunciano il marito **Alfredo**, il figlio **Claudio** con **Maura** e **Giulia**. Funerali venerdì 19 ore 9 da ospedale Maria Vittoria. Tumulazione cimitero San Gennaro d'Asti, servizio pullman da casa estinta, via Virgilio 26, partenza ore 8. La presente è partecipazione e ringraziamento.
— **Torino**, 17 luglio 1991

Ciao **TINA, Loci, Mimì** e mamma.

Candida, Piero e **Pina Cirio** partecipano al grande dolore di Claudio per la perdita dell'amatissima sposa

Barbara Benintendi Torielli

— **Torino**, 18 luglio 1991

Gilberto, Rosa e **Vanni** si stringono all'amico Fabrizio in questo triste momento.

FIAT Auto partecipa al dolore dell'avv. Fabrizio Benintendi per la scomparsa della sorella **BARBARA**.

Collaboratori e **Dipendenti** della **Gasperdone s.r.l.** partecipano commossi al dolore dell'avv. Fabrizio Benintendi per la perdita della sorella

Barbara Benintendi

— **Torino**, 17 luglio 1991

Le famiglie **Lucenga - Pezzo** si uniscono al dolore dell'avv. Benintendi per la scomparsa della cara sorella **BARBARA**.

Gli **ex compagni** di **Liceo** partecipano al grande dolore di Fabrizio per la scomparsa della sorella **BARBARA**.

Sono vicini a Claudio e famiglia, **Pegi** e **Giovanna, Marco** ed **Elisabetta**.

Luciana e **Firmino Soria** partecipano al grande dolore della famiglia Benintendi.

E' mancato

Gabriele Battagliotti

cav. della Repubblica

L'annunciano i figli **Giovanna**, padre **Mario**, padre **Emanuele** e parenti tutti. Funerali in Torino oggi parrocchia San Bernardino ore 11,45 e parrocchia di Germagnano ore 16.
— **Torino**, 16 luglio 1991.

I **Frati Minori** del **Piemonte** e la **Comunità parrocchiale** di **S. Bernardino** partecipano al dolore dei confratelli p. Emanuele, p. Mario e della famiglia per la morte del papà

cav. Gabriele Battagliotti

di anni 90

Il rito di sepoltura si svolgerà nella chiesa di S. Bernardino giovedì 18 c.m. alle ore 11,45.
— **Torino**, 18 luglio 1991.

Condomini di **C. Marconi 34, Custode** e **Amministratore** partecipano al dolore della famiglia per la scomparsa di

Natalina Ardizzone ved. Donn

— **Torino**, 17 luglio 1991.

Sarà sempre nei nostri cuori

Margherita Corgnati ved. Gastaldo

Il figlio **Michele** con **Domenica**, l'adorata nipote **Stefania**, sorella, cognati e parenti tutti. I funerali oggi ore 17,30 parrocchia di Magliona (To). La presente è partecipazione e ringraziamento.
— **Torino**, 16 luglio 1991.

E' cristianamente mancato all'affetto dei suoi cari

Chieffredo Raso

Ne danno triste annuncio la moglie, i figli, le nuore e nipoti. Funerali oggi ore 9,15 a Passerana frazione Ghisola.
— **Pecetto**, 16 luglio 1991.

Le famiglie **Brachet Conte** ed **Isella** partecipano commosse al dolore di Domenico e Gianfranco per la perdita del **PAPA'**.

La Società Calumi nelle persone dei sigg.
Mario Veglio
Federico Veglio
Franco Ferrero
Emilio Mazzano
e Anna Aprato
partecipa sentitamente al dolore della famiglia Raso.

Giuseppe e **Giancarlo De** partecipano al lutto della famiglia Raso.

I funerali avranno, **Gabriella** e **Sergio** annunciano la scomparsa dell'adorata mamma

Maria Malpassuto Verdi

uniti nel dolore con **Ezio, Franca, Sandro, Valeria** e parenti tutti. Un sentito ringraziamento al dott. Vittoriano Petracchini e alla équipe medico infermieristica della Clinica Valsalice.
— **Torino**, 18 luglio 1991.

Partecipano al dolore le famiglie **Destefanis, Isola, Maggiora** e **Vinconti**.

Mariateresa e **Piero** li ricordano con grande affetto.

E' mancato

Luigi Scarlato

Lo annunciano: moglie, figlie, genero, gli adorati **Paolo** e **Luca**, parenti tutti. Funerali venerdì 19 luglio ore 9,45 parrocchia Sant'Anna. La presente è partecipazione e ringraziamento.
— **S. Mauro Torinese**, 18 luglio 1991.

Si unisce al dolore **Leo Bertiga**.

Ci ha lasciati in un immenso dolore

Umberto Di Pace

Lo annunciano la moglie **Laura**, i figli **Massimo** con la moglie **Cinzia** e **Luca** con **Monica**, nonna **Adele** e amici tutti. I funerali avranno luogo venerdì 19 c.m. ore 11,30 con partenza da via Chiabrera 37.
— **Torino**, 18 luglio 1991

Si uniscono i consuoceri **Rita** e **Gino** e la famiglia **Fiorito**.

Famiglia **Lo Bosco** si unisce al dolore della famiglia Di Pace.

E' mancata cristianamente

Anna Brunetti

insegnante

Ne danno il doloroso annuncio i fratelli, le cognate, i nipoti e pronipoti. Funerali giovedì 18 ore 16 partendo da corso Umberto 8 Villastellone. La presente è partecipazione e ringraziamento.
— **Villastellone**, 17 luglio 1991.

E' serenamente mancata

Jole Trieca ved. Gasparini

Lo annunciano i figli **Mariuccia, Emma**, e **Alberto**, nipoti e parenti tutti. Funerali venerdì 19 c.m. ore 10,15 cappella ospedale Molinette.
— **Torino**, 18 luglio 1991.

E' mancato

Alfredo Alfano

anni 41

L'annunciano la mamma e parenti tutti. Funerali venerdì 19 corr. alle ore 9,45 presso la cappella dell'ospedale Molinette. La presente è partecipazione e ringraziamento.
— **Torino**, 16 luglio 1991.

E' mancata all'affetto dei suoi cari

Teresina Cordero in Roagna

di anni 66

Ne danno il triste annuncio il marito **Fiorino**, i figli, **Renato, Marco** con la moglie **Rosalba** e il figlio **Luca** e parenti tutti. Funerali in Priocca venerdì 19 c.m. alle ore 9,30 partendo dalla propria abitazione.
— **Priocca**, 17 luglio 1991.

Le famiglie **Magnaco, Rastello, Lago, Capelletti, Bono, Destefanis** partecipano al dolore delle famiglie Roagna e Cordero.

E' mancato

Carlo Bobbio

Lo annunciano la moglie **Matvina**, la figliocciа **Luciana**, e parenti. Funerali venerdì 19 ore 10 nella cappella dell'ospedale Mauriziano.
— **Torino**, 17 luglio 1991.

E' mancato

Vittorio Bono

Desolati ne danno l'annuncio le moglie **Maddalena Borrione**, sorelle, nipoti, pronipoti, figliocci e parenti. Funerali venerdì 19 ore 8,15 nella cappella dell'ospedale Mauriziano, la cara salma sarà inumata nel cimitero di Grugliasco.
— **Torino**, 16 luglio 1991.

La sorella **Giuseppina** ved. **Rafele**, i nipoti e pronipoti **Vigna-Giorsa, Gianoli, Rafele** ricordano con affetto il caro zio **VITTORIO**.

E' serenamente mancata all'affetto dei suoi cari

Teresina Mollino ved. Gorrini

Ne danno il triste annuncio la figlia **Marilù**, con il marito **Augusto** e i figli **Fabrizio** e **Roberto**, il figlio **Giancarlo** con la moglie **Marina** e la figlia, **Benni, Gaia, Giada**. Un ringraziamento particolare al prof. Vitelli, dott. Modica e dott. Mercurio e all'infermiera Maria per le amorevoli cure prodigate. Le esequie verranno celebrate giovedì 18 luglio alle ore 14,30 presso la cappella cimiteriale di Rivoli.
— **Torino**, 17 luglio 1991.

Nel ricordo **Renata** e **Albina Alessandri**.

E' mancata

Orsola Grosso (Lina) ved. Peinetti

anni 94

Lo annunciano: i figli **Guido, Michele, Maria, Giuseppina, Giuseppe, Mario** e **Irma** con le rispettive famiglie, parenti tutti. Funerali venerdì alle ore 15 da via Antonelli 9.
— **Pianezza**, 18 luglio 1991.

«Noi abbiamo perduto, esso dimora prima di noi nella luce di Dio».
(Sant'Agostino)

cav. Antonio Carino

Ne danno il triste annuncio moglie, figlia, sorella e parenti tutti. Funerali domani ore 10 parrocchia S. Giovanni d'Arco.
— **Torino**, 17 luglio 1991.

Ci ha lasciati

Ignazio Vottero Fin

ex capo treno F.T.C.

Lo piangono la moglie **Maria Rossi**, il figlio **Giacomo** con **Rita** ed **Emanuela**, parenti tutti. Funerali in Traves giovedì 18 luglio ore 16 dall'abitazione.
— **Traves**, 17 luglio 1991.

ANNIVERSARI

Nel 3° anniversario della morte del
CAV. LAV. DOMM.

Luigi Fiorito

la moglie lo ricorda con rimpianto. S. Messa venerdì 19 luglio ore 18,30 chiesa S. Margherita str. S. Vincenzo 148.
— **Torino**, 18 luglio 1991.

1971 1991

Ezio Rossi

Sempre vivo nel cuore dei tuoi cari.

1990 1991

Laura Brighenti in Antonioli

Sei sempre nei nostri cuori.

1986 1991

PROFESSOR DOTTOR

Giovanni Pescetti

Carla Galleni si unisce alla famiglia nel ricordo.

19-7-'88 19-7-'91

Lorella Benanchietti Monda

Sei sempre nel cuore della tua mamma e del tuo papà. S. Messa chiesa frazione Garella il 21-7 ore 9,45.
— **Castelletto Cervo**, 18 luglio 1991.

1987 1991

Angiolina Luino Bellanzin

Margherita, Luigi e **Beppe** con affetto la ricordano.
— **Milano**, 18 luglio 1991.

1909 1991

Federico Zorli

tipografo

I tuoi cari a ricordo.

RISTORANTE di Anna Bona

Bells & Flowers, menù a basso colesterolo

BELLS & FLOWERS - *via Belfiore 38, tel. 657.850. Aperto domenica.*
Franco Berruti dopo i successi delle serate a tema brasiliano o irlandese, presenta ora una serie di cene con piatti raffinati, freschi e gustosi con una particolarità molto importante, piatti a «colesterolo zero». Ecco un menù proposto: insalata di finocchi ed arance, caponata di melanzane, torta di porri, ravioli di pesce ai capperi, filetto di pesce persico in guazzetto, mousse di melone ed un misto di fragole e kiwi. Un ottimo modo per disintossicarci e mantenerci in ottima salute pur apprezzando i piaceri della buona tavola. Prezzo delle cene, bevande escluse: 30 mila.

SETTIMO

Polemica in Comune per i 50 milioni concessi per libro sulla penna a sfera

Settimo, capitale riconosciuta della penna a sfera, avrà presto un libro con la storia di questa sua produzione caratteristica, un business di 600 miliardi all'anno. Il volume di Silvio Bertotto, ex consigliere comunale dc e autore di altri volumi sulle tradizioni locali, uscirà a settembre in 2500 esemplari, ma già ora suscita polemiche.

Gli «Amici della musica», che curano la pubblicazione, hanno ottenuto dal Comune un contributo di 50 milioni, e questa regalia fa storcere il naso al consigliere comunale della lista verde Claudio Cavazzi. «Non metto in discussione l'utilità e la completezza di quest'opera — afferma —, ma vorrei muovere comunque qualche critica nei confronti del contributo economico del Comune, concesso in cambio di mille copie gratis». Replica l'assessore Francesco Scalzo, democristiano: «Non potevamo sottrarci al compito di patrocinare una così importante pubblicazione per la città. Per quanto riguarda i soldi sono stati reperiti dall'avanzo di amministrazione».

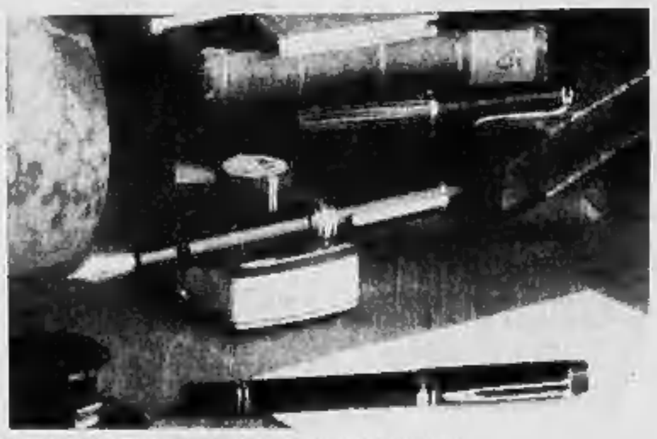

Settimo è la capitale della produzione delle penne

AVIGLIANA Ha ucciso la moglie dopo un violento litigio
Lei lo aggredisce con il coltello, lui cerca di disarmarla

Voleva solo difendersi ma l'ha ammazzata

DA PAG. 1

scatenato. Ma ormai bastava proprio nulla, perchè i due passassero alle vie di fatto, una parola più dell'altra, la scelta delle trasmissioni da seguire, il lavoro dei figli. Piccoli problemi quotidiani che si ingigantivano per la mancanza di comprensione, e si tramutavano subito in violenza.

La donna esasperata, secondo una prima sommaria ricostruzione fatta dai carabinieri con le testimonianze del Rosso, prende un coltello da cucina, si alza e si avventa contro l'uomo. Ma lui, cerca di disarmarla, secondo una tecnica che probabilmente avrà appreso nella Legione Straniera, e che viene insegnata anche tra gli alpini, una tecnica da commando: le gira il polso cercando di portargli il coltello dietro alla schiena, ma la mossa non riesce, e l'arma si conficca tra due costole, andando a lodere organi vitali, e causando un'emorragia fatale.

Maria Milani era mancina, e questo secondo il medico legale le è stato fatale, poichè il coltello ha lacerato il cuore. Sul posto sono giunti subito i carabinieri, quelli di Alpignano, e il nucleo operativo di Rivoli, al comando del tenente Iannucci, giovane ma già molto esperto.

Le indagini sono andate avanti per tutta la notte, soprattutto la ricerca del coltello, che l'uomo ha buttato via e che non è stato ancora ritrovato. Interrogatori e pause si sono alternati sino all'alba. Giuseppe Rosso, che è anche cardiopatico, spesso si fermava a pensare, a tratti le sue risposte diventavano evasive, cadevano nel vuoto. Dopo l'ira, il crollo psicologico e la presa di coscienza, in tutta la sua gravità. La mente tende a rifiutare quanto accaduto, e allora emerge la ricerca disperata di una inconsistente legittima difesa. Ma tutto era chiaro sin dall'inizio, ed i vicini, che sono stati ascoltati dagli investigatori, concordano sul fatto, che la tragedia da tempo era nell'aria. Il caldo e la tensione nervosa avranno certamente esacerbato gli animi.

I figli che erano fuori per trascorrere una serata con gli amici, al ritorno, hanno trovato la casa piena di militari ed il corpo della madre riverso senza vita nella sala da pranzo. In attesa che il magistrato desse il via per il trasporto nella sala mortuaria, dove sarà eseguita l'autopsia. L'uomo, è stato invece portato in carcere, dove in giornata sarà riascoltato dal sostituto procuratore della Repubblica. La tranquillità di Alpignano, è stata profondamente scossa da questo ennesimo fatto di sangue, maturato nell'ambito dell'emarginazione in cui spesso vivono le famiglie immigrate dal Veneto o dal Meridione. Incomprensione, incapacità ad adattarsi, nonostante tutto, ad una realtà in continua e frenetica evoluzione, mancanza di punti certi di riferimento. Sono questi alcuni dei motivi che esasperano gli animi. E spesso, si arriva al limite, che sfocia in tragici eventi. La crescita a dismisura di città passate dai 5000 abitanti del dopoguerra ai 20000 attuali, e destinato a crescere ulteriormente, con gli ultimi insediamenti residenziali in progetto, determina nelle famiglie uno sfasamento un' incapacità ad adattarsi, che si registra in ogni componente, dal più piccolo al più grande, ed i risultati scolastici, negativi, che si sono avuti in alcune scuole della cittadina, sono certamente il sintomo di un malessere generale, che non trova rimedio. Droga, microcriminalità, abbandono scolastico, sono tra le piaghe che più affliggono il centro, e a queste situazioni si aggiungono i fatti di intolleranza, di violenza, e qualcuno per sfuggire alla massificazione, annulla in un attimo il proprio passato e si rifugia nei ricordi della gioventù, come nel caso di un pensionato, che scomparso da oltre un anno da Alpignano, è stato poi ritrovato nel suo paese natale dimentico dei suoi trascorsi e addirittura della famiglia. Il fatto accaduto ieri sera, è invece l'epilogo tragico di una diversa ricerca alla soluzione dei molti problemi della vita.

Anna Maria Andino

Maria Milani morta ieri sera, dopo un litigio con il marito avvenuto nella sua casa di Avigliana in via Damiano Chiesa 2

L'uxoricida sollevava le campane con una mano

CON SPORTWAGON SINO AL 31 LUGLIO CONDIZIONATORE D'ARIA COMPRESO NEL PREZZO.

È iniziato il periodo caldo per scegliere SportWagon. Proprio in coincidenza con le vacanze estive SportWagon aggiunge all'innata versatilità, alla brillantezza delle prestazioni del motore boxer, alla classe delle linee, allo spazio e alla comodità, la frescura; oppure accessori Alfa Romeo di equivalente valore. Non accaloratevi, l'offerta è valida presso tutti i Concessionari Alfa Romeo dal 19 giugno al 31 luglio.

È una iniziativa dei Concessionari Alfa Romeo non cumulabile con altre in corso.

VENARIA

In un'ex fabbrica metalmeccanica trasferiti i nuovi uffici del Comune?

Il Comune di Venaria si gioca ad un'asta immobiliare la possibilità di ampliare ed ospitare in un unico blocco servizio e nuovi uffici.

In questi giorni una delegazione del Comune andrà a Roma per chiedere il cambiamento di destinazione di un finanziamento di 3 miliardi per acquistare l'area dell'ex fabbrica O.V.R. alla Cassa Depositi e Prestiti. In pratica il Comune chiederà di poter partecipare all'asta di vendita del blocco che si terrà a settembre. Già due volte le strutture sono state poste in vendita e nessuno ha cercato di comprare i diversi edifici, che un tempo ospitavano un'azienda metalmeccanica, al prezzo di 3 miliardi e 600 milioni, mentre alle casse cittadine solo la costruzione del nuovo magazzino comunale costa 8 miliardi: «Da ciò si capisce che per noi è un'occasione unica per dare una svolta e una soluzione a tutta una serie di problemi. Basta pensare che gli spazi comunali sono gli stessi da almeno una quarantina d'anni», dice l'assessore alle Finanze Mauro Galliano.

Il Comune ha bisogno d'uffici

CHIERI

Ladri condannati in pretura

Il pretore di Chieri, Giorgio Gianetti, ha condannato ieri a due mesi di reclusione e 100 mila lire di multa Antonio Ienima, di 33 anni, residente in via Avezzana 7, per il furto di un portafoglio.

Sempre ieri a Maurizio Giacomello, di 27 anni, residente in via della Resistenza 5 a Chieri, il pretore Giorgio Gianetti ha inflitto una condanna di quattro mesi e 300 mila lire di multa per aver rubato una bicicletta mountainbike.

Aria di crisi in Municipio

LEINI'

Crisi aperta in consiglio comunale Il partito socialista in maggioranza?

A Leini si è aperta la crisi per la maggioranza dc-lista civica, che ha visto l'abbandono dell'appoggio esterno dei due consiglieri socialdemocratici.

Dopo la convocazione di due Consigli per discutere l'approvazione del nuovo statuto in cui i consiglieri della maggioranza non si erano presentati alla votazione proprio perché su questo punto i socialdemocratici hanno chiesto prima di dare il loro voto che la maggioranza, com'era stato stabilito, riconoscesse il contributo dei due del pedi con l'incarico di un assessorato. Ma la contrattazione tra il sindaco Cozza ed i vari capigruppo della maggioranza non ha avuto buon esito e così si è aperta la crisi.

Quasi certamente il partito socialista entrerà a far parte della maggioranza. Sembrano infatti risolti i problemi tecnico-politici che avevano portato i socialisti a schierarsi all'opposizione nella scorsa primavera.

VILLASTELLONE Una famiglia perseguitata da telefonate, lettere anonime, scritte oscene

«Non sappiamo chi è ma abbiamo paura perché dice che vuole aspettarci per regolare i conti»

Anna Zingaro con le due figlie: «Non se ne può più». Il municipio del paese è stato coperto da scritte che le ingiuriano

Inutili le indagini di Pretore e carabinieri

Il «corvo» infame spara calunnie

Una voce distrutta, quasi sull'orlo della crisi isterica. La signora Anna Bitazzoli in Zingaro parla tra le lacrime ed i singhiozzi. E' lei l'ennesima vittima di un «corvo» di strapaese che, di tanto in tanto, cala sulle famiglie armato di pettegolezzi per lo più strampalati. Ma con il risultato di minare la serenità della gente che prende di mira e di mettere a repentaglio la loro vita coniugale.

Ieri mattina tutta Villastellone ha saputo. Né poteva essere altrimenti visto che il «corvo», dopo mesi di insulti telefonici a casa, è passato all'azione e ha coperto la facciata del Municipio con scritte infamanti. Caratteri cubitali alti un metro con irriferibili apprezzamenti sulla signora Anna, le figlie e il marito.

Perché? «Ma non lo so, non lo posso proprio immaginare» dice Anna Zingaro nel suo ufficio di consulente fiscale. Spiega: «Tutto è cominciato otto mesi fa. Una mattina telefona una donna a casa, dice cose sconclusionate».

Telefonate interurbane

Un errore? «Sul momento penso che ha sbagliato numero e riattacco, insomma non ci bado. Beh, quella donna adesso sono ormai otto mesi che mi telefona tre o quattro volte al giorno. Insulti e minacce. Parla con me, mio marito, le mie figlie. Insulti, insinuazioni, una vera persecuzione. Mio marito ha tentato di ragionarci, signora venga a trovarci vedrà che tutto si chiarisce. Niente da fare, quella sembra un'ossessa, lucida però, e continua con le minacce».

E lei non ha motivo d'immaginare le ragioni delle persecuzione? «Nemmeno un sospetto. Sa cosa ripete ogni tanto? Te la farò pagare perché tu sei l'amante di mio marito che fa il muratore. Ho le prove, ho le foto. Io non conosco nessun muratore e davvero ho la coscienza a posto. Mio marito, ripeto, ha tentato di farla ragionare. Signora venga a trovarci, faccia vedere queste foto o le mandi. Niente».

Dopo qualche tempo Anna Zingaro, che è ragioniera ed anche consulente del Comune di Villastellone, è andata dal maresciallo dei carabinieri. Il consiglio è stato: faccia circolare la voce che ha il telefono sotto controllo e vedrà che le telefonate smettono. Nemmeno per idea, sono aumentate d'intensità. Dice ancora la signora: «Chiama mattino e primo pomeriggio, specialmente al mattino però. Mai di domenica, forse perché il marito è a casa dal lavoro. Chiama sia a casa mia, in via XXV aprile, che nello studio. La mia sensazione è che chiami in interurbana».

Che il «corvo» chiami da fuori distretto telefonico è certo. Visto che la persecuzione è continuata, Anna Bitazzoli ha presentato un esposto al pretore di Moncalieri che ha autorizzato il «blocco telefonico» dei numeri della signora. In pratica accade che la Sip possa stabilire da che apparecchi vengono fatte le chiamate, però solo se la telefonata arriva dal distretto telefonico. Un buco nell'acqua: come detto l'anonima persecutrice chiama in teleselezione ed il «blocco» non è mai servito a niente.

Persecutore instancabile

Come a nulla è servito un altro provvedimento del pretore: disattivare i numeri di Anna Bitazzoli dal 3 al 23 giugno. La speranza che il «corvo» si stancasse è svanita in un amen. Appena la linea è stata riattivata tutto è ricominciato come prima. Ora non rimane che mettere per davvero sotto controllo il telefono della signora per registrare la voce del «corvo» ed, un giorno, avere gli elementi di prova.

Non c'è dubbio che l'episodio di ieri, le scritte sul municipio del paese, sia il più grave della serie: «E' la conferma di quel che da mesi ripeto al maresciallo dei carabinieri — conclude la signora Bitazzoli — ovvero che la donna che telefona è un'ossessa e capace di tutto. A questo punto divento matta pure io, comincio davvero ad aver paura per me, le mie figlie e mio marito. Si è messa a scrivere sui muri del paese, ma se domani davvero, come più volte mi ha detto, mi aspettasse quando esco di casa? Me lo ha detto più volte che prima o poi intende "regolare" la questione una volta per sempre?».

Una cosa è certa, il «corvo» conosce molte cose e sembra di casa a Villastellone anche se telefona in interurbana.

Marco Vaglietti

FLASH

CRESCENTINO
Soggiorno per anziani

Anche quest'anno l'amministrazione comunale di Crescentino organizza un soggiorno marino esclusivamente riservato a tutti gli anziani del paese, che si terrà a Spotorno presso l'hotel Clio. La vacanza si terrà dal 1° al 15 settembre prossimo. Tutti coloro che sono intenzionati a partecipare a questa iniziativa devono presentare domanda su appositi moduli in distribuzione in municipio, tutti i giorni dalle 10 alle 12 entro sabato 27 luglio.

BRANDIZZO
Variante al «piano»

La giunta municipale di Brandizzo guidata dal sindaco Roberto Buscaglia, ha intenzione entro il mese di portare in Consiglio comunale la delibera programmatica della variante al piano regolatore, la cui bozza nei giorni scorsi è stata proposta alla popolazione mediante una serie di incontri. A relazionare è stato l'ingegner Franco Mellano, urbanista, tecnico incaricato dall'amministrazione. Quali sono i principali punti del piano? Va ricordato che Brandizzo è divisa in due dalla ferrovia Torino-Milano. Tra le soluzioni proposte dall'amministrazione vi è lo spostamento dei binari verso Sud, che permetterebbe una serie di opportunità: ad esempio la creazione di un viale sul prolungamento di via Maestro Rossi.

CHIVASSO
Chiusa la passeggiata

Proteste a Chivasso dei cittadini per la chiusura dalle 20,30 alle 8 del mattino successivo, per tutto il periodo estivo, del viale alberato lungo il canale Cavour, che conduce alla pinzzetta dove è collocata la statua del conte Camillo Cavour. Tale «passeggiata» rientra in zona demaniale e di proprietà della «Coutenza canale Cavour». Il Comune ce l'ha solo in gestione e la concessione è scaduta il 31 dicembre 1990.

Angrogna: gran festa alla casa di riposo per anziani

Una specie di rinascita per il «foyer» del paese

Soltanto un mese fa il foyer di Angrogna, in Val Pellice, viveva uno dei momenti più difficili della sua esistenza. Infatti i problemi finanziari del Comune e della Comunità montana che lo gestiscono rischiavano di far perdere alla bella e accogliente casa per anziani quella serenità e quella pace che ne fanno uno degli esempi più positivi di assistenza agli anziani in tutta la regione.

Sembrava destinato a chiudere i battenti perché gli amministratori non riuscivano a far quadrare il bilancio. E gli ospiti anziani sembravano destinati altrove.

Poi, tra un incontro e un altro, grazie soprattutto all'azione decisiva svolta dalla signora Galetti, la responsabile della Comunità montana che se ne occupa, le cose sono cambiate e così, dopo una parziale ridefinizione del personale e dei suoi ruoli.

Sembrava che dovesse chiudere per problemi economici

Oggi il foyer è tornato alla sua tranquillità.

Sorto nel 1980, ospita oggi 12 anziani e ha subito nel tempo piccole ma significative trasformazioni: da casa per anziani che volevano difendersi dal freddo e dall'isolamento dell'inverno si è trasformato in una casa per tutto l'anno.

E quando è stato possibile è riuscito a mettere in piedi e a far funzionare anche un piccolo laboratorio artigianale.

Attualmente vi lavorano due operatrici per i servizi, un assistente domiciliare che assicura i contatti e l'integrazione con i servizi del territorio, e una volontaria.

Dunque, come festeggiare lo scampato pericolo? E come solennizzare nel modo migliore il ritorno alla tranquillità di sempre?

Semplice: organizzando un pomeriggio di canti e balli dedicati anche all'ospite più anziana Margritin che sabato prossimo compirà, in buona salute, i suoi 101 anni. Novant'anni di primavere ben vissute con memoria lucidissima e voglia di chiacchierare.

«La gioia non è solo giovane». Lo dice lei, la festeggiata. E lo dicono quanti lì vivono e lavorano. Con questo slogan che promette bene e con il calore e l'ospitalità che sono propri del foyer, l'appuntamento è per tutti ad Angrogna, in frazione Serre. Sabato pomeriggio. Dalle prime ore del pomeriggio... in avanti.

c. m.

Moncalieri

Croce Rossa: a settembre nuova sede

A settembre i volontari della Croce Rossa di Moncalieri avranno la nuova sede: all'ex Fusim. C'è già anche l'insegna.

La nuova sede disporrà di adeguati servizi igienici — attualmente in viale Stazione ve n'è uno per 150 volontari — di diverse sale per i corsi di aggiornamento professionale, per le riunioni, per lo svago e per il riposo dei volontari che svolgeranno il servizio notturno.

Restano solo due problemi: la nuova sede è discretamente lontana dal centro cittadino. Nella zona inoltre ci sono prostitute di colore.

L'assessore ai Lavori Pubblici del Comune di Moncalieri Sandretto aveva dichiarato che entro la fine dell'anno la sede della Croce Rossa di Moncalieri sarebbe state allestita proprio per sollevare i volontari dallo stato precario e difficoltoso in cui stanno vivendo attualmente. La parole è stata mantenuta.

Susa-Rivoli: l'Unità Sanitaria Locale

Niente trasporto per i dializzati perché bisogna risparmiare

I dializzati dell'Usl 36, quella che fa capo a Susa - da circa due settimane - vivono nell'angoscia, a seguito di una lettera, firmata dal presidente del Comitato di gestione, Tullio Monti, che li obbliga a servirsi di mezzi propri, per raggiungere l'ospedale di Rivoli, o il Regina Margherita di Torino, dove vengono ogni settimana sottoposti a dialisi.

Un disagio notevole per persone già notevolmente in difficoltà.

L'ospedale di Susa - disponendo infatti di soli 4 posti nel reparto per la depurazione del sangue - per far fronte alle sue esigenze, si serve dell'ospedale nuovo di Rivoli, dove i letti disponibili sarebbero più che sufficienti: novanta. Con quella disponibilità di spazio è possibile assistere tutti coloro che devono necessariamente sottoporsi al rito settimanale, che li lega alla macchina e li aiuta a sopravvivere in attesa di un trapianto che risolverebbe radicalmente il problema..

Devono arrangiarsi con mezzi propri o affittare un taxi

Sino ad oggi, il trasporto, veniva effettuato gratuitamente da alcune ambulanze, ma adesso le nuove direttive per il risparmio prevedono che il servizio venga realizzato soltanto «nei casi più gravi».

Gli altri si devono aggiustare con mezzi propri, o facendo ricorso alla bontà di amici e parenti.

C'è da notare, che dopo il lavaggio del sangue i pazienti rimangono debilitati e privi di forze, per cui risulterebbe certo dannoso costringerli a guidare l'auto.

D'altro canto, c'è chi vive nell'alta Valle di Susa, e per raggiungere l'ospedale Regina Margherita, paga ogni volta, tra andata e ritorno una tariffa di 180 mila lire di taxi. Un assurdo, se si pensa che molti malati cronici, devono anche lavorare per sopravvivere e spesso per mantenere la famiglia.

Tra loro, in prima fila, l'ex sindaco di Villardora, Renzo Richetto, in dialisi da 10 anni (con una terapia che lo costringe a curarsi con circa 60 pillole al giorno).

Proprio lui capeggia «la battaglia» dei dializzati delle valle che sono sul piede di guerra contro una burocrazia ingiusta, che non tiene assolutamente conto delle reali esigenze dell'individuo, dei suoi diritti, soprattutto in casi particolari come questo.

a. m. a.

ALESSANDRIA

Una donna di sessantaquattro anni tenta un'estorsione ed è condannata

● E' stata condannata a un anno ed un mese di reclusione ed a pagare una multa di 800 mila lire Delfina Vittadello, 64 anni, pensionata, via San Lorenzo 107. In dicembre aveva tentato di estorcere denaro a Tommaso Boido, 58 anni, che commercia in vini e liquori in via San Lorenzo 113. Per rendere più efficaci le minacce, aveva incendiato la vetrina con uno straccio imbevuto di alcol. «Tre milioni o il negozio salta in aria» aveva intimato la donna, con una telefonata anonima. Al commerciante i carabinieri consigliarono di fingere di consentire alla richiesta e si appostarono nelle vicinanze del portone adiacente al negozio. Boido depositò a terra un pacchetto con mille lire e ritagli di giornale, poco dopo giunse il ricattatore. Grande fu lo stupore dei carabinieri quando si accorsero che era una donna dall'aspetto dimesso, che dimostrava più dei suoi anni e incapace di far male ad una mosca. Confessò di aver agito perché «spinta dal bisogno», poi disse «che aveva solo voluto fare uno scherzo».

BOGNANCO

Riaprono le fonti chiuse 2 mesi fa

● Sono state dissequestrate le acque delle fonti di Bognanco che erano state ritenute non potabili. Il provvedimento, fatto scattare due mesi fa dalla procura della Repubblica di Verbania, è stato revocato ieri. Venne emesso dopo che, durante le analisi, erano state accertate delle impurità. La «Gaudenziana» e l'«Ausonia» torneranno dunque in commercio: da ieri è ripreso l'imbottigliamento dell'acqua e sono tornati i ventidue operai messi in cassa integrazione.

GHEMME

All'inaugurazione della nuova piscina il sindaco si tuffa vestito di tutto punto

● Dopo il taglio del nastro, con un gesto poco protocollare ma che gli è valso cinque minuti di applausi scroscianti e l'ovazione dei più giovani, il sindaco di Ghemme Roberto Ugliono si è tuffato vestito nella vasca. «E' stato un gesto liberatorio - ha detto - abbiamo avuto un sacco di problemi per costruire questo impianto e finalmente ci siamo riusciti. C'è stato un momento in cui pensavo che non ce l'avremmo fatta ed allora mi sono detto: se riusciamo ad arrivare in fondo il giorno dell'inaugurazione faccio il bagno vestito. E così ho fatto. Mia moglie, che era a pochi passi, è rimasta sbigottita ed ha probabilmente pensato all'abito nuovo da rimettere in sesto, ma ne è valsa la pena». Il tuffo del primo cittadino non è rimasto isolato: ad imitarlo, dopo essersi però tolti giacca e pantaloni, sono stati il costruttore dell'impianto ed il progettista, seguiti da parecchi altri giovanissimi che, visto l'esempio del sindaco, hanno deciso di inaugurare subito le vasche dell'impianto tuffandosi in pantaloni e maglietta.

BORGOSESIA Denunciati dalla polizia due funzionari

Esame patenti con il trucco

Gli agenti si sono confusi tra i candidati

● Due funzionari della Motorizzazione civile di Vercelli sono stati sorpresi a correggere, di nascosto, gli errori commessi da alcuni candidati agli esami per la patente di guida, evidentemente per favorirli: è scattata una denuncia a piede libero, schede e verbali sono stati sequestrati.

A scoprirli sono stati tre poliziotti che si erano mischiati ai candidati. I due funzionari sono stati accusati di falsità materiale commessa dal pubblico ufficiale nell'adempimento delle sue funzioni.

I denunciati sono Mario Pascarolo, 48 anni, di Pezzana, regione C. arrone 8 e Paride Santilli, 32 anni, Vercelli, via Marco Polo 23; hanno nominato loro difensore l'avvocato Franco Mantovani.

La vicenda, che è tuttora in pieno sviluppo e che probabilmente è destinata ad avere ripercussioni clamorose e sviluppi al momento imprevedibili, è attualmente coordinata dal procuratore della Repubblica di Vercelli Luciano Scalla ed è condotta dal vicequestore Elisco Santoro, comandante della sezione vercellese della Polizia stradale, il quale ha già inviato alla procura un primo rapporto con la denuncia dei due funzionari.

Le indagini avevano preso avvio un paio di settimane fa: i primi sospetti su presunte irregolarità negli esami per la patente di guida erano venuti agli agenti della polizia stradale di Novara, che d'accordo con i loro colleghi di Vercelli hanno messo a punto il piano d'azione.

I primi risultati provvisori, con la denuncia dei due funzionari vercellesi, sono stati consegnati l'altra mattina, martedì, ma la polizia è stata divulgata solo nella giornata di ieri mattina, a Vercelli, dal Comando della Polizia stradale.

Martedì, appunto, nella sala consiliare del municipio di Borgosesia era in programma una seduta d'esami per l'abilitazione alla guida, presieduta dai due funzionari dell'Ispettorato vercellese per la Motorizzazione civile che avevano l'incarico di assegnare ai candidati i questionari con i quiz da compilare, di raccoglierli e di valutarne gli errori per poter ammettere o meno i richiedenti alla prova pratica di guida.

Per l'occasione, la polizia stradale ha giocato d'anticipo: fra mezzo ai candidati, una quindicina in tutto presentati da sette Scuole guida della Valsesia, della Valsessera e della vicina zona di Romagnano, gli agenti hanno infiltrato tre uomini in borghese dopo averli fatti arrivare da sedi di servizio lontane perché non fossero riconosciuti.

Tutto si è svolto regolarmente fino a quando, a prova ultimata, i questionari compilati dai candidati con le risposte sono stati ritirati: è stato a quel punto che i due funzionari, secondo l'accusa contenuta nel rapporto di denuncia, avrebbero iniziato a correggere le risposte sbagliate fornite da alcuni esaminandi.

Gli agenti, che nel frattempo avevano gettato la maschera, esibendo le tessere di riconoscimento, avrebbero anche accertato che Pascarolo e Santilli si erano attrezzati con una serie di pennarelli di quattro colori diversi, in modo da apportare le opportune correzioni sui questionari usando lo stesso colore utilizzato dal candidato.

Le dodici schede corrette in tal modo, i verbali ed i pennarelli sono stati sequestrati.

Sorpresi con le mani nel sacco, i due funzionari non sarebbero riusciti a fornire spiegazioni tali da persuadere gli agenti.

Quanto ai candidati, tutti hanno respinto sdegnosamente ogni accusa dichiarandosi assolutamente estranei ad ogni tipo di «combine». Hanno detto: «Non abbiamo chiesto niente a quei due signori».

Le indagini, attualmente in una fase molto delicata, dovranno chiarire se i due funzionari si siano fatti corrompere, e da chi.

Il clamore suscitato dal «blitz» della polizia nella sala consiliare di Borgosesia è stato enorme soprattutto negli ambienti della Motorizzazione civile, dove Pascarolo e Santilli sono considerati funzionari irreprensibili.

Un'identica vicenda di candidati favoriti con il sistema delle schede corrette negli esami per la patente di guida era già scoppiata a Vercelli nel gennaio 1984: Franca Cavezzale, all'epoca in servizio come ispettrice negli uffici di via Siara, era stata incriminata con un'analoga accusa insieme con un autoriparatore valsesiano ed una quarantina di altre persone.

Il processo, celebrato dopo numerosi rinvii dal tribunale di Vercelli nel febbraio 1988, si era concluso con la condanna della donna e del suo complice rispettivamente a 18 e 17 mesi di reclusione.

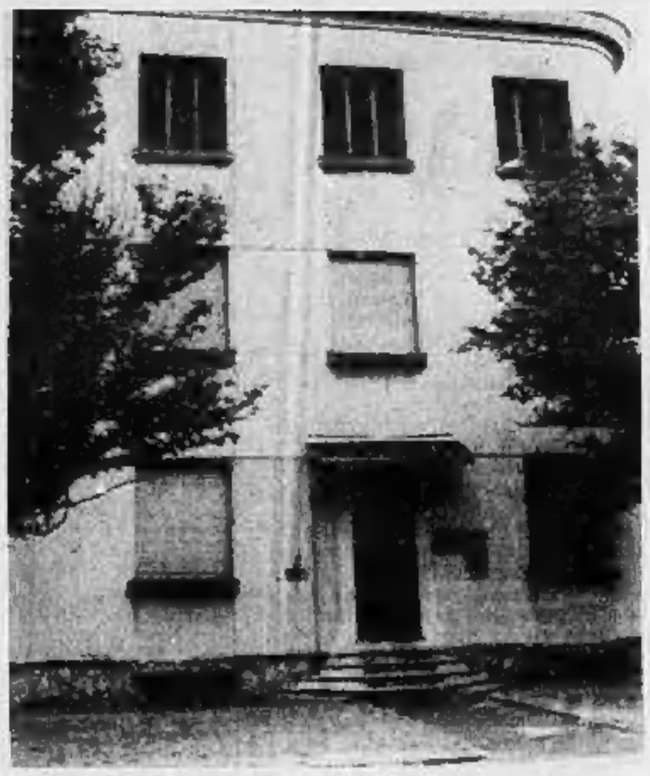

Il palazzo della Motorizzazione civile di Vercelli, sede degli esami

FLASH

OLEGGIO

Si apre un buco appaiono ruderi

■ E' successo ieri in via dei Minzoni, la strada che porta al foro Boario, nelle vicinanze dell'albergo «Roma»: percorsa da un traffico notevole, reso spesso pesante. E proprio dopo il passaggio di un camion, un crollo del manto stradale ha aperto un buco da cui sono apparsi i ruderi di un pezzo delle mura che circondavano l'antico borgo oleggese. La zona rimarà chiusa al traffico ancora per un paio di giorni.

NOVARA

In concerto Umberto Tozzi

● E' iniziata la prevendita per il concerto di Umberto Tozzi, in programma domani alle 21,30 nello stadio di via Alcarotti. I biglietti sono a disposizione a Novara, da Tune Dischi, Olivieri Dischi, Librami, La Talpa, Penny Lane, Mondo Musica, Skipper; a Borgomanero da Saint Louis Dischi, Undergorund Dischi; a Galliate da LP Dischi; a Trecate da La Cicala; a Omegna da Musica Center; a Arona da Zero Uffi; a Oleggio al Caffè Teatro. I biglietti (30 mila lire) saranno posti in vendita anche presso il botteghino del vecchio stadio, a partire dalle 19.

Asti

In fiamme il canile

● a S. Marzanotto

Un principio d'incendio si è verificato nel pomeriggio di martedì nel canile dell'Enpa a S. Marzanotto. Le fiamme si sono sviluppate in un fossato antistante il cortile senza raggiungere i recinti dove sono custoditi gli animali. L'intervento dei vigili del fuoco, avvertiti dal custode, ha evitato che le fiamme si propagassero alle pedane di legno accatastate nel cortile.

TORTONA Scoppiata la guerra del gelato

Ordinanza del sindaco: Niente coni dopo le 21

● E' una vicenda sempre più intricata quella che oppone Andrea Fanelli, produttore di gelati, e il sindaco Fabrizio Palenzona, dopo il sequestro preventivo della gelateria (laboratorio artigianale e locale di vendita) ordinato dal pretore perché il gelataio ha continuato a vendere fuori orario, malgrado un'ordinanza comunale che stabilisce la chiusura delle gelaterie artigiane alle 21.

I «fanelliani» e cioè le tremila persone che hanno firmato una petizione per l'apertura serale della gelateria, sostengono che la sentenza del consiglio di Stato, relativa ad una analoga vicenda accaduta un anno fa a Torino, varrebbe solo per quel caso.

L'artigiano dice di aver seguito le direttive del suo sindacato di categoria, il Cna di Torino (Confederazione nazionale artigianato), il quale già nel mese di giugno lo aveva informato che «le gelaterie artigianali potevano rimanere aperte oltre le ore 21 con taciti assensi e con autorizzazioni delle amministrazioni comunali».

«Tutta la documentazione necessaria - conferma l'interessato - è stata inviata al sindaco e agli organi competenti. In particolare sottolineavo, che in un articolo della legge 558 si domanda al sindaco la facoltà di fissare gli orari di vendita al dettaglio tenuto conto delle esigenze dei consumatori. Ho sempre agito in indicazione della Cna di Torino, non a casaccio. Mi sono fatto guidare da esperti, che hanno valutato la casistica esistente in materia e la situazione tuttora in atto, per quanto risulterebbe, in tutti i Comuni d'Italia. Certo, non ho chiuso il mio locale alle 21 come voleva il Comune di Tortona e la mia è stata una protesta conseguente ad un provvedimento restrittivo del sindaco».

Ma il sindaco ha replicato firmando prima un'ordinanza di chiusura dell'esercizio per tre giorni, poi, considerato che il provvedimento era stato disatteso, emettendone una seconda che ne blocca l'attività per quindici giorni.

Per ultima è scattato il provvedimento della procura della Repubblica che i «fanelliani» giudicano esagerato, ma che rientrerebbe nella prassi giuridica. La «guerra dei gelati» continua e molti sperano che possa risolversi entro l'estate.

ASTI Ancora un incidente alla vetreria

Si buca un altro forno fuoriesce il vetro fuso

● La sirena dei pompieri hanno lacerato ieri le prime luci dell'alba sulla statale per Quarto: all'Avir, era stata segnalata la fuoriuscita di vetro incandescente dal forno numero 1. L'incidente è analogo a quello accaduto un mese fa all'altro forno: su una parete si sono aperti improvvisamente due fori. Immediato è scattato l'allarme: pare che attraverso le due aperture siano colate circa 400 tonnellate di materiale incandescente. Fortunatamente non ci sono state vittime.

E' accaduto verso le 4,30: pochi minuti dopo sul piazzale entravano a sirene spiegate le autocisterne dei vigili del fuoco i quali sono stati impegnati durmente per tutta la giornata, insieme agli operai e tecnici dell'azienda (alcuni sono stati chiamati urgentemente a casa), per cercare di abbassare la temperatura del vetro colato ed evitare il pericolo di incendi.

La produzione al forno 1 (a cui sono collegate tre macchine) è stata immediatamente sospesa, mentre è continuata regolare sull'altra linea. Ogni giorno si producono circa 600 mila bottiglie, destinate soprattutto al mercato francese. Dopo gli ultimi rientri dalla cassa integrazione, all'Avir (dove si lavora a ciclo continuo) sono impiegati 195 dipendenti.

Ancora ieri pomeriggio non è stato possibile avere dall'azienda una versione ufficiale sulle cause dell'incidente. I dirigenti dell'Avir, impegnati a seguire i lavori di raffreddamento del forno e di ripristino, i carabinieri hanno fatto un sopralluogo e aperto un'inchiesta per verificare se esistano delle responsabilità. Ieri davanti ai cancelli c'erano un centinaio di dipendenti in cassa integrazione che dovevano tenere un'assemblea. L'ipotesi che si faceva, è che i forni vengono fatti lavorare al massimo della potenzialità, il forno era entrato in attività circa due anni fa ed era stato realizzato secondo moderne concezioni. La prima stima del danno, fatta ieri mattina, ammonta ad oltre 400 milioni, ma la cifra finale potrebbe essere ben superiore. Bisogna ora verificare quanto ha «patito» il forno, e in quali tempi sarà possibile ripristinare la linea.

Un mese fa, il primo incidente: da un foro, praticato da un'impresa specializzata tedesca che doveva eseguire dei lavori al forno, era uscito un getto di 100 tonnellate di vetro incandescente.

Stampa SERA

Carlo Rossella direttore responsabile
Carlo Bramardo vicedirettore
Ernesto Maronco redattore capo

Stabilimento tipografico
Editrice La Stampa spa,
via Marenco 32, 10126 Torino
Centralino 65681, Telex 221 121, Fax 655305
Stampa in Fac-Simile
Editrice La Stampa spa
via Giovanni Bruno 84, Torino
Registrazione Tribunale di Torino
n. 613 1926

© 1991 Editrice LA STAMPA spa.

Certificato ADS (Accertamento diff. stampa)
n. 1833 del 14.12.1990

Editrice LA STAMPA Spa
Presidente
Giovanni Agnelli
Vicepresidenti
Vittorio Caissotti di Chiusano
Umberto Cuttica
Amministratore delegato
e Direttore Generale
Paolo Paloschi
Amministratori
Enrico Auteri
Furio Colombo
Luca Cordero di Montezemolo
Giovanni Giovannini
Francesco Paolo Mattioli
Alberto Nicolello

avis Oggi. Non domani.
CENTRO TRASFUSIONALE
Via Verdi meglia, 1 - Tel. 834.426 - TORINO

PK
publikompass spa
Per la ricerche di personale specializzato rivolgersi agli sportelli del Salone LA STAMPA di via Roma 80 e presso la sede di via Marenco 32 - Torino

Antonio Debenedetti
SE LA VITA NON È VITA

«L'opera più matura e stilisticamente riuscita»
Rosario Villari
Presidente della giuria del Premio Viareggio
PREMIO VIAREGGIO 1991
PER LA NARRATIVA
RIZZOLI

COSTA AZZURRA
ABITARE NEL GIARDINO SEGRETO DI MONTE CARLO
Nel Cap Martin, di fronte alla baia di Monte Carlo, vi invitiamo a scoprire, nel cuore di una proprietà protetta, "L'Oliveraie du Cap Martin".
Gli appartamenti, da 2 a 3 vani con grandi terrazze, sono inseriti in un prestigioso condominio di gran lusso e verranno consegnati all'inizio del 92.
IPI e JOHN TAYLOR offrono la garanzia di un gruppo molto importante, consulenze e servizi di alta qualità.
CAP MARTIN
TORINO - Via Arsenale 24
IPI tel 011/511382
JOHN TAYLOR

ENEL
ENTE NAZIONALE PER L'ENERGIA ELETTRICA
VIA G.B. MARTINI, 3 - 00198 ROMA

AVVISO AGLI OBBLIGAZIONISTI

PRESTITI OBBLIGAZIONARI CON INTERESSI SEMESTRALI INDICIZZATI E MAGGIORAZIONI SUL CAPITALE

Si rende noto che, a norma dei regolamenti dei sottoindicati prestiti, il valore delle cedole e quello delle maggiorazioni sul capitale da rimborsare risultano i seguenti:

Prestiti	Cedole pagabili il 18.2.1992	Maggiorazioni sul capitale: semestre 1.8.1991 31.1.1992	Maggiorazioni sul capitale: Valore cumulato al 18.2.1992
1984-1992 indicizzato I em. (Crocker) Cod. ABI 11611	6,50%	– 1,303%	– 11,197%
1984-1993 indicizzato III em. (Oersted) Cod. ABI 11877	5,20%	+ 0,90 %	+ 14,040%
1989-1999 indicizzato II em. (Morse) Cod. ABI 13885	5,95%*	+ 0,595%*	+ 3,140%*
	pagabili il 2.2.1992	semestre 2.8.1991 1.2.1992	Valore cumulato al 2.2.1992
1991-2001 indicizzato I em. (Stephenson) Cod. UIC 26889	5,95%*	+ 0,595%*	+ 1,235%*
	pagabili il 16.2.1992	semestre 16.8.1991 15.2.1992	Valore cumulato al 16.2.1992
1986-1996-2001 ind. I em. (Newton) Cod. ABI 14614	5,20%	+ 0,520%	+ 4,365%

* al lordo della ritenuta fiscale alla fonte del 12,50%

Le specifiche riguardanti la determinazione dei valori di cui sopra vengono pubblicate sulla Gazzetta Ufficiale.

Nella ricerca la speranza!

Aiutateci a finanziare la ricerca scientifica sulla distrofia muscolare!

U.I.L.D.M. Unione Italiana Lotta Distrofia Muscolare

LA TUA SOLIDARIETA' E' LA NOSTRA FORZA

U.I.L.D.M. Unione Italiana Lotta alla Distrofia Muscolare
Via Carova, 52 bis - 10126 TORINO - Tel. (011) 63.54.57 - 67.30.57
C.C. ISTITUTO BANC. SAN PAOLO AGENZIA 18 - N. 102600 - C.C.P. 15613102

ACCORDO NELLA NOTTE

Due proposte dc per le riforme Ridimensionato il presidenzialismo

ROMA ● Dopo oltre quattro ore di riunione, l'assemblea congiunta dei gruppi dc della Camera e del Senato ha varato questa notte le proposte di riforma elettorale ed istituzionale che prevedono un premio di maggioranza e l'elezione diretta del presidente del Consiglio da parte delle Camere. Le due proposte di legge verranno presentate, come ha annunciato il presidente della dc, De Mita, venerdì, dopo un ulteriore approfondimento tecnico da parte degli esperti. «Nessuno deve avere timori - ha sostenuto De Mita - perché poniamo il problema della stabilità del governo che va comunque risolto. Adesso bisogna che la discussione cessi di essere inconcludente e astratta per affrontare concretamente le riforme istituzionali».

Il segretario Forlani ha precisato che sulle proposte la dc intende ricercare il maggior numero possibile di convergenze, soprattutto con i partiti della maggioranza. Forlani ha poi sottolineato che queste proposte hanno «ridimensionato la suggestione presidenzialista».

Ciriaco De Mita

NAPOLI

Ucciso ieri sera un pregiudicato

NAPOLI ● Un pregiudicato, Luigi Veneruso, di 35 anni, è stato ucciso con nove colpi di pistola nella tarda serata di ieri vicino alla sua abitazione nel quartiere Barra, alla periferia di Napoli, dove è in corso da tempo una sanguinosa lotta tra bande rivali per il controllo delle attività illecite. E' stato colpito alla testa, all'addome e al braccio sinistro da uno sconosciuto che subito dopo è fuggito. Aveva precedenti per associazione a delinquere, furto e detenzione di armi.

TRAGEDIA DEL BRENTA. Polemiche per le sette vittime

Hanno cercato riparo nel luogo più pericoloso

Trentino, c'è stata troppa negligenza

Secondo gli esperti il disastro di ieri si poteva evitare

Tutti i ragazzi di Piacenza scampati alla morte hanno lasciato stamani con i genitori e parenti la casa-colonia dove hanno trascorso le loro vacanze a Pracorno. (Foto sotto: i soccorsi)

TRENTO ● Una tragedia causata da negligenza e non conoscenza della montagna? «Troppa leggerezza», dicono gli esperti, commentando l'assurda morte dei sette ragazzi travolti ieri dal torrente di fango, sassi e neve sul massiccio del Brenta durante una gita parrocchiale che ha gettato nel dolore tante famiglie. La montagna può diventare nemica se non si seguono alcune regole, se non si è prudenti e anche il percorso più facile può nascondere insidie.

Sorpresi dal nubifragio, pioggia violenta mista a grandine, a metà strada tra i rifugi Tuckett e Brentei, un gruppo della comitiva formata da 38 ragazzi - tra i 12 e i 15 anni, accompagnati da don Giuseppe Basini, della parrocchia di Nostra Signora di Lourdes di Piacenza, appassionato della montagna, ora ricoverato in ospedale (le sue gambe sono state intrappolate tra sassi e fango) - ha cercato riparo sotto un canalone. Un errore terribile perché era proprio il luogo meno adatto. Sopra, infatti, fanno notare gli esperti, c'era un nevaio e con la pioggia e il contrasto termico (nella mattina il tempo era bello) è facile immaginare che possa verificarsi una slavina, che la neve si sciolga trascinando con sé una massa di detriti capace di travolgere tutto.

C'è chi scuote anche la testa pensando a quei ragazzi saliti su alte vette in abiti troppo leggeri e inadatti, tanto che alcuni manifestavano sintomi di assideramento. E al dolore ora si mescolano anche le polemiche.

Tornano i ricordi di troppe allegre gite scolastiche, e non, finite in tragedie forse evitabili. Molte vittime sono legate ad episodi di imprudenza, come i sette svizzeri travolti da una valanga sul Gran San Bernardo e usciti nonostante la bufera (marzo '91), ma anche a gravi responsabilità, come i morti della Val Ferret (Cormayeur) di quest'inverno, gli oltre 300 di Stava.

Ustica stasera i resti Dc9

NAPOLI ● Tragedia di Ustica: l'operazione recupero dei resti del Dc 9 ha preso finalmente il via. In nottata è partita la Valiant, per coprire le 90 miglia che separano Napoli dal punto in cui, nel mare di Ustica, si svolgeranno le operazioni coordinate dal giudice Rosario Priore, per recuperare la scatola nera del Dc 9 e altri reperti.

Alle 6,30 si sono mosse le tre motovedette della Guardia di Finanza con a bordo, fra gli altri, il pubblico ministero Salvi, i componenti della commissione peritale internazionale, gli avvocati di parte civile e numerosi giornalisti. L'arrivo delle tre motovedette e l'incontro nel mare di Ustica con la Valiant è avvenuto verso le 11.

L'operazione di recupero della scatola nera, che si presume sia quella del Dc9 dell'Itavia, durerà sei ore. Il rientro a Napoli è previsto in serata. Si saprà finalmente la verità?

Per il giallo dell'Olgiata la soluzione è vicina?

ROMA ● Oggi svolta decisiva per il giallo dell'Olgiata? Secondo il programma, Roberto Jacono, figlio di Franca Senepa (la donna che si prendeva cura dei figli della contessa Alberica Filo Della Torre e che aveva però interrotto la collaborazione con la famiglia della vittima), che resta sempre per gli investigatori il testimone più importante, dovrebbe essere nuovamente ascoltato dal magistrato. Non è improbabile - hanno fatto capire gli interessati - che al termine dell'interrogatorio le indagini subiscano una svolta determinante.

E' probabile che gli inquirenti, dopo avere ascoltato ieri la principessa Elisabetta Caracciolo, nipote della vittima che vive a Lisbona, dove Alberica si era recata in visita alla madre ricoverata in clinica per un incidente stradale, abbiano acquisito nuovi elementi sulla sua vita e in particolare confidenze fatte dalla vittima circa sue eventuali paure

Alberica Filo Della Torre

nei confronti di qualcuno o un episodio che l'abbia preoccupata.

Anche Melanie Uniake, la nurse di Domitilla e Manfredi, e le due domestiche filippine, Violeta Apaya e Rupe Manuel, sono state interrogate per tutta la notte negli uffici del reparto operativo dei carabinieri. «Vogliamo capire se dicono la verità quando affermano di non aver visto nulla di strano la mattina del delitto - spiegano gli investigatori - oppure per paura od altro sono reticenti. Non è possibile - concludono - che, pur vivendo sotto lo stesso tetto, non si siano accorti di chi è entrato e di chi è uscito dalla villa».

L'interrogatorio delle due filippine è faticoso, e non solo perché parlano un difficile dialetto ma anche perché «hanno una paura assolutamente ingiustificata che la porta per autodifesa e dire sempre di non sapere nulla su qualsiasi argomento, anche il più banale e innocuo». Quindi, nonostante una notte insonne i carabinieri non sembrano avere ottenuto informazioni utili per fare ulteriori passi avanti.

L'«OCCASIONE» BUONA PER VENIRE IN SVAT!

Ecco una significativa selezione di «Occasioni SVAT». Tutte auto ricondizionate con un rigoroso programma di interventi per renderle affidabili in ogni loro parte. Tutte auto da acquistare con minimi anticipi e massime dilazioni con comodi e convenienti finanziamenti. USATO SVAT. Provato, selezionato, ricondizionato, garantito S.U.S. Sistema Usato Sicuro, finanziato e assistito anche dopo l'acquisto: alla SVAT si usa così!

Nissan King Cab. Pick up D.	bianco	1988
Delta Integrale 16 V full opt.	nero	1990
Uno 45 Super Fire	azzurro	1988
Suzuki 413 J.X.	nero	1986
Thema 16V tetto aprib.	blu petrol.	1989
Regata 100 S i.e. WK	grigio zermat	1984
Kawasaki 600 KLR	verde	1990
BMW 520 J.	nero	1988

... E CENTINAIA DI ALTRE VETTURE DI TUTTI I TIPI E DA TUTTI I PREZZI DA VEDERE E PROVARE

ATTENZIONE in AGOSTO

SIAMO APERTI PER VOI!!

VENITE A TROVARCI OCCASIONI UNICHE

Svat CONCESSIONARIA LANCIA

Via C. Colombo 43/bis - Tel. (011) 59.47.94/50.58.90
Corso Dante 133/e - Tel. (011) 68.79.52/68.98.40

Conserva questo annuncio
Ti dirà cosa fare in 20 minuti
quando hai 20 minuti

Recati al più presto presso la più vicina sede dell'A.V.I.S. e chiedi di donare il tuo sangue. Poche formalità e una firma ad una domanda ti fanno socio effettivo della nostra grande famiglia. Ma puoi anche restare solo un donatore se non vuoi partecipare democraticamente alla vita della nostra associazione che gestisce direttamente le sue "unità di raccolta". E non per questo sarai meno meritevole di quel contributo che dai. Tu ci chiederai: ma che razza di uomo è un donatore? Il donatore, ti rispondiamo, non è una bestia rara né un eroe, né un martire, né un santo e neppure un povero grullo, ma un operaio, un contadino, un impiegato, uno studente, un artigiano o un artista, un libero professionista o una casalinga come te, che si è reso conto con la massima naturalezza e senza alcuno sforzo di ordine intellettuale di poter essere utile agli altri indipendentemente dal loro sesso e condizione sociale, dalla loro opinione in tema di fede, di religione, di politica o di censo.

AVIS
Associazione Volontari Italiani del Sangue

Dona sangue. Ti sentirai meglio.
Tel. 011 634.426

UNITA' DI RACCOLTA:
Via Ventimiglia 1 (Ospedale Sant'Anna) — ore 8/12 feriali e festivi
UNITA' RACCOLTA MOBILE:
Porta Nuova (Giardini Carlo Felice) - Ospedale G. Bosco — ore 8/12 feriali

FAO

Africa, 30 milioni di persone rischiano di morire di fame

NAIROBI ● Trenta milioni di persone rischiano di morire di fame in Africa: è quanto ha denunciato la Fao (Organizzazione delle Nazioni Unite per l'alimentazione e l'agricoltura) nel corso della presentazione a Nairobi del suo ultimo rapporto. La situazione raggiunge livelli particolarmente drammatici nel Corno d'Africa e rischia di peggiorare nei prossimi mesi lungo la frontiera meridionale del Sahara, in attesa del raccolto. In alcune zone la situazione è paragonabile a quella del 1984-85, quando morirono centinaia di migliaia di persone. Il direttore generale della Fao Edouard Souma, ha chiesto quindi a tutti i Paesi donatori di fornire aiuti generosi e di assicurarsi del fatto che i soccorsi inviati giungano quanto prima a destinazione». Il dramma della fame - ha ancora reso noto la Fao - è stato acuito dal problema dei rifugiati: in seguito alle vicende dell'Etiopia, un flusso di rifugiati si è diretto verso il Sudan. In Somalia sono stati interrotti tutti i rifornimenti alimentari a causa dei continui scontri.

Bambini etiopi denutriti

AUSTRALIA

Il record della verginità alle donne di origine cinese

SYDNEY ■ La più alta percentuale di vergini si registra tra le ragazze di origine cinese, mentre quella più bassa è appannaggio delle anglo-australiane: è quanto emerge da un'indagine effettuata in Australia tra 1788 studenti medi e relativa al loro «tasso di verginità». In base ai risultati dell'indagine, tra le ragazze di origine cinese e di età compresa fra i 12 e i 20 anni il 78 per cento è ancora vergine, contro il 66 per cento circa di quelle di origine italiana o greca e appena il 32 per cento di quelle anglo-australiane. Sul versante maschile, solo il 23 per cento dei ragazzi di origine greca sono vergini, contro il 60 per cento di quelli di origine cinese, mentre quelli anglosturalliani sono eccezionalmente più casti delle ragazze del loro stesso gruppo etnico. Condotta dalle dottoresse Sue Moore e Doreen Rosenthal dell'università di Melbourne, l'indagine ha tra l'altro rivelato che in quasi tutti i gruppi etnici è prevalente il coito orale.

CAMBOGIA

«Non abbiamo prigionieri Usa»

HANOI ● La Cambogia ha categoricamente smentito oggi la presenza all'interno dei suoi confini di militari statunitensi dispersi durante la guerra del Vietnam. Secondo l'ambasciatore di Phnom Penh ad Hanoi, Ouchborith, sono false e frutto di una lunga campagna di disinformazione le notizie provenienti dagli Stati Uniti su una recente fotografia che mostrerebbe tra ex ufficiali Usa dispersi in Indocina e trattenuti in Cambogia.

Mentre Tokyo sminuisce i risultati del summit di Londra

Per Mosca, è un trionfo

I giornali sovietici esaltano Gorbaciov

Ma il leader del Cremlino non riesce a sorridere

IL menu comprendeva asparagi in sfoglia con salsa olandese, rombo al burro di zenzero, pollo al limone, pesche all'amaretto. E' stata una cena all'insegna del buonumore quella che ieri sera si è svolta al numero dieci di Downing Street. Vi hanno partecipato i sette grandi e Gorbaciov. Alcuni commensali hanno perfino intonato canzoncine in coro. E' stata la degna conclusione di un vertice che ha confermato «tutte le più rosee aspettative». Le fonti inglesi che hanno riferito sull'andamento della cena non hanno precisato se anche Gorbaciov ha partecipato ai cori. E' possibile che non lo abbia fatto. Il suo «buonumore» è probabilmente stato temperato da alcuni dati che sono stati resi noti proprio ieri pomeriggio sull'andamento dell'economia sovietica. Nella prima metà del 1991 il prodotto nazionale lordo dell'Urss è calato del dieci per cento e il reddito nazionale del 12. Da gennaio a giugno la produzione industriale è diminuita del 6,2 per cento rispetto allo stesso periodo del 1990, i prezzi all'ingrosso sono aumentati del 120 per cento, quelli al dettaglio del 90, il deficit di bilancio ha raggiunto gli 800 miliardi di rubli. Queste cifre sono un boccone difficile da digerire e a Gorbaciov è sicuramente rimasto un po' di amaro in bocca. Nonostante il menù offerto da Major.

ml. co.

LONDRA ■ Il presidente sovietico Mikhail Gorbaciov ha iniziato oggi la terza giornata del suo soggiorno a Londra con un colloquio con il presidente del Consiglio italiano Giulio Andreotti, all'indomani dell'incontro con i leaders dei sette maggiori Paesi industrializzati. Gorbaciov avrà poi un colloquio con il premier canadese Brian Mulroney prima di iniziare la sua visita ufficiale in Gran Bretagna: il programma prevede oggi riunioni di lavoro con il primo ministro John Major e un'udienza della regina Elisabetta II d'Inghilterra.

Stamane invece George Bush è partito da Londra dirigendosi alla volta di Atene; il presidente americano e la moglie Barbara hanno lasciato la capitale britannica sotto la pioggia. La visita in Grecia e Turchia ha lo scopo di rafforzare i rapporti con i rispettivi governi.

I primi risultati del vertice stanno intanto galvanizzando i giornali di Mosca. «Crollo di un nuovo muro di Berlino», «Apertura di una nuova era», «Inizio della trasformazione del G7 in G8»: così la stampa moscovita commenta oggi l'accordo sullo «Start», l'annuncio del vertice di fine luglio tra Mikhail Gorbaciov e George Bush, e l'andamento dell'incontro di ieri a Londra tra il presidente sovietico ed i sette «grandi» dell'Occidente.

La «Pravda», organo del comitato centrale del pcus, rileva che «l'incontro del leader del G7 con Gorbaciov significa molto, e può essere paragonato alla "breccia" fatta a Ginevra nel 1985 (il primo incontro tra Gorbaciov e l'allora presidente statunitense Ronald Reagan). Ma, allora, si trattò di una «breccia» politica, mentre a Londra si è fatta un «breccia economica».

A proposito del «vertice» di fine luglio tra Gorbaciov e Bush a Mosca, nel corso del quale dovrebbe essere firmato il trattato «Start» (per la eliminazione del 30 per cento delle armi strategiche offensive delle due super-potenze) il quotidiano sostiene che si tratta «di uno dei più importanti documenti nella storia del disarmo».

«Trud» nota da parte sua che i G7 hanno invitato Gorbaciov anche ai loro prossimi «summit»: così i G7, de facto se non de jure, si trasformano in G8».

L'entusiasmo dei giornali sovietici non è però condiviso dai giapponesi.

«I sette Paesi più industrializzati non hanno in programma la creazione di un nuovo meccanismo per un G7 + 1». Lo ha detto stamane un portavoce del governo di Tokyo. «Non c'è stato accordo su un nuovo tipo di meccanismo», ha detto Taizo Watanabe, portavoce del ministero degli Esteri giapponese aggiungendo: «Non abbiamo in programma la creazione di un nuovo meccanismo».

Watanabe non ha comunque escluso che Gorbaciov possa essere invitato al prossimo vertice di Monaco nel 1992. «Non possiamo escludere questa possibilità» ha detto. Nella conferenza stampa di ieri con il premier britannico John Major, Gorbaciov aveva detto che il suo incontro di ieri con i sette rappresentava una «prima tappa» verso i «sette + uno». Major aveva risposto che anche se «i sette hanno deciso di stabilire un dialogo continuato con l'Urss, è però ancora troppo presto per provedere un G7 allargato».

Major e Kohl a Downing Street. In basso, Gorbaciov sulla copertina dello Spiegel

FLASH

AFRICA

Il colera ha già provocato 730 morti in Niger e in Nigeria

NIAMEY ● Un'epidemia di colera ha ucciso 210 persone in Niger e, nelle ultime tre settimane, oltre 520 nella confinante Nigeria. Secondo quanto reso noto oggi dal ministro della Sanità del Niger, Ousmane Gazore, sono 1800 i casi di colera finora registrati, soprattutto nelle province centrali e occidentali del Paese.

POLONIA

Le suore lasceranno Auschwitz solo nell'ottobre del '92

PARIGI ● Le suore carmelitane di Auschwitz lasceranno il convento trasferendosi in una sede esterna al perimetro dell'ex campo di sterminio nazista entro l'ottobre del 1992. Lo ha annunciato Theo Klein, ex presidente del Congresso ebraico europeo pubblicando il testo di una lettera in cui padre Camilo Maccise comunica che le suore non potranno andarsene prima di quella data. In base a un accordo concluso fra esponenti ebraici e cattolici nel 1987, le suore avrebbero dovuto lasciare Auschwitz entro febbraio 1989 ma le autorità polacche hanno preso tempo.

SALUTE

Una passeggiata combatte il diabete mellito

NEW YORK ● Una passeggiata, meglio se in bicicletta o un esercizio fisico quotidiano, possono aiutare a prevenire il diabete. Lo scrive nel suo ultimo numero il «New England Journal of Medicine» aggiungendo che è come confermare la vecchia massima secondo la quale esercizi fisici regolari, eliminano i grassi eccessivi, diminuiscono l'ipertensione e le malattie cardiache. Secondo il prestigioso periodico, una ricerca condotta tra 6000 laureati dell'università della Pennsylvania ha rilevato che consumando 500 calorie ogni settimana in attività ricreative, le possibilità di sviluppare una forma di diabete mellito diminuiscono del 6 per cento.

BULGARIA

Violenti scontri a Sofia tra polizia e manifestanti

SOFIA ● Violenti scontri tra polizia e manifestanti si sono verificati a Sofia in occasione di due contrapposte dimostrazioni, una indetta dall'Unione delle forze democratiche (Udf) e una dal partito socialista (Psb, ex comunista). Lo riferiscono testimoni sul posto, secondo i quali almeno sette persone sono state arrestate e numerosi altre sono rimaste ferite. Gli scontri sono nati quando i manifestanti dell'Udf, circa 5000 persone, che protestavano contro la costituzione approvata venerdì scorso dall'assemblea nazionale hanno raggiunto i manifestanti del Psb scandendo slogan anti-comunisti.

Accuse dei mujaheddin, ma Teheran smentisce

Rushdie, l'Iran sta mandando killer in tutto il mondo

NEW YORK ■ I «mujaheddin del popolo» iraniano hanno accusato Teheran di inviare in Paesi stranieri commando incaricati di eliminare oppositori politici o persone legate allo scrittore anglo-indiano Salman Rushdie e al suo libro «i versi satanici», ma un responsabile iraniano ha fermamente respinto l'accusa.

Il portavoce dei mujaheddin negli Usa, Alireza Jafazadeh, ha affermato inoltre, in una conferenza stampa ieri a New York, che l'Iran ha un programma nucleare segreto, al di fuori dei controlli dell'Ente internazionale per l'energia atomica (Aiea) e che sarebbe gestito direttamente dai «guardiani della rivoluzione».

Secondo Jafazadeh, Teheran è responsabile dell'uccisione, la settimana scorsa a Tokyo, di Hitoshi Igarashi, che aveva tradotto in giapponese l'opera di Rushdie, considerata blasfema da molti musulmani e per la quale l'ayatollah Khomeini aveva emesso nel 1989 una «fatwa» (cioè un decreto religioso) che condannava a morte lo scrittore.

«Un gruppo di killer è stato inviato in Gran Bretagna per giustiziare Salman Rushdie, e si trova ora a Londra» ha detto il portavoce.

L'ayatollah Khomeini

Da marzo - ha aggiunto - altri commando sono stati spediti in Giappone, Germania, Italia, Francia, Svizzera, Canada, Nigeria e Algeria per asserite azioni terroristiche.

Jafazadeh ha ricordato a questo proposito anche il ferimento del traduttore italiano dei «Versi satanici».

Il vicerappresentante iraniano all'Onu, Javad Zarif, ha respinto le accuse di Jafazadeh e ha definito i «mujaheddin del popolo» iraniano una «organizzazione screditata», emanazione di Baghdad.

«L'Iraq è nel guai e queste persone vogliono ridurre i guai dell'Iraq» ha detto Zarif. I «mujaheddin del popolo» iraniano sono un gruppo di opposizione, con sede in Iraq, che lotta per rovesciare il governo di Teheran.

Quanto al presunto programma nucleare iraniano, esso verrebbe «sviluppato essenzialmente - secondo Jafazadeh - in due laboratori, a Isfahan e Qazvin, e si avvarrebbe, per i fabbisogni tecnologici, della collaborazione di Paesi stranieri quali Cina, Argentina e Pakistan.

Il portavoce dei «mujaheddin del popolo» non è stato in grado peraltro di fornire prove concrete per confermare la validità delle sue affermazioni, che ha detto di aver ricevuto da persone vicine al governo di Teheran e dagli stessi guardiani della rivoluzione.

Interrogato in merito al presunto programma nucleare, il vicerappresentante iraniano all'Onu ha definito l'accusa assurda.

«Non abbiamo nulla, nessun progetto e nessun impianto, al di fuori di quelli che sono controllati dall'Aiea» ha detto Zarif.

Colombia, Cile e Paraguay stanno per riallacciare le relazioni

L'America Latina apre a Cuba

Fidel Castro in Messico al summit di 19 Paesi

GUADALAJARA (Messico) ● La presenza di Fidel Castro è tra gli elementi di spicco del vertice ibero-americano che si apre oggi a Guadalajara, in Messico; i leader di 19 Paesi latino-americani, oltre a quelli di Spagna e Portogallo, sono riuniti per la prima volta nella storia, con l'obiettivo di darsi una strategia economica e culturale comune.

Cuba, che non ha relazioni diplomatiche con otto dei 21 Paesi rappresentati (Colombia, Cile, Salvador, Guatemala, Honduras, Paraguay, Costa Rica e Repubblica Domenicana), e che dal 1962 si è vista sospendere l'adesione all'Organizzazione degli Stati americani, potrebbe essere indotta a fare concessioni in materia di democrazia e riforma economica, in cambio della riammissione nel consesso regionale; Colombia e Cile hanno già annunciato, la scorsa notte, che intendono istituire relazioni consolari e commerciali con l'isola caraibica, fra gli ultimi baluardi del socialismo reale nel mondo, e il Paraguay sarebbe intenzionato a fare altrettanto.

«Vogliamo fare tutto quanto è possibile per reintegrare Cuba nella vita dell'America Latina», ha detto il presidente venezuelano Carlos Andres Perez, fra i più influenti leader della regione, che avrà con Castro un incontro privato; il Presidente cubano ha già avuto colloqui con il premier spagnolo Felipe Gonzalez e con il presidente colombiano Cesar Gaviria: l'ambasciatore cubano alle Nazioni Unite Ricardo Alarcon ha detto a questo proposito che non sono state fatte pressioni su Castro rispetto alla spinosa questione delle riforme interne: «Si tratta di un incontro importante», ha commentato il diplomatico. «Nessuno può cercare di dare direttive agli altri; e finora nessuno ha cercato di assumere questo atteggiamento».

Fidel Castro non vuole fare concessioni

Castro ha peraltro messo in chiaro che gli interessa rientrare nel consesso ibero-americano, ma alle proprie condizioni: Cuba, ha più volte ribadito, non abiura al socialismo, e non rinuncia al sistema del partito unico.

Il Messico, padrone di casa e vecchio amico dei cubani, si è impegnato a tutelare Castro dall'assalto della stampa e dagli incontri sgraditi: è peraltro vero che il leader cubano, noto per lo stile veemente e il carattere sanguigno, ha mantenuto un atteggiamento molto schivo al suo arrivo ieri a Guadalajara, evitando i giornalisti e dirigendosi subito alle sedi dei suoi colloqui.

Cuba ha un disperato bisogno di nuovi interlocutori commerciali, dopo il «divorzio» da Mosca e la dissoluzione del Comecon, che assorbiva il 70 per cento del volume dei suoi scambi con l'estero; e solo il 3 per cento del commercio estero cubano si svolge con partner latino-americani.

A Guadalajara Castro incontrerà delegazioni di imprenditori messicani, con l'obiettivo di incrementare gli investimenti nel turismo e nella biotecnologia; nell'ambito del vertice sarà certamente sollevata la questione del debito internazionale dell'isola caraibica, che ha ostacolato i progressi in materia di scambi e investimenti: Cuba non ha onorato, lo scorso anno, le scadenze debitorie con Messico, Colombia e Perù.

Fidel potrà infine utilizzare la partecipazione al vertice per fini di rilancio interno della sua immagine: il regime, al potere da 32 anni, non è mai stato tanto impopolare, e lo scontento a Cuba è alle stelle, specie per la scarsità di generi alimentari e combustibile.

SEAT IBIZA NEW STYLE. L'AFFARE PIU' AFFASCINANTE DELL'ESTATE.

N U O V A

Quest'estate fai un affare con la nuova Ibiza New Style, l'affascinante stile Ibiza migliorato nella linea, ora più aerodinamica, nel comfort, con i suoi nuovi e più raffinati interni, e nelle prestazioni, con l'inimitabile piacere di guida dei suoi motori, dall'affidabile 900 cm³ ai grintosi System Porsche 1200 e 1500 cm³.

CONVENIENTE

Acquistare Ibiza New Style non è mai stato così conveniente. Parlane col tuo Concessionario Seat e scoprirai una serie di vantaggi incredibili, ma soprattutto irripetibili, poiché la durata dell'operazione è solo fino al 31 Agosto.

FINO AL 31 AGOSTO

Allora non aspettare: l'affare più affascinante dell'estate è già dai Concessionari Seat.

SEAT
Gruppo Volkswagen

LE NOSTRE LINEE PER LE TUE VACANZE

NAPOLI-USTICA-FAVIGNANA-TRAPANI
PANTELLERIA-KELIBIA (TUNISIA)
ANZIO-PONZA-VENTOTENE-ISCHIA-NAPOLI
PALERMO-CEFALU'-ISOLE EOLIE
VIBO VALENTIA-ISOLE EOLIE
NAPOLI-PROCIDA-CASAMICCIOLA
NAPOLI-CAPRI
MILAZZO-ISOLE EOLIE
NAPOLI-ISOLE EOLIE
MESSINA-REGGIO CALABRIA-ISOLE EOLIE
TRAPANI-PANTELLERIA-KELIBIA (TUNISIA)
CAPO D'ORLANDO-ISOLE EOLIE

090-364.044
081-761.2348
CENTRI PRENOTAZIONE

ALISCAFI SNAV

tuttolibri

settimanale di attualità, cultura, letteratura, storia, arte e spettacolo
OGNI SABATO

LA STAMPA

INFORMAZIONE PUBBLICITARIA

BRACH PREVER:
una società di servizi a 360°

Ecologia, costruzioni industriali, noleggio di gru, macchine movimento terra e una piccola flotta di elicotteri multi-uso, dall'eli-taxi ai trattamenti antiparassitari in agricoltura: un «polo» di aziende con oltre 60 dipendenti e 15 miliardi di fatturato nel '90, «ospitato» in una palazzina discreta, quasi nel centro di Ciriè. Senza clamori, con un lavoro silenzioso, in perfetto stile «piemontese», il gruppo Brach Prever negli ultimi dieci anni è cresciuto diversificando le attività. «Ma sempre seguendo un principio: comprendere io per primo tutti gli aspetti, anche pratici, di un nuovo lavoro», spiega il geometra Gian Piero Brach Prever, titolare e mente ispiratrice del gruppo. Quarant'anni, sposato, una figlia, fisico asciutto, camicia di seta senza cravatta, il geometra Brach Prever sorride mentre è costretto ad interrompersi per l'ennesima telefonata che lo raggiunge nel suo studio, piccolo, senza nessuna concessione al lusso.

Sono le otto di sera, ma l'attività continua a pieno ritmo, tra telefonate per organizzare il lavoro del giorno dopo e inviti a cena di amici e partner d'affari. Guardando oltre la porta finestra che dà su un piccolo giardino Brach Prever prosegue: «Ho cominciato raccogliendo l'eredità di mio padre che operava nel campo edile. Ma nell'immediato inizio degli Anni 80 mi resi conto che il mercato della casa era lo stallo: bisognava diversificare. Scelsi di operare nei "servizi", un settore che allora stava appena acquisendo una fisionomia. Avevo trent'anni e forse anche per questo non sempre le banche mi davano l'adeguata fiducia. Era una corsa in salita, ma eravamo in due a combattere, io e mia moglie».

Non è solo un omaggio «dovuto» alla compagna, quello di Brach Prever, perché la signora Franca condivide appieno l'impegno imprenditoriale del marito, occupandosi della gestione amministrativa delle varie aziende. Ex maestra, alta, bionda, lo sguardo acceso, la signora Franca Brach Prever da sempre ispira le scelte di quello che in ditta, per tutti, è «il geometra».

Dall'edilizia abitativa a quella industriale, al noleggio di gru e macchine speciali, fino alle due intuizioni che oggi caratterizzano il Gruppo: l'Ecologia e gli elicotteri.

«Nell'80 l'ecologia era ancora un campo misterioso», ricorda Gian Piero Brach Prever. «Noi partimmo dalla disotturazione delle fogne per arrivare allo smaltimento e trattamento dei rifiuti, urbani, ospedalieri e tossici. In questo campo, abbiamo acquisito una notevole esperienza, anche se la situazione italiana non è delle più trasparenti». Si riferisce alle discariche a cielo aperto? «Anche. Per i rifiuti urbani mancano le strutture in grado di selezionare tutto quanto è riciclabile (vetro, ferro, gomma ecc.), per i rifiuti industriali mancano norme e controlli più severi. Non è un caso, infatti, che nei momenti di crisi le aziende risparmino sul trattamento delle scorie tossiche, semplicemente accantonandole. Con i rischi ecologici che conosciamo». Squilla ancora il telefono, ad interrompere il monologo appassionato di Brach Prever, che si agita sulla poltrona prima di affrontare l'argomento «volo».

«Credo fortemente nell'efficacia e nell'utilità degli elicotteri, anche se ancora pochi conoscono e quindi sfruttano queste macchine. Ma, ne sono convinto, tra qualche anno il mercato esploderà, con una richiesta fortissima. Mancano ancora delle elisuperfici, cioè delle piattaforme dove far atterrare gli elicotteri, dislocate nei punti strategici delle città. In questo senso sto lavorando ad un progetto qui a Ciriè». Il viso di Brach Prever si illumina, pensando al futuro dei «suoi» elicotteri: «Oggi la nostra flotta - prosegue - è composta da 7 macchine, dal piccolo Robinson biposto ad un mezzo dotato di I.F.R., il sistema che permette di volare anche di notte. Sfruttiamo gli elicotteri in edilizia, per il trasporto delle merci o come gru, nell'agricoltura per i trattamenti antiparassitari, per il trasporto passeggeri». Ma quanto costa usare l'elicottero come taxi? «Dalle 450 mila lire ai due milioni e mezzo all'ora, a seconda del tipo di macchina. Non è poco, ma per un imprenditore, tra tempo e stress risparmiati, è un buon investimento. Prenda me: stamattina alle 10 e un quarto sono partito da Ciriè, dopo mezz'ora ero ad Alessandria. Una corsa in taxi e alle 11 ero ad un appuntamento». Pilotava lei? Il geometra Brach Prever si fa serio: «No. Piloto solo quando volo per divertimento, magari al sabato. Ma quando la mente è concentrata sul lavoro è troppo rischioso mettersi ai comandi: basta un'emergenza per mettere in crisi un pilota distratto. Meglio affidarsi a professionisti con migliaia di ore di volo. Proprio mettendo al servizio dei neofiti la loro esperienza, abbiamo costituito una scuola di pilotaggio che quest'anno ha 15/16 allievi per corso, un record».

Altra telefonata: Brach Prever, lo si capisce, ama gestire tutto in prima persona, soprattutto il rapporto con il personale. «E' fondamentale - spiega -, cerco di comprendere le attitudini e le aspirazioni di ogni collaboratore per poterlo utilizzare al meglio, gratificandolo». Niente tempo libero, allora? «Poco, dedicato alla famiglia e al mio hobby: un'impresa agricola, con tanto di allevamento di cinghiali, sei cavalli, pecore, capre e un'asina che fa da mascotte: devo ammetterlo, è l'unica mia attività che non dà utili ma solo soddisfazioni». Per un uomo che ha compiuto quarant'anni il 16 luglio non è ancora tempo di bilanci, però quali sono i suoi prossimi obiettivi? Gian Piero Brach Prever riflette un attimo, in silenzio. «Penso a delle partecipazioni in alcune aziende, ad un'eliambulanza da aggiungere alla nostra flotta, ad un grande centro direzionale dove concentrare in modo organico le attività del Gruppo. Ma in sostanza ritengo di aver raggiunto la dimensione ideale. Oltre, sarei costretto a cambiare organizzazione, a delegare il controllo su dei settori. E non è il mio stile». Il futuro? «Il futuro è mia figlia: ha quindici anni e una passione già evidente per il business: tutta suo padre e sua madre».

E.T.N.

NEI GRANDI BRICOCENTER LA QUALITÀ VIRO

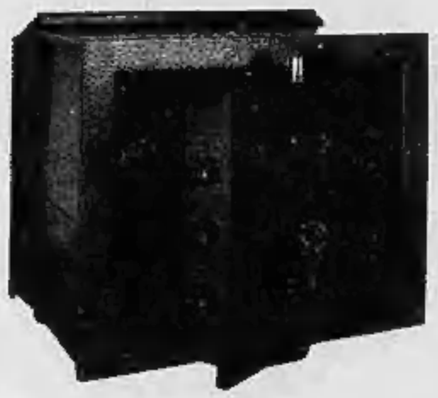

CASSEFORTI
MECCANICHE
ED ELETTRONICHE

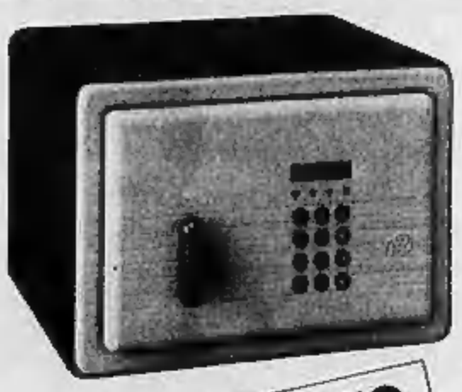

Viro

VENARIA (TO) Città Mercato
ORARIO 9.00/21.00
LUN. 14.00/21.00

SAN MAURO (TO)
Centro Commerciale
PANORAMA
ORARIO 9.00/21.00
LUN. 14.00/21.00

BEINASCO (TO)
Centro Commerciale
LE FORNACI
ORARIO 9.00/21.00
LUN. 15.00/21.00

APPUNTO BOOTEK
GATTINARA (VC)
Corso Garibaldi 144

APERTO TUTTO AGOSTO.

TAGLIO GRATUITO DI LEGNO E VETRO
NOLEGGIO ATTREZZI

BRICO CENTER
Gruppo Rinascente

I PIU' GRANDI CENTRI DEL FAI DA TE

Legnt. / MILANO

ASSICURAZIONI

Sospeso titolo Axa

PARIGI ● Il titolo Axa è stato sospeso dalla contrattazione sulla borsa di Parigi in attesa della conferenza stampa convocata dal gruppo assicurativo francese, nel corso della quale dovrebbe essere annunciato un investimento [redacted] un miliardo di dollari nella società assicurativa americana Equitable Life. L'intesa è stata approvata dalle autorità statunitensi e dovrebbe essere quanto prima ratificata dagli amministratori delegati dei due gruppi.

CONFESERCENTI

Agevolazioni per Trieste

ROMA [redacted] La Confesercenti ha chiesto al governo e ai dicasteri competenti l'istituzione di benefici temporanei a favore delle aziende commerciali e turistiche operanti nelle province di Trieste e Gorizia per fronteggiare la situazione [redacted] crisi jugoslava. A seguito dei gravi eventi della Repubblica jugoslava, nelle provin[redacted] di Trieste e Gorizia, che da sempre intrattengono notevoli e stretti rapporti [redacted] quel Paese, si è riscontrata [redacted] caduta [redacted] rilevante.

FUTURES

In ribasso in Europa

LONDRA [redacted] Futures petroliferi in lieve ribasso in apertura europea, anche [redacted] sempre ai massimi livelli degli ultimi tre mesi. Il brent per consegna a settembre alle prime indicazioni viene scambiato attorno ai 20,1 dollari [redacted] barile contro i 20,22 della chiusura [redacted] mercoledì. In precedenza, sul mercato americano, il West Texas intermediate era partito [redacted] rialzo, terminando al rialzo di 40 [redacted] tesimi sopra quota [redacted] dollari [redacted] barile.

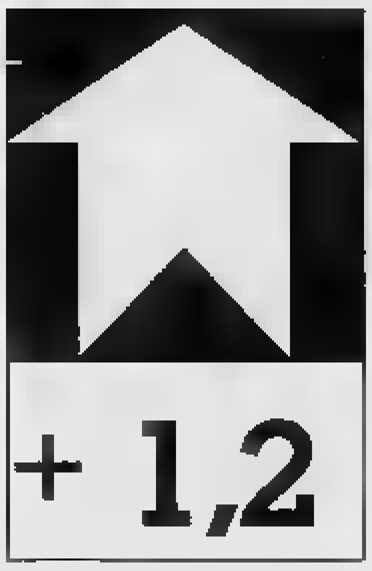

CAMBI VALUTARI

Quotazioni rilevate alle ore [redacted] dell'Istituto Bancario S. Paolo di Torino

	18/07	17/07
Dollaro Usa	[redacted]	[redacted]
Sterlina inglese	[redacted]	2180,25
Marco tedesco	745,20	744,40
Franco svizzero	859,06	858,81
Franco francese	219,46	219,35
Franco belga	36,171	36,161
Fiorino olandese	661,38	660,92
Scellino austriaco	[redacted]	105,75
Dracma greca	6,634	6,633
Peseta spagnola	11,695	11,681
Escudo portoghese	8,67	8,669
Ecu	1531,20	1530,50

Per i giovani e i giovanissimi, due conti davvero speciali:
dai [redacted] ai 17 anni — dai [redacted] ai [redacted] anni
Junior — Giò
chiedete maggiori informazioni presso tutte le nostre Filiali!
SANPAOLO ISTITUTO BANCARIO SAN PAOLO DI TORINO

Petrolio

L'Algeria vende i giacim[redacted]

ALGERI ● Davanti a problemi di tesoreria dovuti al ri[redacted]mento del debito estero (26 [redacted]liardi di dollari), il governo algerino si [redacted] detto disposto a vendere un quarto della sua produzione di giacimenti petroliferi nel sud-est, a Hassi-Messaoud, tra i più estesi del mondo. Nelle [redacted] da 20 anni operano una decina di imprese straniere, tra cui l'Agip e [redacted] Saipem per l'Eni, in grandi lavori per prospezioni petrolifere. Due [redacted]pi base e due pozzi di perforaggio sono in attività da un anno per [redacted] delle due imprese italiane. Il primo ministro algerino Sid Ahmed Gozali, secondo quanto riporta oggi la stampa locale, ritiene di poter ricavare dalla vendita [redacted] una parte dei giacimenti petroliferi d[redacted] sud-est un introito [redacted] i sei e i sette miliardi di dollari, con accordi riservati a società private straniere. [redacted] L'attuale legislazione esclude la formazione [redacted] joint-venture nei settori strategici dell'energia. «Sono pronto a vendere e lo farò» ha detto il primo ministro.

Dopo 7 giorni di protesta

Pisana, resa [redacted] licenziamenti

TORINO ● Dopo una settimana di protesta, è finita ieri mattina l'occupazione della fabbrica Pisa[redacted] di via Olivetti a Torino, [redacted] piccola azienda della multinazionale francese Saint-Gobain, che produce parabrezza per auto. I 26 operai, dopo [redacted] vivace assemblea alla presenza dei tre sindacati dei chimici, hanno abbandonato lo stabilimento, «convinti dell'inutilità di continuare la lotta per evitare il licenziamento». La direzione poche [redacted] prima, in un ennesimo incontro con i delegati sindacali, aveva confermato il provvedimento preannunciato venerdì con un telegramma a tutti i 26 dipendenti: chiusura immediata della fabbrica con cessazione [redacted] ogni rapporto di lavoro. E nel discorso la lettera di licenziamento era arrivata come un fulmine a ciel sereno per tutti, anche se da tempo l'azienda aveva denunciato qualche difficoltà [redacted] il ricorso sempre più frequente alla cassa integrazione.

Con la crisi del settore auto le commesse si erano assottigliate, soprattutto all'inizio dell'anno. «Ma nessuno si aspettava la serrata», dicono gli operai, che [redacted] stazionano davanti [redacted] cancelli di via Olivetti. Perché allora la chiusura dei battenti? I sindacati hanno una loro interpretazione. «Secondo noi - dicono - la riforma della cassa integrazione e del prepensionamento, approvata nei giorni scorsi, ha spaventato oltre misura i dirigenti della Saint-Gobain, timorosi di assumersi pesanti oneri finanziari in caso di nuove sospensioni del lavoro. Una preoccupazione che a noi sembra eccessiva e comunque ingiustificata».

Chiusa [redacted] fabbrica di via Olivetti, [redacted] per [redacted] aperto il magazzino commerciale di Torino, mentre continua a lavorare lo stabilimen[redacted] di Savigliano che occupa cento operai. Due anni e [redacted] fa, quando venne aperta, anche la fabbrica di via Olivetti avrebbe dovuto assumere a regime un continaio di dipendenti, dopo aver ottenuto dalla Cee un contributo di 10 miliardi.

Piero Galasso

Trasporti aerei

Nessuna apertura in vista

ROMA ● Destino ancora incerto per i milioni di italiani pronti a partire per le [redacted] estiva. Sono infatti ancora in alto mare le vertenze dei controllori di volo e dei lavoratori marittimi. Lo ha confermato oggi il ministro dei Trasporti Carlo Bernini a margine di un convegno sul trasporto pubblico tenutosi a Roma. «Per la vertenza dei controllori di volo — ha detto Bernini — siamo [redacted] punto più basso della trattativa: il tavolo si [redacted] di nuovo frammentato, dopo che ero riuscito a riunire tutte le parti. E' un momento buio e dobbiamo considerare il [redacted] di questa vertenza e l'orario di lavoro».

Meno passimista Bernini [redacted] è mostrato sul «nodo» dei marittimi per i quali ha annunciato per la giornata di oggi un calendario fitto di incontri: la trattativa è infatti ripartita stamane alla Confi[redacted]. «Gli incontri - ha affermato il ministro - sono di nuovo ripresi ma la sospensione delle agitazioni si concluderà a fine [redacted]

REDDITO [redacted]

Titoli	18/07	17/07
[redacted]		
Enel 84/92 I indicizzate	[redacted]	[redacted]
Enel 84/93 II indicizzate	101	101
Enel 84/93 III indicizzate	113 80	113 20
Enel 84/93 IV indicizzate	113 80	113 20
Enel 85/95 I	106 70	106 70
Enel 85/00 II	[redacted]	[redacted]50
Enel 85/00 III	107 10	106 80
Enel 86/93 I 9.50%	97 80	97 80
Enel 86/93 II [redacted]	155	155
Enel 86/93 IV 9.25%	[redacted]	94 75
Enel [redacted]	105 80	105 80
Enel 87/93 indicizzate	104 80	104 80
Autostrade 7% 73/91	[redacted]	98 90
C.C. OO. PP. 5%		90 50
C.C. OO. PP. 5.5%	[redacted]	[redacted]
C.C. OO. PP. 6%	[redacted]	85 40
C.C. [redacted] PP. 7%	80 80	80 80
C.C. OO. PP. 8% 74	80	[redacted]
C.C. [redacted] 7% 71 III	-	-
C.C. Ind. St. 7% 72 IV	89	89
C.C. Ind. St. 7% 72 V	86 40	86 40
C.C. [redacted] St. 7% 73 VI	86	86
C.C. Ind. St. 7% 73 VII	[redacted]	85 80
C.C. Ind. St. 7% 74 VIII	[redacted]	86 50
C.C. Aut. [redacted] 70 I	87 80	87 80
C.C. Aut. 7% 72 II	81 50	81 [redacted]
FF.SS. 7% 72 I	97	97
FF.SS. 7% 72 II	96	96
[redacted] FF.SS. 84/92	[redacted]	[redacted]
Amm. [redacted] 85/92 indicizz.	[redacted]	[redacted]
Amm. FF.SS. 85/92 II	[redacted]	106 55
Amm. FF.SS. 85/00 [redacted]	[redacted]	106 53
Amm. FF.SS. 86/93	78 30	78 30
Amm. FF.SS. 86/94	93 80	93 80
ICIPU 7% 72 II	97	97
ICIPU 7% 72 III	97	97
IMI 71/91 XXXIV 7%	[redacted]	98 50
[redacted] XXXVI 7%	[redacted]	[redacted]
IMI 74/94 XXXVII 7%	94 50	94 50
IMI 73/91 XXXIX 7%	98 80	[redacted]

Titoli	18/07	17/07
[redacted]	85	85
[redacted]-Aut. 88/98 [redacted]	82	82
IMI-Aut. 73/93 II 88	75 40	75 40
Pacchetti 6%	85	85
Olivetti 94 6.375%	86 10	86 10
Rinascente 85 8.5%	140	137
Ist. S. Paolo To 5%	89	89
Ist. S. Paolo To 6%	84	88 40
Ist. S. [redacted] 6%	88 30	88 35
Ist. S. Paolo To 7%	90	90
S. Paolo OO. PP. 0% ex 5%	81	81
S. Paolo OO. PP. 6%	[redacted]	[redacted]
S. [redacted] OO. PP. 81 19.a ind	-	-
S. Paolo OO. PP. 81 22.a ind.	-	-
S. Paolo OO. PP. 81 23.a ind.	-	-
S. Paolo OO. PP. 81 24.a ind.	-	-
S. Paolo OO. PP. 82 25.a ind.	101	101
S. Paolo OO. PP. [redacted] 26.a ind	[redacted]	[redacted]
Fond. Piemonte V.A. 6%	76	75
Fond. Piemonte V.A. 7% 74	80	[redacted]
Fond. P. V.A. OO.PP. 7% 74	[redacted]	87 95
[redacted]		
Attività immob. 88/95 7.50%	173	173
Cir 10% 85/92	98 60	98 60
Ciga 9% 88/95	102 50	102 50
La Rinascente 85/93 8.50%	134	134
Medio Cir [redacted]	[redacted]	87
Medio Italgas 6% 88/95	105 50	105 50
Medio Pirelli ex. 6.50% 86/95	94	94
Medio Cir ex Sab. [redacted] 85/95	92	92
Medio Unicem 7%	119	119
Safa 87/97 6.50%	118	118
Snia 10% 85/93	100	100
[redacted]		
C.C.T. ECU 8.25% 87/91	99 40	[redacted]
C.C.T. ECU 11.25% 84/91	-	-
C.C.T. ECU 8.50% 86/92	[redacted]	[redacted]
C.C.T. ECU 10.50% [redacted]	[redacted]	[redacted]

Titoli	18/07	17/07
C.C.T. ECU 8.5% 88/92 IV	98 60	98 60
C.C.T. 1-7-91	-	-
C.C.T. 1-8-91	99 90	99 90
C.C.T. 1-9-91	100 10	100 10
C.C.T. 1-10-91	[redacted]	100 20
C.C.T. 1-11-91	100 30	100 30
C.C.T. 1-12-91	100 20	[redacted]
C.C.T. 1-1-92	100	100
C.C.T. 1-2-92	100 20	100 20
C.C.T. 1-2-95	100 15	100 15
C.C.T. 1-3-95	99 20	99 20
C.C.T. 1-4-95	99 25	99 25
C.C.T. 1-5-95	99 35	99 35
C.C.T. 1-6-95	99 10	[redacted]
C.C.T. 1-7-95	[redacted]	99 60
C.C.T. 1-8-95	99	99
C.C.T. 1-9-95	98 90	98 90
C.C.T. 1-10-95	99 05	99 10
C.C.T. 1-11-95	[redacted]	[redacted]
C.C.T. 1-12-95	99 25	99 25
C.C.T. 1-1-96	99 35	99 35
C.C.T. 1-2-96	99 50	[redacted]
C.C.T. 1-3-96	99 65	99 65
C.C.T. 1-4-96	99 80	99 60
C.C.T. 1-5-96	99 65	99 65
C.C.T. 1-6-96	[redacted]	99 60
C.C.T. 1-7-96	[redacted]	99 45
C.C.T. 1-8-96	[redacted]	98 60
C.C.T. 1-9-96	98 95	98 95
C.C.T. 1-10-96	97 90	97 90
C.C.T. 1-11-96	98 10	98 10
C.C.T. 1-12-96	98 10	98 10
C.C.T. 1-1-97	[redacted]	[redacted]
C.C.T. 1-2-97	98 10	98 10
C.C.T. 1-3-97	[redacted]	98 60
C.C.T. 1-4-97	[redacted]	98 60
C.C.T. 1-5-97	98 90	98 90
C.C.T. 1-6-97	98 70	98 70
B.T.P. 1-11-91	99 60	99 60
B.T.P. 21-12-91	[redacted]	100
B.T.P. 1-1-92	[redacted]	99 15
B.T.P. 1-2-92	[redacted]	[redacted]
B.T.P. 1-3-92	98 80	[redacted]

LE AZIONI A TORINO

Titoli	18/07	17/07
[redacted]		
Alivar	9940	10000
Eridania	7120	7060
Eridania risp	5200	5280
[redacted]		
Milano Ass.	24500	24500
Milano Ass. r. n.c.	16100	15900
C. Latina	9100	9100
C. Latina r. n.c.	4600	4600
Lloyd Adriatico	14210	14000
Lloyd Adriatico r.	11300	11050
Generali	31350	30750
Ras	16650	16500
Ras r.	12500	12300
Sai	18100	17900
Sai r.	9800	9650
Toro	21800	21600
Toro p.	12600	12100
Toro r.	12500	11700
Un. Subalpina Ass.	25500	25000

Titoli	18/07	17/07
[redacted]		
Banca Comm. Ital.	4340	4320
Banca C. Ital. r. n.c.	3620	3560
B. Naz. Agr.	6900	6800
B. Naz. Agr. p.	2540	2540
B. Naz. Agr. r.	1475	1430
Banco di Roma	2745	2680
Credito Italiano	2580	2600
Credito Italiano r.	1950	1950
Interbanca p.	32400	31500
Mediobanca	15100	14900
Banco Ambroveneto	4860	4750
Banco Ambroven. r.	2690	2700
[redacted]		
Burgo	9350	9125
Burgo p.	9600	9700
Burgo r.	9600	9650
Gr. ed. Fabbri p.	5060	5050
S.I.S.A.	1720	1720

Titoli	[redacted]	17/07
[redacted]		
Cement. di Augusta [redacted]	[redacted]	3170
Cement. di [redacted]	9600	9250
Cem. [redacted] n.c.	[redacted]	6450
Unicem	10750	10750
Unicem r. n.c.	[redacted]	[redacted]
[redacted]		
Italgas	3100	3070
Pierrel	[redacted]	1700
Pierrel r. n.c.	[redacted]	[redacted]
Saffa	[redacted]	[redacted]000
Saffa r.	6150	[redacted]
Saffa r. n.c.	6300	[redacted]
Saiag	2600	[redacted]
Saiag r.	1800	1800
Snia bpd	1436	1410
Snia Bpd r.	[redacted]	1410
Snia Bpd r. n.c.	[redacted]	[redacted]
Sorin	[redacted]	[redacted]
[redacted]		
Rinascente	7290	[redacted]
Rinascen[redacted] p.	4330	[redacted]
Rinascente r.	5800	[redacted]

[redacted]		17/07
[redacted]		
Alitalia	790	790
Alitalia p.	840	820
Alitalia risp. n.c.	780	[redacted]
[redacted] To-Mi	14800	15000
Italcable	6950	6950
Italcable r. n.c.	[redacted]	6150
Nai	1105	[redacted]
Sip ord.	[redacted]	1085
Sip risp.	[redacted]	1050
[redacted]		
Bastogi Irbs	210	210
Avir Fin.	[redacted]	[redacted]
[redacted]	2750	2700
Cir r.	2800	2700
Cir r. n.c.	1420	1390
Cofide	2750	2560
Cofide r. n.c.	1145	1120
Comau Finanziaria	2100	[redacted]
Ferr. To. Nord	1548	1585
Ferruzzi Finanz. [redacted]	[redacted]	[redacted]
Ferruzzi Finanz. r.	1260	1200
Galc	1430	1400
Galc risp.	1470	1450

[redacted]	18/07	17/07
Gemina	[redacted]	[redacted]
Gemina r.	1300	1230
[redacted]	6590	[redacted]
Pozzi-Ginori	[redacted]	480
Pozzi-Ginori r.	670	650
Fiscambi	2850	2750
Fiscambi risp.	2120	[redacted]
Fornara	[redacted]	1035
Fornara priv.	945	930
Gim	6750	6700
Gim r. n.c.	2350	2350
Ifi p.	15400	15100
Ifil	5600	5510
Ifil r. n.c.	3080	3050
Isefi	1420	1390
Isvim ord.	[redacted]	11400
Mittel	[redacted]	1820
Pirelli & c.	[redacted]	5905
Pirelli & c. r.	2820	2820
Pirelli	1980	1975
Pirelli r. n.c.	1440	1410
Serfi	6400	6350
Schiapparelli	900	890
Sme	2800	[redacted]
[redacted]	1010	1010
Smi r.	920	900
Sogefi	2450	2350

Titoli	18/07	17/07
Stet	1960	1940
Stet risp.	1700	1730
[redacted]		
Attività immobiliari	4180	4150
I.p.i.	16200	16320
Risanamento	54400	54200
Risanamento r.n.c.	25300	24500
Sifa	1380	1350
Sifa r.	1100	1080
[redacted]		
Berto Lamet	11500	11320
Fisia	2810	2540
Fiat	5880	5740
Fiat p.	3982	3935
Fiat r.	4240	4120
Gilardini	3200	3150
Gilardini r. n.c.	2600	2540
Magneti Marelli	940	940
Magneti Marelli r.	940	940
Saes Getters p.	5400	5000
Tecnost	2200	2300
Olivetti	3650	3580
Olivetti p.	2450	2500

Titoli	18/07	17/07
Olivetti r. n.c.	[redacted]	2560
Pininfarina	15750	[redacted]
Pininfarina r.	15300	15300
Sasib	[redacted]	[redacted]
Sasib p.	[redacted]	7230
Sasib r. n.c.	[redacted]	[redacted]
Westinghouse	33150	33150
[redacted]		
Dalmine	390	[redacted]
Tecknecomp	[redacted]	[redacted]
Tecknecomp r.	[redacted]	[redacted]
Valeo	[redacted]	[redacted]
[redacted]		
Benetton	[redacted]	9500
Cantoni	5060	4770
Cantoni r.	[redacted]	3850
[redacted]		
Acque Potabili	15100	15100
Ciga	2360	2360
Ciga r. [redacted]	[redacted]	[redacted]
Gabetti Holding	2460	2400
Pacchetti	513	499

LE AZIONI A MILANO

Titoli	18/07	17/07
[redacted]		
Alivar	9940	[redacted]
Bonifiche Ferr.	34940	[redacted]
Eridania	7114	7060
Eridania r. n.c.	[redacted]	5269
Zignago	[redacted]	6210
[redacted]		
Alleanza Ass.	54220	54050
Alleanza r.	[redacted]	47370
Assitalia	[redacted]	[redacted]
Ausonia	929	910
Milano Ass.	[redacted]	24300
Milano Ass. r. n.c.	[redacted]	15900
C. Latina	[redacted]	[redacted]
C. Latina r. n.c.	4600	[redacted]
Fata	n.r.	n.r.
Fira	787	778
Fira r.	[redacted]	[redacted]
Generali	31130	30710
L'Abeille	103000	100200
La fondiaria	14400	14200
Fondiaria Spa	38860	39010
Fondiaria Spa w.	16990	16990
La Providente	—	17800
Lloyd Adriatico	[redacted]	14000
Lloyd Adriatico r.	11300	11050
Ras	[redacted]	[redacted]
Ras r. n.c.	[redacted]	12300
Sai	[redacted]	[redacted]
Sai r.	9720	9650
Toro	21690	[redacted]
Toro p.	12610	12200
Toro r.	[redacted]	11980
Un. Subalpina Ass.	—	[redacted]
Unipol ord.	—	16750
Unipol priv.	—	11[redacted]
Vittoria Ass	—	9200
[redacted]		
B. Agr. Milanese	[redacted]	12690
Banca Comm. Ital.	[redacted]	[redacted]
Banca C. Ital. r. n.c.	3620	3536
B. Manusardi	[redacted]	1281
B. Mercantile	7350	[redacted]
Bna	[redacted]	[redacted]
Bna p.	[redacted]	2538
Bna r. n.c.	[redacted]	1420
Bnl r. n.c.	11100	11000
Banca Toscana	[redacted]	[redacted]
B. Chiavari	[redacted]	4150

Titoli	18/07	17/07
B. Ambrov. ord.	4820	4800
B. Ambrov. r. n.c.	2627	2615
Banco Lariano	[redacted]	[redacted]
Banco Napoli r.	[redacted]	[redacted]
Banco Roma	[redacted]	2675
Banco Roma w. 9%	630	637
Banco S. Spirito	2860	2840
B. Sardegna r.	20760	20650
Credito Co[redacted].	3626	3600
Cr. Fondiario	[redacted]	6550
Credito Italiano	[redacted]	2573
Credito Ital. r. n.c.	[redacted]	[redacted]
Credito Lombardo	2921	2920
Cred. Varesino	[redacted]	[redacted]
Cr. Varesino r. n.c.	[redacted]	2975
Interbanca	n.r.	n.r.
Interbanca p.	[redacted]	[redacted]
[redacted]	15030	14880
[redacted]		
Binda - Sottrici	888	890
Burgo	9360	[redacted]
Burgo p.	[redacted]	9700
Burgo r.	9490	9490
Cartiera Ascoli	4340	4110
Ed. Espresso	[redacted]	[redacted]
Fabbri p.	[redacted]	5010
Mondadori	n.r.	n.r.
Mondadori p.	n.r.	[redacted]
Mondadori r. n.c.	[redacted]	9350
Poligrafici Ed.	[redacted]	[redacted]
[redacted]		
C. Augusta	3170	3200
C. Barletta	9600	[redacted]
C. Barletta r. nc	6800	6460
C. Merone	6350	6320
C. Merone r. nc	3870	3890
C. Sardegna	[redacted]	9740
C. Siciliane	10060	10120
Cementir	n.r.	n.r.
Italcementi	21460	21521
Italcementi r. n.c.	[redacted]	13080
Unicem	10740	10750
Unicem r. n.c.	[redacted]	[redacted]
[redacted]		
Alcatel cavi	5420	5401
Alcatel cavi r. n.c.	3798	3798
Auschem	[redacted]	1900
Auschem r. n.c.	[redacted]	[redacted]
[redacted]	—	[redacted]

Titoli	18/07	17/07
Caffaro	[redacted]	[redacted]
Caffaro r.	[redacted]	856
Calp	4230	[redacted]
Enichem A.	[redacted]	1431
Enimont	1408	1405
F.M.C.	3336	3270
Fidenza Vet.	[redacted]	2299
Italgas	[redacted]	3078
Marangoni	2570	2505
Montefibre	660	658
Montefibre r. n.c.	[redacted]	632
Perlier	[redacted]	[redacted]
Pierrel	1672	1650
Pierrel r. n.c.	[redacted]	845
Pirelli Spa	[redacted]	1976
Pirelli Spa r. n.c.	1439	[redacted]
Pirelli Spa w.	122	[redacted]
Recordati	7280	7270
Recordati r. n.c.	[redacted]	4075
Saffa	8050	7955
Saffa r.	8010	[redacted]
Saffa r. n.c.	[redacted]	6190
Saffa warr. r. n.c.	1096	1095
Saiag	[redacted]	2795
Saiag r. n.c.	1810	1810
Snia	1438	1425
Snia r.	[redacted]	1425
Snia r. n.c.	[redacted]	[redacted]
Snia Fibre	1140	1129
Snia Tecnop.	[redacted]	[redacted]
Sorin Biom.	[redacted]	[redacted]
Telsco Cavi	[redacted]	13430
Vetrerie Ital.	4680	4690
[redacted]		
La Rinascente	7340	7200
La[redacted] p.	[redacted]	[redacted]
La Rinascente r. n.c.	[redacted]	4950
Standa	35400	35500
Standa r. n.c.	7000	6970
[redacted]		
Alitalia	762	770
Alitalia p.	639	640
Alitalia r. n.c.	747	[redacted]
Ansaldo Tr.	[redacted]	[redacted]
Ausiliare	[redacted]	[redacted]
Autostrade To Mi	[redacted]	14520
Autostrade p.	960	[redacted]
Costa Crociere	3030	3001
Gewiss	[redacted]	[redacted]
Gottardo Ruff.	2960	2970
Italcable	[redacted]	6910
Italcable r. n.c.	[redacted]	[redacted]
N.A.I.	[redacted]	[redacted]
Saes gett. p.	5390	[redacted]

Titoli	18/07	17/07
Selm	3125	3095
Selm r.	2890	2900
Sip	1125	1104
Sip r. n.c.	1110	1053
Sirti	11300	10890
Sondel	1350	1330
Tecnomasio	2415	2350
[redacted]		
Acqua Marcia	298	[redacted]
Acqua Marcia r. n.c.	251	245
Ams Fin.	n.r.	n.r.
Ams Fin. r. n.c.	4150	[redacted]
Avir Fin.	6015	[redacted]
Bastogi	215	205
Bonif. Siele	38130	[redacted]
Bonif. Siele risp.	12750	[redacted]
Bonif. Siele r. n.c.	5800	[redacted]
Brioschi	840	828
Buton	3751	3701
Cam. Fin.	3650	3600
Cir	2750	2690
Cir r.	2900	[redacted]
Cir r. n.c.	1418	1390
Cir w. 'a'	108	105
Cir w. 'b'	158	[redacted]
Cofide	2700	2710
Cofide r. n.c.	1130	1122
Cofide warr. ord.	261	[redacted]
Cofide warr. risp.	180	[redacted]
Comau	2075	[redacted]
Editoriale	3048	[redacted]
Ericsson	45500	[redacted]
Euromobiliare	4890	[redacted]
Euromobiliare r. n.c.	2290	[redacted]
Ferruzzi fin.	2100	2050
Ferruzzi pr.	1282	[redacted]
Ferr. To. Nord	1580	[redacted]
Fidis	6810	[redacted]
Fimpar	1840	[redacted]
Fimpar r. n.c.	757	758
Finarte	3165	3170
Finarte priv.	1141	1149
Finarte r. n.c.	1100	1010
Finarte Asta	4890	4900
Fin Breda	474	470
Fin Breda warr.	147 5	147
Finrex	750	740
Finrex r. n.c.	770	770
Fiscambi	2810	2810
Fiscambi r. n.c.	2090	2090
Fornara	1063	1035
Fornara priv.	940	930
Galc	1390	1385
Galc risp.	1451	1449
Gemina	1520	1475
Gemina r.	1290	1290

Titoli	18/07	17/07
Gerolimich	107 8	105
Gerolimich r. n.c.	91	90 5
Gim	5794	5690
Gim r. n.c.	2350	2280
Ifi p.	15420	15270
Ifil	5590	5510
Ifil r. n.c.	3082	3050
Ifil w. 8.50%	1350	1280
Ifil w. r. n.c. 8.50%	730	710
Isefi	1430	1410
Isvim ord.	11570	11830
Italmobiliare	—	69160
Italmobiliare r. n.c.	—	45500
Kernel	510	503
Kernel r. n.c.	770	773
Mittel	1804	1794
Montedison	1460	1416
Montedison r.	1505	1530
Montedison r. n.c.	974	958
Parmalat Fin.	12690	12500
Partec. Finanz.	2570	2540
P. Fin. r. n.c. ex w.	1488	1485
Pirelli & C.	6101	5905
Pirelli & C. r.	2830	2820
Pozzi	488	510
Pozzi r. n.c.	880	885
Premafin	13800	13990
Premafin warr.	2320	2300
Raggio Sole	2570	2650
Raggio Sole r. n.c.	1715	1720
Riva Finanz.	7610	7750
[redacted] fin.	1812	1780
Schiapparelli	884	890
Serfi	6350	6380
Sifa	1337	1300
Sifa r. n.c.	1100	1095
Sisa	1710	1720
[redacted]	2871	2753
[redacted]	1031	1010
Smi r.	822	810
Smi warr.	200	212
Sogefi	2455	2440
Sogefi warr.	240	250
So.pa.f.	3796	3785
So.pa.f. r. n.c.	2580	2650
Stet	1980	1951
Stet risp.	1700	1691
Terme Acqui	2400	2395
Terme Acqui r. n.c.	721	725
Trenno	—	3127
Tripcovich	12640	12510
Tripcovich r. n.c.	5980	6000
Unipar ord.	986	980
Unipar risp.	—	1010
[redacted]		
Aedes	20350	20450

Titoli	18/07	17/07
Aedes r.	9680	9750
Attività Immobiliari	4180	4150
Calcestruzzi	—	16390
Calcestruzzi warr.	4850	4705
Caltagirone	4450	4450
Caltagirone r. n.c.	3675	3675
Cogefar	—	3860
Cogefar r.	—	3140
Del Favero	—	6570
Gabetti	2500	2440
Grassetto	15470	15300
Imm. Metanopoli	1960	1935
Risanamento	54430	54430
Risanamento r. n.c.	25510	25000
Vianini Ind.	1480	1390
Vianini Lav.	4960	4905
[redacted]		
Alenia	2880	2820
Danieli & C.	7840	7820
Danieli & C. r. n.c.	5120	5020
Datacomsyst	2851	2811
Faema	3825	3880
Fiar	11500	11000
Fiat	5880	5789
Fiat p.	3967	3985
Fiat r.	4250	4140
Fisia	2810	2540
Fochi Filippo	10170	9900
Franco Tosi	30710	30510
Gilardini	3240	3140
Gilardini r. n.c.	2700	2580
Ind. Secco	856	851
Magneti M.	951	930
Magneti M. r.	951	930
Magneti M. w. o.	98	95
Magneti M. w. r.	89 2	89
Mandelli	8850	8810
Merloni	2480	2469
Merloni r. n.c.	1080	1070
Necchi	1300	1300
Necchi r.	1800	1800
Nuovo Pignone	4610	4580
Nuovo Pignone w.	214	210
Olivetti	3640	3600
Olivetti p.	2405	2390
Olivetti r. n.c.	2510	2475
Olivetti warr.	192	190
Pininfarina	15795	15710
Pininfarina r.	15300	15300
Rejna	10250	10300
Rejna r. n.c.	33100	33100
Rodriquez	8620	8400
Safilo	9630	9540
Safilo r.	11180	11180
Saipem	1460	1450

Titoli	18/07	17/07
Saipem r.	1468	1450
Saipem r. w.	n.r.	n.r.
Sasib	7220	7200
Sasib p.	7225	7225
Sasib r. n.c.	5220	5230
Tecnost	2425	2361
Teknecomp	641	620
Teknecomp r. n.c.	622	617
Valeo	3805	3851
Westinghouse	33300	33010
Worthington	2879	2490
[redacted]		
Cantier. Metall. Ital.	5429	5400
Dalmine	390	390
Eur. Metalli	1060	1030
Eur. Metalli warr.	30	32
Falck	8000	7597
Falck r.	8100	7710
Maffei	3865	3850
La Magona	8490	8680
[redacted]		
Bassetti	1[redacted]	13525
Benetton	[redacted]	9700
Cantoni	[redacted]	[redacted]
Cantoni r.	3650	3650
Centenari & Zinelli	271	270
Cucirini	[redacted]	1600
Eliolona	[redacted]	3580
Linificio	[redacted]	790
Linificio r. n.c.	757	754
Marzotto	7300	7200
Marzotto r.	[redacted]	[redacted]
Marzotto r. n.c.	5800	5800
Olcese Veneziano	3180	2160
Ratti	[redacted]	[redacted]
Rotondi	[redacted]	2060
Simint	[redacted]	[redacted]
Simint priv.	[redacted]	[redacted]
Stefanel	[redacted]	[redacted]
Zucchi	14200	14285
Zucchi r. n.c.	[redacted]	6665
[redacted]		
Acq. De Ferrari	7250	6930
A. De Ferrari r. n.c.	2217	2120
Acque Potabili	16200	16150
Ciga	2348	2311
Ciga r. n.c.	1610	1497
Jolly Hotel	14060	14065
Jolly Hotel r.	23900	23900
Pacchetti	513	495
Unione Manifatture	2726	2740

MALIGNATUTTO

Grugliasco parco giochi per massaie

A Grugliasco, vicino all'Ikea, in vista dei binari del centro intermodale ferroviario, stanno costruendo l'ennesimo maxicentro commerciale. Una spianata che diventerà uno sterminato parco dei divertimenti per massaie. Si vedono i capannoni in cemento precompresso che presumo a vista d'occhio, piloti, pilastri, travi giganti. Presto arriveranno un nuovo ipermercato, che il prefisso «super» non basta più a definire le grandi fiere permanenti del cibo, dell'abbigliamento, del superfluo. La zona diventerà un nuovo inferno di traffico. Inferno nessun negozietto andrà in malora, perché non ce n'è. Altrove le botteghe — una volta arrivato il dinosauro della distribuzione — agonizzano un po' poi chiudono. Spariscono il verduriere, il lattaio, la merciaia, il droghiere, la bottiglieria. E' vero che i prezzi del supermarket più convenienti. Ma è anche vero che sono soprattutto gli azionisti a guadagnarci. Perché quello che il consumatore risparmia sul necessario, lo mangia col superfluo. Quasi nessuno resiste infatti, durante il rally tra i banchi, spingendo il carrello, a imbarcare la confezione di speck tirolese in offerta speciale, una spazzolina elettrica per raccogliere le micciole sul tavolo, quei bei rotoli di carta argentata che una volta non esistevano (e si mangiava mica roba andata a male) o invece oggi nessuno può farne a meno.

fr. ac.

TORINO ieri

Tutti a casa di corsa verso il Sud

Così come a volte si discute, se sul campo fossero più forti i calciatori e i giocatori di pallone elastico d'un tempo rispetto a quelli attuali, allo stesso modo capita di commisurare la confezione dei giornali di ieri e di oggi. Un fatto è indubitabile: quando si arrivava in estate, succedeva di leggere, nella cronaca cittadina, che a mezzo luglio s'erano già involati per le vacanze trecentomila torinesi, che si raddoppiavano nelle partenze della settimana successiva. Perdurando questa progressione, accadeva che in ferragosto non solo Torino avrebbe dovuto essere deserta, ma che si trovasse ad aver mandato in ferie il cinquanta per cento più dei suoi residenti, pur tenendo conto dei sistematici rientri.

Erano gli anni quali, conclusa il turno ultimo della Fiat prima della chiusura agostana, davanti ai cancelli di Mirafiori, alle dieci della sera, stazionavano processioni di Seicento, alla cui guida si sarebbero messi d'occhio i lavoratori, smettendo la tuta e indossando la canottiera. Code inaccettabili ai caselli autostradali, sul persone stipate con tutti i bagagli. E tanti chilometri da percorrere verso sud per raggiungere casa.

Ecco, tutto questo non accade più o quasi. La razionalità ha sconfitto l'emotività. Non potendosi abolire le ferie, le si diluiscono, eliminando la bagarre per la pole position.

Franco Piccinelli

Indirizzi telefoni per chi viaggia e lavora

NUMERI UTILI

Per chi si diverte di giorno e di notte

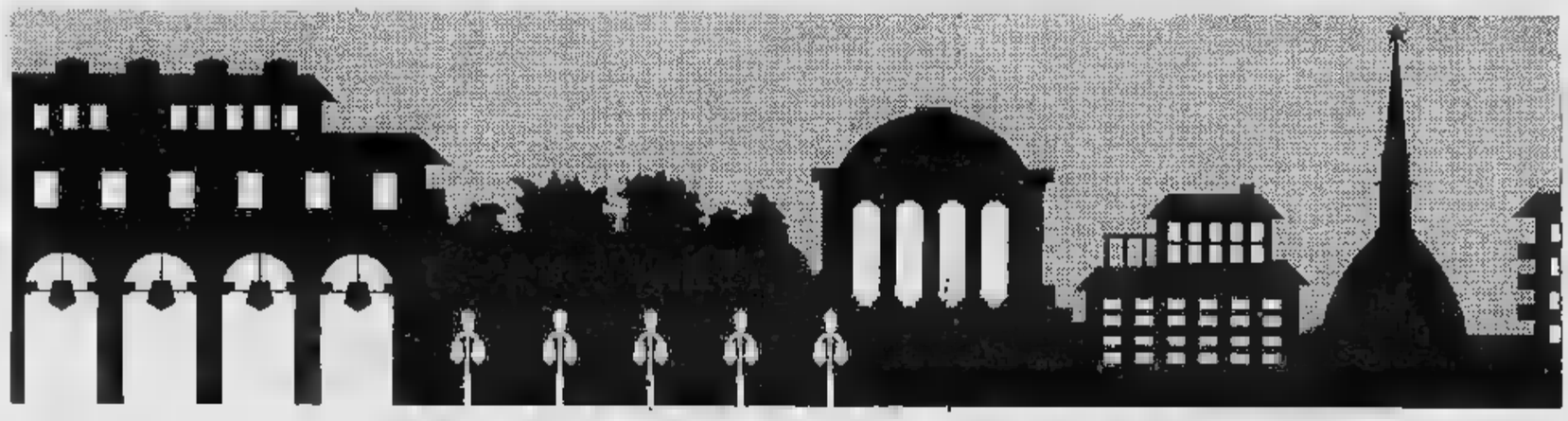

EMERGENZE

Polizia		113
Carabinieri		112
Vigili del fuoco		115
Guardia medica		6747
Vigili urbani		25091
Polizia stradale		541633
Guasti gas	Italgas	882324
	Snam	264416
Guasti luce	Aem	7413131
	Enel	5775
Guasti acqua		2054322
Soccorso Stradale		116

Ambulanze

Soccorso urgente	5747
Croce Rossa	482859
Croce Verde	

Ospedali

Amedeo di Savoia	5555421
CTO, v. Zuretti 29	69331
S. Lazzaro, v. Cherasco 23	5967141
R. Margherita, infant., p. Polonia 94	69271
Mellerio, c. Bramante 88/90	
M. Adelaide, l. Duca Firenze 87	29131
Maria Vittoria, c. Tassoni 44	
Martini, v. Tofane 71	
Mauriziano, l.go Turati	
Giov. Bosco, p. Donatori Sangue 2	23991
Oftalmico, v. Juvarra 19	
Sant'Anna, ostetrico ginecologico, c. Spezia 60	53951
Centro Antiveleni, c. Polonia 14	637637
Centro Trasfusionale AVIS, v. Ventimiglia 1	534426

Farmacie ore 19,30/22,30

V. XX Settembre 8	543287
V. S. Remo 37	390270
V. Sempione 112	2053235
C. Francia 1/b	543515
Notturne ore 19,30-8	
C. Vittorio Emanuele 66	538.271
V. Nizza 65	6692259
P. Massaua 1	793308

Infermieri a domicilio

Aaldo, v. Groberti 40	540469
Aldai, v. Sacchi	
Alt, v. Sistaper 36	2204232
Anil,	740994
Aaldo, v. Cumiana 55	331301
Assistenza, v. Pio VII	
SIADO, via Claviniana 4	7492434

Associazioni assistenza

Alcolisti anonimi (16—19)	43.64.878
Amnesty Internationl	7412702
Gruppo Abele, v. Giolitti 21	8395442
Telefono Azzurro,	051/222525
AIDS, v. Balardi 5	
AIDS (13-17) Tel 1678-61061	
Telefono amico	3853131
Informagay	4365000
AVIS, v. Balardi 5	

PER CASA 24 ore

Idraulici

Abasc 9530.432; Abacone, 271.242, 953.0844, Abaldi 701.124, Abatelli 707.2351, Abati 706.886, Albano 707.2748, Alma 953.0433, Assoc. Artigiana 1678-02050, Ass. Idraulica 337.920, Balma 953.0867, Baudo 707.0770, Barbero 707.0705, Bovea 335.8380, Bruno 446.444, Dora 953.2346, Greco 0687, Idraulica 953.0845, Rapid 953.0666, Rilella 377.877, Prete 705.1059.

Elettricisti

AAA 328.213, 220.4294, 953.0432, AEL 749.3525, Alberti, Balma 953.0867, Bronzo 4250, Di Girolamo 746 831, Vrutki 679.743

ANIMALI

Enpa, v. S. F. da Paola 30	540335
Lipu, v. Livorno 18	487051
Wwf, v. Livorno 18/a	486434

Pronto soccorso notti e fest.

Dr. Bachis, v. Vercelengo 174	7381533
Dr. Benetti, c. Agnelli 101	
Dr. Biglia, c. Peschiera 145/c	336126
Assistenza, v. Cimabue	3087509
Dr. Chiappone, v. Lera 32	
Dr. Donadio - Raffazzi, s. Bellone 61/b	6503933
Dr. Giordano, v. 103	
Dr. Bezzolino, v. Giulio 21	837305
Dr. Michelini,	588241 926
Mirafiori, c. Traiano 999D	263838
Pronto soccorso 267777 cod. 577 (Crocetta); cod. (Mirafiori)	
Tau, c. Grosseto 295/A	739.4782

Dove richiedere il

Pron. tel. cert. domicilio	4360168
Pron. certif. Videotel	a pagina 204108
V. Consolata 23	57655104
V. Verrazzano 13	505843
C. Sebastopoli	352723
V. G. Reni 96/7	3081444
V. Moreda bis	442671
V. Monte Ortigara 95	
V. Saccarelli 18	4731051
V. Carrera 81	726033
V.le Mughetti 10	735843
V. Sospello 129	2187842
V. Valdellatorre 111/c	734233
Pte Falchera 7	2620854
V. S. Benigno 22	284444
V. Vercelli 15	2741441
C. Moncalieri 18	689620
C. Sovietica	6192045
V. Nizza 168	6987085
V. Negarville 8/2	3470206
V. Campana 28	

PER VIAGGIARE

Navigazione sul - Imbarco Murazzi: Or.: partenze lun.-ven. 15; 16,15; 17,30; 18,45; 21; 22,15; 23,30. Sab. e fest. 10,30; 15; 15,30; 16,15; 16,45; 17,30; 18,15; 18,45; 21; 22,15; 23,30.

Autosoccorso

Aci	116
Europe Assistance	530655 - 512760
Soccorso stradale 20.000, socc., riparaz.: stradir. tel. 200.000 24 ore su 24	

Autonoleggi

Avis 501107; Europcar 6505825; 6508844; Maggiore

Taxi urgente

Radio taxi 5748	Central taxi 5744
Pronto taxi 5737;	Radio taxi 5730

Viabilità autostrade

Torino - Alessandria - Piacenza	0141/046255
Torino - Ivrea -	0125/730585
Torino - Milano	6010789
Torino - Savona	9713182
Anisstrade	02-3520352

Autolinee

Torino - Aeroporto Caselle. C. Inghilterra 3 c. V. Emanuele 301616 5,45; 6,15; 6,45; 7,15; 7,45; 8,15; 9; 9,45; 10,30; 11,15; 12; 12,45; 13,30; 14,15; 15; 15,45; 16,30; 17; 17,30; 18; 19; 19,30; 20; 20,30; 21; 21,30; 22; 22,30. Arrivo a Caselle aeroporto dopo minuti circa

Torino - Milano, p. C. Inghilterra, p. p. Castello 442525. Part.: 8 solo feriali, 7; 8; 8,30; 10,30; 12; 13; 14,30; 15; 17; 18; 19; 20; 21; 22 solo fest., a. Milano dopo 2 ore

Torino - Alassio - Diano - Sanremo. C. Inghilterra p. 7,28, a. Alassio 11,20; Diano 11,42; Sanremo 12,30

Torino - Aosta - Courmayeur - Chamonix. C. Inghilterra, p. 8,30; 7,30; 8,30*; 11,15*; 12,30; 14,30*; 18,30, 17,30 Feriale. * Chamonix.

Autolinee internazionali

Safem 5611106, c. Siccardi 5.

Torino - Chamonix - Ginevra. P. lun. gio. dom. ore 15; a. ore 19,30. Marc. ven. p. ore 7,30, a. ore 12

Torino - Lione - Parigi - Madrid. sab. p. 9; Lione 14,30; Parigi 21; Londra 7

Torino - Barcellona - Valencia - Madrid. lun., mercol., ven., p. 15,45; a. Barcellona ore 8,30; Valencia 13,45, Madrid 18,30.

Treni

Stazione P. Nuova 5813333

To-Roma: p. 5,20 a. 11; 6,36-14,35; 8,12-15,05; 13,12-18,50, 15,12-21,55; 16,20-23,15; 17,35-0,25; 20,40-4,25; 22,00-5,04, 22,10-5,58; 23,07-7,10.

To-Milano: p. 5,20, 5,53; 6,53, 7,20, 7,53; 8,53; 10,55; 11,53; 13,10; 13,53; 15,10, 15,53; 16,53; 17,53; 18,15, 19,10; 19,53; 21,30; 21,45; 23

Aerei

Aeroporto **Torino:** informazioni 5778351 - biglietteria 5778372 - 3 - 4

Torino - Roma: p. 7,05 - a. 8,10 (no dom.); 7,35 - 8,40; 8,55 - 10 (no sab.); 10,55 - 12,00, 12,05 - 13,10; 15,00 - 16,05; 18,35 - 19,40, 20,20 - 21,25.

Torino - Napoli: p. 7,05 - a. 8,25; 17,35 - 18,55.

Torino - Palermo: p.7,05 - a.

Torino - Catania: p. 7,10 - a. 8,55 (no merc.).

Torino - Cagliari: p. 12,20 - a. 13,35.

Torino - Alghero: p. 9,50 - a. 11,25.

Torino - Francoforte: p. 7,10 - a. (no dom.); 10,05 - 11,30; 16,30 - 19,55.

Torino - Londra: p. 9,45 - a. 10,45 (no dom.); 17,30 - 18,25.

Torino - Parigi: p. 7,15 - a. 8,30; 9,55 - 11,20; 15,20 - 17,95; 19,10 - 20,35 (no sab.)

A

Ricevimenti e cene

Bar Borsa, v. Giolitti 18/g	
Beralli, p. Castello 29	
Caffè S. Carlo, p. S. Carlo 156	515317
Dezzutto, v. D. Jolanda	4474291
Conteli, Stralis, p. S. 191	54
Difori & Motta, v. 11	518174
Del Cambio, p. Carignano 2	
Gosting, via Orfani 23/A	7390726
Il Sagrato, v. Tanino 3	
e, v. M. Vittorio 2	546737
Champagne, p. Castello	737172
Haute Cavel 'd Bròs, p. S. Carlo 157	545354
Vecchia Lanterna, c. Re Umb. 21,	537047

Ristoranti

La Forchetta Alata, c. Duca Abruzzi 74 escl. domenica	
Lo Squalo, c. G. Cesare 83	851436
Proto Pizza,	7714434

Top video, s. Saurgio 25 2165369

Videoreporter, c. Telesio 10, 7156658, **Video-**, v. M. Rosa 17/a, 3192445; **Zelig,** c. Peschiera 161, 331876; **Friuby,** c. Trapani 117/b, 331170.

Robavecchia

Servizio gratuito AMIAT per la raccolta di materiale ingombrante (frigoriferi, mobili, ecc.): To-Nord 2614355; To-Sud 3195473

Baby sitter

Pronto baby, p. Statuto 26, 472131; **Baby si-**, v. Cumiana 55, 331301; **Europa Assistenza Baby,** v. Carmine 1, 531421/531035.

CULTO

S. Messe

Duomo: fer. 7; 8; Fest. 8; 9; 10,30; 12; **Consolata,** p. Consolata: fer. 6,30 12 ogni mezz'ora; 18,15; 19. Fest. 8; 7; 8; 9; 10; 11; 12, 18,15; **M. Maria Ausiliatrice,** v. M. Ausiliatrice fer. 6,30, 7,30; 9,30; 10,30; 17,30; 18,30. Fest. 8; 10; 11; 12; 17,30; 18,30. **Gran Madre,** p. G. 4: fer. 8; 9; 18,30; sab. ore 18. Fest. 8,30; 10; 11; 12; 18; 21. **N. Cappuccini,** v. Giardino 35: fer. 19 escl. sab. fest. 11; 17; **Misericor-**, via Barbaroux 40: **S. Messa in latino,** tut- le domeniche ore

Evangelica Valdese, c. Vittorio tel. 669.2838' dom.

Comunità Israelitica, v. 12; 669.2367 sab. ore 9.

Chiesa Evangelica Battista, s. Berlola 537.283: 10.

Centro Cristiano Evangelico, v. Calandra 23; 527.0576: dom. ore 16,30.

Chiesa Avventista del 7° via Rosta 3.

Testimoni Geova, s. Sansovino 738.1234: giov. ore 19,30 e dom. ore 15 - p. Carducci 130, 674.273: mar. ore 19, ore 19,30, dom. 18.

Centro Islamico, c. S. Martino 2, ven. ore 13,45.

Gesù Cristo dei Santi degli Ultimi Giorni, c. Grosseto 53/7, 251.669 - v. Vespucci 64/A, 501 113; ore 9-12

SERVIZI

Posta e pacchi speedy

Balestrini, v. S. Teresa 19/f	55401
Consegne rapide, v. Bagetti 18	4342264
Moto-Jet, v. Legnano 2	5611610
Moto-taxi, v. Bologna 220/86	
Moto-A.A.C., v. Susa 18	767676
Pony E., v. S. Francesco da P. 15/17	
R.A.M., v. Pigafetta 32/a	
Torino Express, via Magenta 51	5612628

Uffici postali

aperti nel pomeriggio 8.15-18,30:

V. Alfieri 10 5612177; v. Villabassa 39, ; V. Avogadro 6, 540247, V. Cropa 137, 8990208; V. Bruino 1, 4470625; V. Foligno 28, 731035; V. Monterosa 83, 857098, V. Genova 113, 634941

et

BNL: c. Svizzera 85; p. Carducci 161/a, c. Francia 335/a; **B. Paolo:** c. Bramante 84/b, c. Orbassano 134, c. Sovietica 409, c. Racchiere 151, c. Cesare 64, c. Re Umb. 51, c. S. Maurizio 35, c. Turati 18, v. Vigliani 180/1, s. Svizzera 64, v. Gottardo 273, c. Toscana 135, s. Stradella 34, v. G. Bruno 181, c. De Gasperi 14, c. Peschiera, p. Nizza 75, c. Vittorio 110, p. Rebaudengo 9, v. Bernezzo 50, v. s. v. Monginevro 228, c. Orbassano 280/a, p. Massaia 5; **M. Paschi Siena:** c. Siracusa 156; **B.** c. Peschiera 182/a, p. Stampalia 4, s. Balbis 1, p. Gabrnbord 19, v. Nizza 43/B; **Comit:** c. Re Umberto 64/f, s. Trajano 140, c. Orbassano 154, c. G. Cesare, c. Francia 151/fc; p. Sabotino 5, v. Nizza 8, v. Chiesa Salute 49/a, c. Belgio, c. Francia 204, c. G. Cesare 109, v. Cibrario 35, v. Nizza 360, c. Agnelli 118, c. Moncalieri 222, v. P. d'Acaja 55, p. Vittorio 8, c. Brescia 30/d, c. Traiano 87/d, c. Regina 249/a, c. Grosseto, v. Bardetta 105/107, s. Cinisi- 256; c. Peschiera 237; c. Orbassano 243; c. G. Cesare 29, c. Racconigi 2, **B.** rica d'Italia: s. Vigone 197/b; **BNA:** c. Siracusa 92/f; **Bl:** c. Trapani 71/a; **B. Pop. Milano:** c. Vercelli 109; **B. Pop. Novara:** v. M. Cristina 99, v. Vanchiglia 27; **Cr.** v. Nizza 88, c. Lombardia 237, v. Tiepolo 20, p. Omero 24, v. Reiss Romoli 274, v. 16, c. Inghilterra 7, c. Peschiera 191, v. Valeggio 5.

Bancomat Torino-Centro

B. della Comun.: Porta Nuova; **BNL:** v. XX tembre 40; **B. Napoli:** v. Garibaldi 13; **B. Sici-** c. Vinzaglio 27, **S. Paolo:** v. S. Francesco d'Assisi 10, p. S. Carlo 156, v. XX Settembre 3, p. Repubblica 7, c. Vittorio 110; **M. Paschi Siena:** p. San Carlo 216; **B. Roma:** s. Alfieri 9/11, v. Po 38, p. Repubblica 16, **Comit:** v. Roma 343, v. S. Teresa 9, **Cr. Italiano:** v. Arsenale 23; **NBA:** v. Arcivescovado 14/16, v. XX Settembre 31; **B. Sella:** p. Castello 139, **BNA:** v. P. Micca 14, v. Bogino 31; **Cr. Romagnolo:** v. Bo- 16, **Bl:** v. Roma 282; **B. P. Milano:** c. Matteotti 6; **Caripio:** v. Viotti 4; **C. R. Biella:** v. Cavour; **C. R. Genova Imperia:** c. Matteotti 13/c; v. XX Settembre 31, p. M. Cristina 7, p. Statuto 4; v. S. Teresa 25.

Il Bancomat si:

Piscine

Colletta, s. Regaldi 5/7, tel. 248.0465;

Franzoi, s. Marche, 723 690; **Lombardia,** 738.1144; **Galfione,** v. Modigliani 25, 309.6557. **Olimpica** (Stadio Comunale), s. Sebastopoli 113, 319.9309; **Parri,** v. Tiziano 39, 635.262, **Sarpello,** s. Sospello 119, 215.0450; **Stadio C.,** c. G. Ferraris 294, 319.9309; **Trecate,** v. Vasile 31, 721 835.

DI NOTTE

Benzinai

C. Giulio Cesare 222, IP
S. Casale 292, IP
C. Vittorio 123, Esso.
P.zza S. M. da Gorizia ang. v. Filadelfia, Agip.
C. G. Cesare 276, Q8

Bar Jolly, p. Rivoli 11 (fino alle 24); Bar Calvo, c. Belgio 4/g (fino alle 24); Via Filadelfia (fino alle 24); Piazza Sabotino (fino alle 22,30); Atrio Stazione Porta (fino alle ore 22); Via Flechelto 23, stazione (fino alle 23); Via Monginevro 60 (fino ; Via Napoli 31 (fino alle ore 22), p. Derna 236.

Edicole

Piazza Carlo Felice fronte Hotel Ligure (fino all'1); Via Nizza 1; Vittorio Emanuele II angolo via Lagrange; Vittorio Emanuele II angolo piazza Carlo Felice; P.zza Statuto 15.

DIVERTIRSI

Sale ballo

Artecchino, San Secondo 67, 597.137
Chalet Gran Balla Valentino via Virgilio 85, 650.97.56
Club 84, corso Massimo d'Azeglio 9,
Ou Parc, c. R. Margherita 104, 521.5275
Parlino, via Cigna 47, 438.3147
Garden, strada Valsalice 4, 655.859
La Lucciola, c.so Tarante 206, 200.097
La Rol, via Stradella 3, 851.989
Tango, via Avel 3, 481.748

Discoteche

Bagatelle, str. Cavoretto 2,	861.1156
Charleston, via Cavalcanti 5,	695.796
Charming, via P. Cloviso 82,	484.116
Casanova, via Volta 4,	543.713
Centrallno, via Rosine	837.500
Chaponel, c.so Venzaglio 3,	511.738
Disco Mirage, via San Donato 3,	487.065
Don Carlos, via Donizetti 6,	650.3956
Elbos, via A. Doria 9	510.988
Extreme, via Genova 268,	605.0817
Gal- ay, colle Maddalena 170,	861.0342
Heaven, colle 172,	861 0377
Hennessy, s. Traforo del Pino 23,	899 9229
Hiroshima, via Belfiore 24,	859 5267
Il Paparazzo, via Virginio 11	631.833
Club, c.so Moncalieri	661.0946
Mamejo, via Tiepolo 10	
Mythos, via Cibrario	749.3208
Cabaret, via Giobert 33,	540 641
Mon Rève, via N. Fabrizi 71,	740.818
Movie, via Quintieri 2,	553.771
Music America, via Frejus 27,	447.7171
Nexus, p.zza Guala 147,	516.169
-D-, via Guastalla 20	873.467
Parco Que, via S. Chiara 49,	488.449
Pelle, c.so Moncalieri 345/14,	696.5383
Pick-Up, via Barge 8,	447.2204
Puntodivista, c.so Moncalieri 5,	630.297
Raider-Vans, colle Maddalena,	861.0200
Studio 2, via Nizza 32,	650.9431
Taboo, str. della Vetta 20 (Pecetto)	
Tenuré, via Sacchi 28,	541.025
The Big Club, c.so Brescia 28,	248.5858
Top, Chiuse 13,	471.828
Tuxedo, via Belfiore 6,	658.690
Igloo, via Sebastia 25,	051.1288
Village, via Monfalcone 52,	321.051
Voom-Voom, via Ventimiglia	637.452
Woodstock, c. Moncalieri	660.1770
Zig Zag, via Bertolotti 1/C,	539.546

Nightis

Bar Chatham, T. Rossi 3,	545.318
Columbia, Gollo 5/bis,	669.0142
Cotton Club, via B. Galliari 9	855.795
Perroquet, Gollo 15,	850.5841
My Club, Madama Cristina	669.0596
Tool-ra, Rossini 14/C,	882.809

PASSATEMPI D'ESTATE

Il gioco degli scacchi è diventato un per ingannare il tempo libero durante l'estate

IL TACCUINO

ANIME GRASSE Al Cortile Stradella (via Stradella 192) alle 21 spettacolo «Anche i grassi hanno un'anima» di e con Giorgio Ariani.

MUSICA AD AOSTA Alla Cattedrale di Aosta alle 21 concerto dell'organista australiano Alfred Mitterhofer.

CHAMBRE DE TURIN Alla chiesa Madonna dei Laghi di Avigliana alle 21 suonia la «Chambre de Turin», formato da Enrico Ferretti (flauto), Elena Miglietta (oboe), Stefania Calabrese (clarinetto), Giovanni D'Alessandro (corno) e Domenico Zappone (fagotto).

L'OPERETTA Al Teatro Colosseo di via Madama Cristina 71 alle 21 spettacolo «Operetta... che passione!» di e con Sandra Massimini, Sora Dilona e Sonia Dorigo. Unica rappresentazione: 25 mila lire i biglietti.

AL CASTELLO «Senza n'oro par mia fomna» è lo spettacolo della Compagnia teatrale «I Desbela», in programma per le 21 al parco del Castello Reale di Racconigi. Regia di Mauro Formeris.

TORINO SPETTACOLI A Vigone Monferrato, per l'annuale festival, alle 21 la Compagnia Torino Spettacoli presenta «Omaggio all'operetta». Biglietti: 15 mila lire.

VIVA LE COMICHE In occasione della rassegna «Oggi le comiche», al parco Salvemini di Rivoli (corso Susa 130) alle 21 spettacolo di e con Giorgio Ariani, «Carlina Carburatina», 10 mila lire.

GRANDI FILM «Figli di un Dio minore» di R. Haines è il film che si proietta alle 20:30 e alle 22:30 al cinema teatro Fogazzi di piazza Santa Giulia 2/bis. Protagonista: William Hurt.

CINEMA CINEMA Al Teatro Orfeo di Pianezza (via Rossalli 10) alle 22 si proietta il film «Harry, ti presento Sally».

JOHN LE CARRE' Al Teatro Erba di corso Moncalieri 241 questa sera alle 21 debutta lo spettacolo «Fine della corsa» di John Le Carré, regia di Adolfo Fenoglio. Lo spettacolo prosegue fino al 28 luglio.

FAUSTO AMODEI Alla Libreria Comprs di via Urbano Rattazzi 4 alle 21 musica con Fausto Amodei.

FESTIVAL DI CHIERI Fuori tutti gli spettacoli in programma oggi a Chieri, per l'annuale festival. Al cortile San Filippo alle 21,45 «Las pirlas de tu boca», regia di Flora Lauten Tovas, con il Gruppo Teatral Bucadlo; al Cortile del Municipio alle 17 rassegna di video e film indipendenti della Between Imagination and Reality; mentre in piazza Cavour alle 23,6 la volta di «Madre, che coraggio» di e con Mario Zucca (a quest'ultimo spettacolo si entra gratis).

LIBRO CATTOLICO Alla Libreria Dehoniana di via San Quintino 6 fino a sabato prosegue la «settimana del libro cattolico», organizzata dal gruppo «Spirali/Vel». Per l'occasione si trovano in vendita libri e pubblicazioni a prezzo ridotto.

CORSO DI YOGA Fino al 26 settembre all'Istituto Kavalyanandra di via Accademia Albertina 31 prosegue un corso di yoga. Informazioni: 83.79.05.

FESTA PATRONALE Dal 20 fino al 27 luglio a Gran Faetto di Roure, in Val Chisone, si terrà la tradizionale festa patronale. Tra le manifestazioni, la cronoscalata ciclistica Castel del Bosco-Gran Faetto (domani, alle 13).

DELIRIO A DUE All'Alfa Teatro di via Casalborgone 15/1 alle 21 spettacolo «Delirio a due» di E. Ionesco, regia di Dale Destino.

SERATA REGIO Domani sarà nel cortile del Palazzo Reale concerto conclusivo della stagione lirica. Biglietti gratuiti in distribuzione da oggi presso la Biglietteria del teatro.

Rocco

Grafica è «maniera nera»

Per Tanja.

Di Alberto Rocco, uno dei più seri e rigorosi incisori dell'area torinese, è stato recentemente pubblicato un prezioso libro-catalogo che consente di accostarsi alla sua esperienza legata alla grafica alla «maniera nera». Nato a Roma, si è trasferito da tempo a Torino dove lavora nello storico Palazzo Granari in uno studio che riaffirma la possibilità poetica dell'incisione. Nicola Micieli pone in luce gli aspetti di una tecnica che gli permette di «operare il rito della rinascita, la malattia appunto della rivelazione, in virtù della graduale dissoluzione del buio mediante il lavoro di raschietti e brunitoi che corrispondono, sul piano incisorio, allo scalpello michelangiolesco atto a «dovare» il superfluo di materia in cui è «imprigionata» la forma. Ed è la forma metafisica di un guanto appoggiato a un piano invisibile, ombra, di una nova immersa nella profondità assoluta del nero, di un vaso Gallé visto nella penombra della raggelata scansione della luce sulle superfici. Si avverte, quindi, un vuoto dalle nitide linee compositive e una rosa o una caffettiera. Rocco realizza una figurazione che da un limpido realismo sfocia in paesaggio dove più accentuato appare il senso di un astrattismo tutto mentale e intriso di liriche sensazioni.

a. ml.

Piazza d'Armi

I «Big foot» Il rischio sulle ruote

Nella scarna mitologia nordamericana, «big foot» ovvero «grande piede» è il nome dato ad una sorta di gigantesco essere metà uomo e metà animale che abiterà in foreste. Per estensione di concetto, gli americani hanno battezzato con lo stesso nome anche dei singolari fuoristrada in cui particolarità è appunto quella di avere, al posto dei pneumatici, delle enormi ruote. Di questi mostri motorizzati si è innamorato Gianluca Portner, stunt-man cinematografico e controfigura preferita da Terence Hill e Bud Spencer, che da una paio d'anni ha creato con loro uno spettacolo itinerante di successo.

Il debutto torinese è annunciato per questa sera alle 21 in piazza d'Armi, durante il quale Gianluca Portner e la sua troupe si esibiranno anche a bordo di dragster, moto, vecchio Fiat 131 («costano poco - dice -, non si rompono mai e quando succede si trovano facilmente i pezzi di ricambio») in numeri di alta acrobazia automobilistica ed in alcuni «crash», ovvero incidenti simulati con incendio finale. La stella dello spettacolo è «Son of Goliath», un pick-up Ford 4500 sul quale è stato montato un motore di camion e quattro ruote d'aeroplano larghe 60 centimetri e alte 150 tutte motrici.

Gianluca Portner, nato a Lucca 33 anni fa ma con origini austriache, fa il cascatore da una quindicina di anni ed è cugino di Nazzareno Zamperla, uno dei maggiori maestri d'armi di Cinecittà. Ha il spalla destra più bassa dell'altra a causa di un incidente sul lavoro che gli ha imposto tre mesi d'ospedale, 40 punti su una coscia e 15 sulla schiena. La sua specialità è il salto con auto a rovescio, ma anche il tuffo, sempre in auto, da una gru su altre vetture a fior da materasso. Ma gli anni passano per tutti e i rischi si fanno sempre più pesanti, soprattutto quando si hanno due figli e nessuna assicurazione. «Perciò - dice - ho preferito dedicarmi ad un tipo di spettacolo forse meno remunerativo ma ugualmente spettacolare, che non mancherà di stupire anche il difficile pubblico torinese».

Mauro Giorcelli

In mostra fino al 26 luglio in via Magnolie

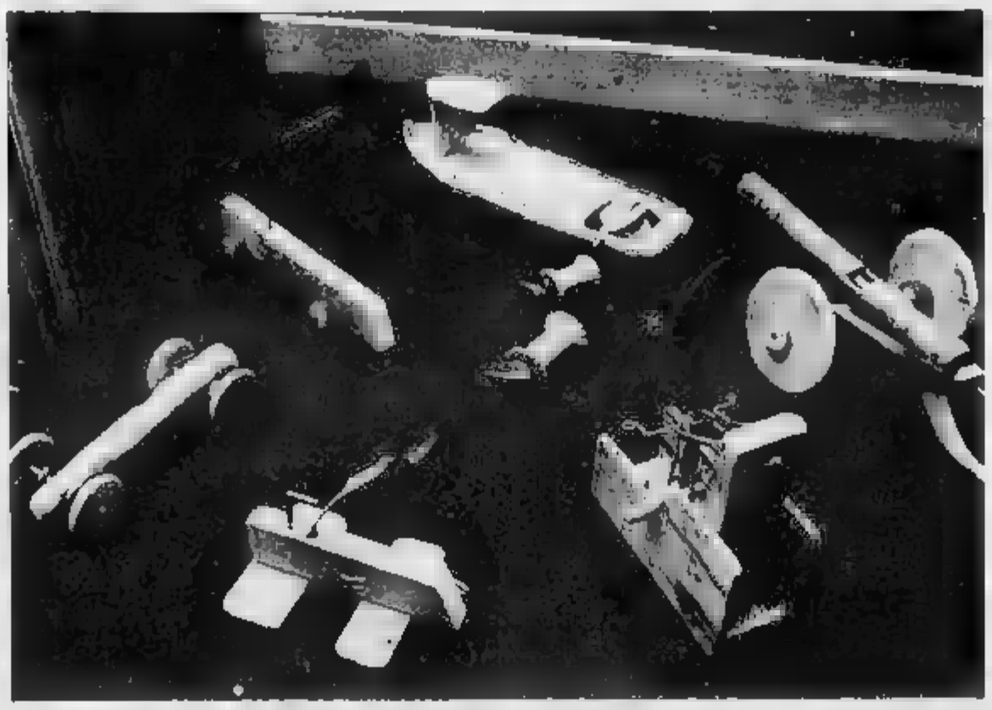

Come divertirsi con materiale povero. I bambini di Algeria, Mali e Niger costruiscono i giochi con plastica

La plastica e la lalla per i giochi d'Africa

Pochi giorni ancora di tempo, per visitare la mostra di giocattoli dal titolo «Nel colore del miele» di Delfino Maria Rosso, presso il Centro per la Cultura Ludica in via della Magnolia 9. Si tratta di giocattoli, provenienti dai deserti dell'Algeria, del Niger e del Mali che raccontano la storia di bambini che non hanno quasi nulla, se non un'incredibile creatività, fantasia e manualità.

Delfino Maria Rosso, viaggiatore incallito, in dieci anni ha raccolto un'eccezionale varietà e quantità di oggetti e giocattoli da tutti i bambini che ha incontrato per strada e nelle case. Tanti oggetti che sono stati regolarmente barattati, scambiando così il lavoro-gioco con una maglietta, un libro, dei pennarelli e matite colorate. Per la maggior parte sono macchinine e più precisamente i mezzi di locomozione che si incontrano in quei luoghi, come camion, pullman, risciò e fuoristrada, ma ci sono anche strumenti musicali, bambole, fionde e un elaboratissimo calciobalilla.

I materiali di costruzione sono essenzialmente plastica riciclata, ma tutto può servire come la gomma delle scarpe rotte, tappi di bottiglia, fili di ferro, chiodi e latta. Ciò che colpisce maggiormente è la perfezione di costruzione e riproduzione in scala ridotta degli oggetti copiati.

La mostra, aperta dallo scorso mese dicembre, ha avuto un grande successo con la partecipazione di circa un migliaio di adulti e oltre cinquemila bambini che hanno potuto avvicinarsi, in modo poco tradizionale alla vita e alla cultura di paesi scarsamente studiati e conosciuti.

«I nostri bambini — dice Rosso — hanno perduto quasi completamente la capacità di manipolazione e di invenzione. La colpa, non è solo della televisione o del computer, ma piuttosto della paura dell'adulto a mettere nelle mani dei bambini martelli, fili di ferro e oggetti considerati "pericolosi". Secondo me, bisognerebbe superare la paura della materia, a costo di farsi l'antitetanica prima di ogni giocattolo».

La prossima tappa della mostra itinerante sarà l'Olanda e Rosso è già in partenza per l'Islanda alla ricerca di altri giocattoli da farci conoscere.

L'esposizione «Nel colore del miele», rimane aperta fino al 26 luglio. Per la visita occorre prenotarsi al numero telefonico 011/73.04.61.

Elena Vaccarino

FLASH

San Sebastiano festeggia

Tempo di festeggiamenti patronali nei Comuni e nei piccoli paesi nei dintorni di Torino, un'occasione per i distratti abitanti della metropoli per riscoprire tradizioni e divertimenti. Ma anche per passare alcune ore con una temperatura accettabile.

Dal 19 al 23 luglio anche per la Villa di San Sebastiano Po, sulla collina chivassese le «celebrazioni» saranno prevalentemente dedicate ai balli e alle danze.

L'apertura dei festeggiamenti è prevista per venerdì alle ore 21 con una gara a scopa ed un'altra a calcetto. Quindi sabato è in programma una serata interamente dedicata ai giovani in compagnia del complesso «I Quasar», mentre domenica si ballerà con i «Disco Simpatia».

Si prosegue anche lunedì alle 14 con una gara di bocce alla baraonda ed alle 21 con una grande cena sul tallo a palchetto. In chiusura, lunedì alle 21 si ballerà in compagnia dell'orchestra spettacolo di Daniele Comba. *(d. an.)*

Piobesi è festa

A Piobesi si festeggia S. Maura

Ancora una festa patronale. Protagonisti i cittadini di Piobesi che fino al 5 agosto saranno impegnati nelle celebrazioni di Santa Maura. Ieri si è svolta la sfilata storica e stasera ci sarà la distribuzione del «gran bollito».

Le due manifestazioni sono collegate perché ricordano la tradizione dei frati riformati di San Francesco (1630-1801) che proprio nel giorno di Santa Maura ricevevano in dono dai possidenti un vitello che poi cucinavano o distribuivano ai poveri.

Domenica, infine si svolgerà la premiazione del Palio dei Borghi. La manifestazione a cui hanno partecipato i cinque borghi del paese. *(p. bor.)*

Brandizzo al via festa patronale

Tutto pronto a Brandizzo per i festeggiamenti patronali «Ss. Giacomo e Giovanni», indetti dalla Pro Loco in collaborazione con i sette rioni cittadini e il patrocinio dell'Amministrazione comunale, in programma dal 18 al 28 luglio.

Stasera alle 21, processione per le vie cittadine in onore dei patroni. Venerdì 19, alle 19, apertura del padiglione gastronomico e passeggiata con la banda musicale e il gruppo twirling per tutti i borghi del paese, con gran finale concertistico in via Alba, presso il Crai. Sabato 20, alle 15,30, in piazza Stazione, gara ciclistica con mountainbike; ore 17, inaugurazione mostra fotografica e artistica; ore 21, serata di ballo liscio con l'orchestra «I compagneros». Seguiranno la finale della gara bocciofila a quadrette e la commedia brillante «Sposerò la vedova allegra». Domenica 21, ore 8, gara di pesca; alle 11 S. Messa con benedizione dei gonfaloni; alle 14 voli in elicottero su Brandizzo; alle 16, caccia al Tesoro e successiva esibizione di parrucchieri; alle 21, ballo liscio in compagnia dell'orchestra «I compagneros», al microfono Dario Colombo. Lunedì 22, ore 8, tradizionale Fiera di San Giacomo; ore 21, ballo e sfilata di moda. Martedì 23, alle 21, serata rock e trofeo bocciofilo «Lui, lei e l'altro». Mercoledì 24 e giovedì 25, ancora due serate dedicate alle bocce. Venerdì 26, alle 21, danzo con l'orchestra folkloristica «Fiorenzo 'd San Mo» e finale gara di scopa. Sabato 27, ore 21, via alle danze; a seguire: Voci nuove brandizzesi alla ribalta e gara della pasticciata. Domenica 28, alle 16, finale del trofeo bocciofilo «Lui, lei e l'altro»; ore 21 ancora danze.

DA VEDERE

FREE-ART (v. dei Mille 42, tel. 839.8905): Cocobelli, Nunzio, Carmelia, Regabri, Mazaniello

GALLERIA LA ROCCA: rassegna di ceramiche, oggetti futurista: De Pero, Severini, Balla ed altri.

GALLERIE 24 antiquari in un palazzo, v. Cavour 17. Or.: dal al ven 15,30-19,30; sab. 10-12,30; 15,30-19,30

SOC. PROMOTRICE BELLE (Valentino telefono 669 25.45) 149ª esposizione A. F. 10-12, 15,30-19. Fest. 10-12. Lun. chiuso

ASSOCIAZIONE PIEMONTESE GALLERIE ARTE MODERNA

ACCADEMIA: Estate '91-fino al 27/7.

LA BUSSOLA (v. Po 9/B, To. Tel 518.994): Collettiva.

MUSEI

ARMERIA (telefono 543.888). e 9-14, e giovedì 14,30-19,30 chiuso.

BASILICA DI E DI CASA SA- (tel. : Or.: 10-12,30; 15-17; ven. chiuso

BORGO MEDIOEVALE (tel. 669.9372): dal mart. a sab 9,30-18; dom., 10-18 Lun. chiuso

CASTELLO DI RIVOLI (fr. del tel. 958 7256): da martedì a domenica 10-19 Chiuso lunedì.

GALLERIA SABAUDA (via Accademia delle Scienze 6, tel. 547.440). da mart. a sab.: ore 9-14; lun. e dom. chiuso.

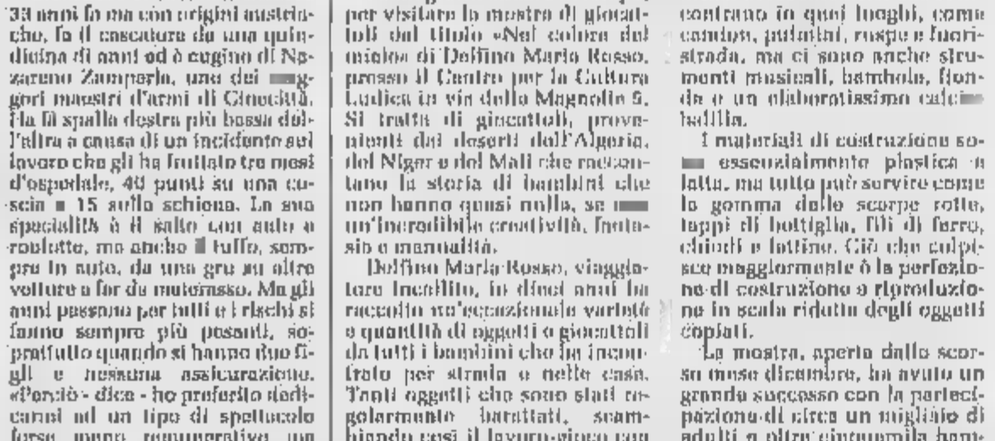

ANTONELLIANA (via 20, t 83.28.74). 9-19. Chiuso

MUSEO DI ANTICHITA' (c. R. Margherita 105, t. 521.2251): dal martedì al sabato 9- 16-19, domenica ore 9- lunedì

MUSEO CIVICO DI NUMISMATICA - FIA ARTI ORIENTALI (via Bricherasio 6, telefono 541 557): Feriali ore 13,30-18,30 Domenica ore 9-12,30. Lunedì chiuso.

MUSEO DELL'AUTOMOBILE «CARLO BISCARETTI DI RUFFIA» (corso d'Italia 40; : Orario: continuato dalle 10 alle (ogni giorni compresi i festivi, chiuso il lunedì Ingresso 7000, 4000, scuole 2000.

MUSEO (tel. 537.581): lun. (compresa domenica) ore 9 14

MUSEO ROYAL DELL'ARTIGLIERIA (corso Febbraio 0, telefono 553.975): martedì e giovedì dalle 9 alle 13,30; sabato e domenica dalle 9 alle 11,30

MUSEO NAZ. MONTAGNA «DUCA DEGLI ABRUZZI» (v. G 39 - M Cappuccini, 104): **Rassegna Videomontagna 5** «Diario dell'Alta Via 2», alle 16 mostra «Le Alpi in scala - L'immagine della montagna nella tecnica cartografica», 23/5. Or.: sab., dom., lun 9-12,30 e 14,45-19,15, da mar. a ven. 8,30-19,15

NAZ. DEL TO ITALIANO (p. Carignano, 8 Alberto, tel. 511.147): Mart.-sab 9-18,30; dom 9-12,30, lun. chiuso, dom 10,30 visita guidata gratuita

MARIONETTA Teatro Gianduja (v. S. Teresa 5, tel. 530.238), solo dom. ore 15-18.

MUSEO DI NATURALE DON BOSCO (v. Thover 37, 660.1066): Tutte le dom. 14,30- ingr. gratuito Chiuso luglio e agosto.

DI STORIA DELL'ENOLOGIA - Passione di Chieri (25 km da Torino - 18 sale, tel. 947 0345) Or.: 9-12/14-17,30.

MUSEO PIETRO MICCA (via F. Galeotto 7, tel. 545.317): Or.: 9-14. Lunedì chiuso.

PALAZZINA CACCIA DI E MUSEO ARTE Pietroburgo 1703-1825 Arte di corte dal Museo dell'Ermitage. 10-19; fest 10-18,30, chiuso lun. sera all'8/9.

PRACCO (436 1455): mar e fest. 9-14. Gio. e sab. 14-19. Lun. chiuso.

BIBLIOTECA (c.so 191, tel. 543.865): mart., giov., ven., sab. 9-13,30. e merc. ore 9-17,45

FLASH DANCE

ROBERTO TOZZI Allo stadio Comunale (curva Maratona, ingresso da corso Sebastopoli 123) alle 21 concerto di Umberto Tozzi. Biglietti (pare non ce ne siano ancora più molti in vendita): mila lire. Organizza Good Music.

BARBA MAAL Concerto di musica africana all'Arena Metropolis (via Bolardo, parco del Valentino), con il musicista senegalese Barba Maal.

Seguirà la proiezione del film «Drugstore cowboy» di Gus Van Sant jr., con Matt Dillon e Kelly Lynch (chi entra dopo il concerto paga soltanto 5 mila lire).

GIPSY Nei locali di via San Marino 58 alle 22 suonano i Sintesi.

MABALU' Concerto jazz con Lupo e Davide in piazza Montanari 141, dopo le 22 circa.

SUL PO Alla Terrazza sul Po corso Moncalieri 18 alle 22 e cabaret con Lucio Vinciarelli e le selezioni musicali del disc-jockey Roger Rama.

LE AMICIS Al circolo corso Casale 134 alle 22 party «Reggae e i suoi fratelli», musica a cura del disc-jockey Paolone Aka e Luka.

CRIC Alla discoteca di via Freylia Mezzi 47, a Moncalieri, alle 22 il comico domenicale Leo Bassi presenta «Pigrizia».

Dopo il concerto a Caselle ieri, Pierangelo Bertoli il 24 luglio sarà a Condove (sede: campo sportivo).

GIANNA NANNINI La rockeuse toscana, Gianna Nannini, il 26 luglio terrà un concerto a Novara.

KOLINDA Sabato 20 luglio nel giardino delle scuole elementari di Frossasco suonerannto i musicisti ungheresi Kolinda. L'ingresso è libero.

PACO PENA Concerto di musica domani sera alla Cascina Giajone di via Guido Reni 114, con il musicista Paco Pena e il suo Grupo Flamenco.

ROCKING CHAIRS Spazio ai giovani musicisti: sabato (20 luglio) al Borchetto del Sangone appuntamento con i concerti di Elliott Murphy e dei Rocking Chairs. Prime note: alle 16,30. E' previsto un secondo spettacolo per le 21,30 circa.

IN PIEMONTESE

La vigna 'd Nòto

Quand che l'orlesi a l'avìa dëscuvercisje 'l ciabòt ëd la vigna o la tempesta [illegible] giaje le taragne, Barba Nòto a l'avìa dit: «Pro!». E a l'era [illegible] giasse la corèja sota la pansa che, da sota la flanela, a possava contra la botonera dla camisa. «Pro! E doman a për ampess a mëssa it j'andrass Tì!» a l'avìa sacramentaje a Margritin, l'indoman a l'era dumlnica: giusta, giusto për l'arvangiass! E a l'era butasse a ardrissé lo [illegible] dreghe dantorn a la tàula për antòrten-e le man ch'aj fërmiclavo. A l'indoman matin Magna, prima 'd seurte, a l'avìa spagnaje an fond al let la muda da festa e sël burò la mostra con la cadon-a d'òr.

Barba, an la stala, a l'avìa fiat 'd monze e 'd ciadlé a. adess, a la minojava, përchè a savìa che andé [illegible] dlà a vorìa dì rusé.

«I l'hai dit "Pro!" e a l'é "Pro!" — A l'é [illegible] parèj che as fà! Il cristian a son cristian ëdcò bele [illegible] jë scapa 'n Cristdëlsson o s combin-o 'd miserie!». A l'era surtì da 'ota la stala e a rabastava ij sòco ant la cort për dëstaché le busche 'd drugin amplacà ai garèt. «A 'n cristian ch'a travaja e ch'a [illegible] sò dover...» a l'era fërmasse tacà a la barsca dij cunij, a sareje la portin-a che a l'era già sarà. «Ehin! Un ëd vòlte a peul anche lassose [illegible] a bèive 'n bicer ëd pìs». A l'é vnuje an ment che a l'era già anrabiasse antlora.

«Ehin! Ehin!» e a l'era piantasse 'n pugn an sla sacòcia andoa a tnisa 'l bostin ëd tabach.

«'Dcò sòn, 'dcòl».

A l'era descausasse ij [illegible] amaniar [illegible] la fnestra dla stala.

Magna Margritin a l'era andàita a Mëssa prima e a l'avìa, già chila, ciamaje [illegible] a Nosgnor për sò Nòto. «Nòto a l'é parèj. Ognidun a l'é fait a soa manera, e 'dcò chiel! Ma Nòto a l'é brav, combin che a

l'abia ij sò sinch minute. A dis, a dis, me a la finiliva...».

Adess a lo compagnava con l'orija. Quand ch'a l'he duvertà l'uss a l'ha dije: «Ehi!», squasi genà. E, spetand na rispòsta a l'avìa giontà na rama al feu. Edcò chiel a l'avìa fajo: «Ehi!» e a l'ere andàit da l'àutra ant la stansia. Magna a scotava, fërma an sla vërdure pronte për la mnëstra.

Adess, a Nòto, a-j fasìa pen-e Marriun, dëdlà, e a-j fasìa rabia la muda bela, butà parèj ai pé dël let.

«I son pa 'n buracio, mi!» a l'era disse, squasi vërgognandse. E a l'avìa vëddù [illegible] pare e mare a rijo de 'ndrinta a la cornis. A rijo fin-a la Madòna o San Giusep da ansima al let... e d'co 'l Bambin de 'nt la cun-a. A savìa che, dëdlà, Margritin a spetava che chiel a tacbòissa a rusé. A l'é quand che [illegible] ciòca 'd [illegible] [illegible] a l'ha tacà a sonè Mëssa Granda che a Nòto a l'é vnuje [illegible] ment la ciòca che fer a l'avìa marcandà con Nosgnor la tempesta. E a l'é arvnuje ant j'euj él ciabòt dëscuvercià e le taragne sacagnà e j'asinaj chërpà.

A l'é bastaje për trové giust ëd crijé: «I l'hai dit "Pro!" fer, a a l'é 'dco "Pro!" ancheuj! I son pa 'n buracio, mi! [illegible] I l'hai dit "Pro!" a a l'é "Pro!"».

Camillo Brero

SCUOLA E DOPO

E ora che sono «maturo» chi verrà a offrirmi un buon posto di lavoro?

La maturità è ormai alle nostre spalle. Circa mezzo milione di giovani vengono dichiarati «maturi» e già si delinea per loro l'annoso problema del «dopo» che coinvolgerà anche la famiglia, molte delle quali hanno vissuto questi ultimi mesi in trepidante e quasi angosciosa attesa.

Per molti genitori quella del diploma non è che [illegible] tappa intermedia del ben più ampio progetto di vita che hanno fatto i propri figli e che hanno iniziato almeno tredici anni orsono. Ma che cosa vuol dire per un giovane di diciotto o diciannove anni essersi finalmente «diplomato»? I più non lo sanno neppure o non si pongono il problema, presi come sono dalla euforia di aver finalmente chiuso con la scuola superiore; altri invece sono quasi ratristati [illegible] fatto di dovernla lasciare, la loro amata scuola in cui, tra alti e bassi, hanno trascorso almeno cinque degli anni più belli della loro vita. Ben pochi, comunque — a prescindere da quello che le famiglie possano o [illegible] aver pianificato per loro — hanno le idee chiare sul futuro che li aspetta.

Tanti finiran[illegible] nella grande rete dell'istruzione universitaria e lì, per altri anni ancora, continueranno il loro iter formativo; altri cercheranno spazi [illegible] difficile mondo del lavoro, ma tutti [illegible] pronti e consci di intraprendere una [illegible] grande avventura, imprevedibile e quasi certamente destinata a sviluppi ben diversi da quelli che le prime idee mentali lasciavano presagire. Chi si appresta a cercare lavoro [illegible] prepari a dover fare i conti con le altre migliaia di giovani pronti a combattere per [illegible] tanto agognato «posto»; si prepari alla dura legge dei concorsi in cui il rapporto tra posti disponibili ed aspiranti ai medesimi segue il più delle volte il principio della proporzionalità inversa (nel [illegible] dei pochi posti e tantissimi candidati!); si abitui a vedersi superare [illegible] chi è già destinato a «quel» posto, avendo magari meno attitudine e capacità di mille altre persone che per quel posto concorrono pur essendo destinate, a volte consapevolmente, a non occuparlo mai.

Al di là di tutto, comunque, è dovere di ogni genitore e degli educatori quello di incoraggiare sempre i nostri giovani [illegible] essere tenaci e perseveranti anche quando, dopo un colloquio di lavoro, si sentiranno dire (e capiterà molto spesso!): «Le faremo sapere». Esortiamoli a diffidare di chi offre lavoro troppo facile o chiede in cambio partecipazioni in denaro: lo sciacallaggio esiste anche in questo campo! Anche chi si appresta ad affrontare la vita universitaria si prepari ad entrare in una vera e propria scuola di vita in cui bisognerà capire fin dal primo giorno che l'autonomia nella gestione del proprio studio sta alla base di tutto. Poiché il rapporto docenti-discenti è spesso di uno a qualche centinaio, è impensabile che possa esistere la didattica personalizzata della scuola superiore. Rari sono i casi di professori universitari facilmente abbordabili per consulenze; gli appuntamenti con gli studenti (pur presenti sulla carta) sono spesso disertati per i più diversi e validi motivi; è lezione o quantomeno improbabile che chi è lì per imparare qualcosa possa dire «non ho capito», mentre in sede d'esame dovrà portare tutta la materia in programma, anche quella mai spiegata in aula! Certo, [illegible] sempre non si può e non si deve generalizzare troppo: esistono nell'università docenti con la [illegible] maiuscola, che si dedicano anima e corpo alla loro professione e ai loro studenti senza per questo temere di scadere in prestigio o autorevolezza!

Prospero Cerchiara

QUALI [illegible]

Agevolazioni da richiedere

Quest'anno mio figlio dovrà affrontare il mondo universitario. Poiché è la prima volta che incontriamo questa realtà, vorremmo essere informati sulle scadenze e sui documenti necessari.
(A. R. - Leini)

La prima cosa da fare è richiedere alla scuola superiore di provenienza il certificato sostitutivo del diploma. E' consigliabile far[illegible] autenticare dagli uffici anagrafici alcune copie che sicuramente potranno servire negli an[illegible] successivi. Il suddetto certificato, in copia originale, servirà per l'iscrizione alla facoltà universitaria prescelta, unito agli altri certificati necessari il cui elenco è sempre affisso nelle bacheche di tutte le segreterie di facoltà. E' altresì utile ricordare che la legge sull'autocertificazione consente ad ogni cittadino di produrre autonomamente, [illegible] la propria responsabilità civile e penale, [illegible] gran [illegible] di attestazioni. Il Comune di Torino e l'Istituto Bancario San Paolo hanno attivato un servizio rapido di certificazione disponibile per tutti pres[illegible] alcune agenzie della suddetta banca e che funziona con il tesserino magnetico fiscale che tutti abbiamo. Da ricordare anche che gli studenti lavoratori, le cui attività sia documentabile dal datore di lavoro, possono usufruire di riduzioni sui versamenti delle tasse universitarie. Gli studenti possono continuare ad utilizzare la tessera agevolata per l'uso dei mezzi pubblici [illegible] trasporto, mentre per i disoccupati e iscritti alle liste di collocamento [illegible] possibile la tessera di viaggio quasi gratuita.

p. c.

OROSCOPO DI DOMANI

a cura di Astrolga

ARIETE 21 marzo - 20 aprile

Soddisfazioni professionali, buoni affari, efficaci relazioni sociali gratificano i nati nel Segno, che riescono [illegible] vivere una felice giornata, se dominano l'irruenza impaziente [illegible] [illegible] dimostrano realismo, rinunciando alle aspirazioni utopistiche.

TORO 21 aprile - 21 maggio

La Luna opposta incide negativamente sull'umore, già messo a dura prova da responsabilità e scelte complesse, da valutazioni che risultano sbagliate e da circostanze che si complicano. Soltanto l'amore sembra offrire delle autentiche gioie e stimolare la volontà.

GEMELLI 22 maggio - 21 giugno

Tutto bene nella attività, in campo economico e nella sfera sociale, con belle notizie in arrivo. Le cose vanno meno bene in amore; la competitività nei rapporti e il bisogno di imporsi sul partner possono provocare una rottura, anche se soltanto temporanea.

CANCRO 22 giugno - [illegible] luglio

La Luna in trigono regala euforia, smussa i contrasti di ogni tipo e rende [illegible] giornata molto piacevole. Il Cancro si fa apprezzare e la stima altrui gli serve da stimolo per agire meglio. [illegible] poi, momenti davvero sereni e gratificanti.

LEONE 23 luglio - 22 agosto

Nonostante la prosperità in affari, le belle notizie e la probabile fortuna della giornata, lo stato d'animo non è dei migliori e i comportamenti lunatici ingigantiscono un problema fino a renderlo irrisolvibile. Sarebbe opportuno non prendere decisioni.

VERGINE 23 agosto - 22 settembre

Perfetta sintonia in amore, ma anche con il sesso opposto in generale. Quindi, possibilità di imprese fortunate in una collaborazione certamente fantasiosa e diversa dalle solite, caratterizzata da una sana e vantaggiosa competitività, intesa nel senso migliore del termine.

BILANCIA 23 settembre - 22 ottobre

[illegible] atteggiamenti concilianti e la capacità di scendere a saggi compromessi rendono [illegible] i rapporti con gli altri. Il successo verrà consolidato in maniera stabile e durevole, a patto di non cambiare il comportamento per colpa di qualcuno.

SCORPIONE 23 ottobre - 22 novembre

Luna e Venere ottime regalano una bellissima giornata, durante la quale lo Scorpione assapora il gusto della lotta, per sconfiggere chi vorrebbe nuocergli e metterlo nei guai. La vittoria deriva dal magnetismo e dalle ben note risorse sotterranee.

SAGITTARIO 23 novembre - 21 dicembre

La fortuna in campo professionale, economico e sociale continua ad assorbire gli entusiasmi del Sagittario che trascura il partner, oppure lo soffoca con il racconto dei suoi successi. Ancora lì e polemiche che incrinano i rapporti, se addirittura non li rompono.

CAPRICORNO 22 dicembre - 20 gennaio

Sembra che un amore, nato o rifiorito all'improvviso, caratterizzato da fantasia, sensibilità e romanticismo, coinvolga completamente il Capricorno, che sognava da tempo un rapporto del genere. Ciò non vieta il vantaggioso svolgersi delle attività.

ACQUARIO 21 gennaio - 18 febbraio

Giornata «no», durante la quale ogni cosa sembra andare storta. Sarebbe opportuno scegliere l'immobilismo, nei limiti [illegible] possibile, rimandando ogni decisione. Le iniziative importanti debbono comunque aspettare tempi migliori; gli obblighi vanno rispettati.

PESCI 19 febbraio - 20 marzo

La Luna in trigono regala l'euforia necessaria per superare un [illegible] di [illegible] [illegible] campo sentimentale. Ma i Pesci intuiscono che si tratta di dispiaceri momentanei, così si dedicano a qualche impresa che li attrae e stimola la loro fantasia positiva.

RICETTA

Come fare un ottimo pollo freddo e marinato

INGREDIENTI

Un bel pollo
di almeno 1500 gr,
2 carote, 2 cipolle,
1 limone, 4 chiodi di garofano,
2 spicchi di aglio,
1 bicchiere di aceto
bianco, 2 bicchieri
di acqua, mezzo bicchiere
di olio extra vergine
di oliva,
pepe nero in grani

Tagliare il pollo a pezzi, lavarli e disporre i vari pezzi in una padella abbastanza capace.

Sui pezzi di pollo mettere le carote lavate e tagliate a rondelle, le due cipolle tagliate a fette, il succo del limone, i 4 chiodi di garofano, gli spicchi d'aglio tagliati a fette, una spolverata di sale fino, una decina di grani di pepe nero, il bicchiere di aceto, due bicchieri di acqua ed il mezzo bicchiere di olio extra vergine di oliva.

Mettere la padella sul fuoco a far cuocere a fuoco lento per un'ora.

Lasciare intiepidire il tutto poi togliere i pezzi di pollo, non ancora completamente freddi, privarli il più possibile della pelle e dello ossa, [illegible] però disfare troppo i pezzi, adagiare ogni pezzo sul fondo di un piatto di servizio ovale a fondo, gli uni accanto agli altri.

Togliere dal fondo di cottura i chiodi di garofano e passare tutto il resto al passaverdure, raccogliendo il sugo in una ciotola.

Versare poi il sugo sui pezzi di pollo.

Ricoprire la superficie del piatto con la pellicola trasparente e mettere il piatto in frigo servendolo soltanto dopo un giorno o due.

Ottimo sia come antipasto, sia come secondo per una cenetta leggera.

[illegible] Rossa

LOTTO

Centenari ostinati rimasti al caldo...

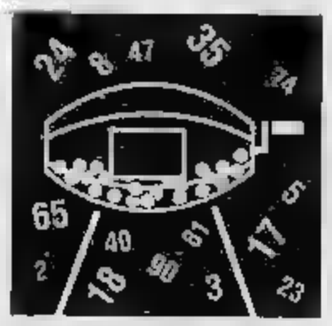

Nel gran caldo il bello rimane[illegible] al fresco dell'urna, si devono essere detti i centenari che guidano la graduatoria del ritardo. E così, ancora una volta, i giocatori che scommettono sull'uscita dei super-latitanti sono rimasti delusi.

I centenari, dunque, restano quattro: leader della graduatoria assoluta è sempre [illegible] di Milano, a 131 assenze consecutive, seguito da 61 di Palermo, latitante da 121 settimane, e 59 di Roma, che manca da [illegible].

Quarto, a quota 102 è il capolista di Napoli, 66. Primo dei non centenari si conferma il capolista di Torino, 26, che manca [illegible] 97 estrazioni. L'estratto che mancava da più tempo è stato il capolista di Cagliari, 10, ricomparso 94 settimane dopo l'ultima volta. Hanno ripetuto l'uscita: 73 a Bari, 54 a Milano, 50 a Napoli, 35 a Roma. I più frequenti: 50 di Napoli, 90 di Palermo, 63 e 67 di Roma, 58 di Torino (comparsi 4 volte nelle ultime 10 estrazioni).

A chi segue il gioco delle combinazioni segnaliamo che sabato scorso si sono formati due ambi - nei Gemelli a Genova (33-66) e Torino (44-33) - e tre terni, tutte nelle Decine: a Bari (76-70-73), a Firenze (43-45-41) e a Roma (87-83-65).

Giorgio Lombardi

Numeri in maggior ritardo

[illegible]	71	68	59	[illegible]	74	22	[illegible]	7	58	[illegible]
	[illegible]	85	62	[illegible]	56	55	60	42	42	39
CAGLIARI	32	[illegible]	57	90	5	33	[illegible]	71	[illegible]	21
	94	69	62	47	45	45	39	38	35	35
FIRENZE	56	56	70	14	39	33	71	69	30	28
	[illegible]	63	55	54	42	38	[illegible]	[illegible]	35	32
GENOVA	[illegible]	8	57	89	6	16	[illegible]	[illegible]	24	77
	90	70	68	53	49	46	44	43	38	36
MILANO	36	67	15	51	35	9	71	28	10	45
	[illegible]	[illegible]	67	70	[illegible]	65	[illegible]	52	[illegible]	44
NAPOLI	66	[illegible]	72	70	[illegible]	13	[illegible]	[illegible]	[illegible]	66
	102	[illegible]	82	[illegible]	58	57	53	47	42	42
[illegible]	61	[illegible]	31	16	1	41	18	32	69	19
	121	82	64	[illegible]	48	[illegible]	[illegible]	42	[illegible]	38
ROMA	59	7	58	12	28	[illegible]	[illegible]	22	[illegible]	62
	108	76	67	63	[illegible]	[illegible]	[illegible]	[illegible]	41	40
TORINO	[illegible]	24	11	4	[illegible]	34	48	42	[illegible]	[illegible]
	[illegible]	83	79	69	66	50	49	[illegible]	[illegible]	38
VENEZIA	26	34	60	24	73	51	58	74	37	52
	99	76	46	45	41	40	40	39	38	[illegible]

In nero è indicato il numero, in chiaro le settimane di assenza

Ritardi per l'ambo nelle combinazioni

	BA	CA	[illegible]	GE	[illegible]	NA	PA	[illegible]	TO	VE
[illegible]	25	14	85	0	[illegible]	22	17	14	0	[illegible]
VERTIBILI	18	[illegible]	[illegible]	[illegible]	10	1	28	11	24	[illegible]
[illegible]	4	1	9	5	8	4	[illegible]	4	[illegible]	9
	12	47	26	[illegible]	36	64	39	44	52	[illegible]
FIGURE	2	2	6	6	3	4	7	6	8	6
	18	14	30	18	[illegible]	30	34	20	15	46
DECINE	6	2	7	0	1	7	6	0	2	7
	17	36	13	26	[illegible]	33	37	29	[illegible]	23

In nero è indicata la cifra, in chiaro le settimane di assenza

Decine n. 71

BARI	1	[illegible]
[illegible]	1	x
[illegible]	[illegible]	x
GENOVA	1	2
MILANO	x	1
NAPOLI	2	[illegible]
[illegible]	x	1
ROMA	1	[illegible]
TORINO	x	2
[illegible]	1	x
NAPOLI 2°	[illegible]	1
[illegible] 2°	1	x

KRISHNA

Direttrice nazionale cartomanzia (U.A.G.O.D.I.) e magia (O.D.O.D.O.I.)
iscritta all'albo professionale

Fa tornare la persona [illegible]
Risolve problemi di lavoro e commercio
Elimina malocchio e fatture
Protegge con talismani e pentacoli antichi sacri

Astrologia ed esorcismi

Per appuntamenti Tel. 011/54.16.52

STUDI
● TORINO — Via S. Secondo, 42
● FOSSANO (CN) — Via Roma, 150
● RICCIONE (FO) — Viale Saluzzo 21

SHOCK (o choc) **ANAFILATTICO.** Si tratta di uno stato di caduta rapida della pressione sanguigna con conseguente insufficiente irrorazione sanguigna dei tessuti (shock), ed è provocato dall'introduzione nell'organismo di una sostanza verso la quale il soggetto è sensibilizzato (ad esempio il veleno di un insetto, ndr).

Si può manifestare in modo improvviso e rapido e i suoi sintomi, nelle forme più gravi, sono pallore, prurito generalizzato, stato di angoscia e possibile coma.

(Deagostini, Enciclopedia Medicina)

UDINE

Bimbo di due anni operato agli occhi Fili radioattivi bloccano il tumore

Applicando dei radioattivi di iridio nell'occhio destro di un bambino di due anni, trasferito da Napoli ad Udine, con «buona probabilità» è stato bloccato il tumore maligno, denominato retinoblastoma, che finora veniva affrontato con la totale asportazione dell'occhio. L'intervento è stato eseguito all'Istituto di radioterapia dell'ospedale di Udine, diretto da Gianbepi Pizzi. Il metodo adottato a Udine ha puntato sull'eliminazione delle sole cellule malate. Lo studio del piano di intervento (gestito da Renato Padovani e Gilberto Contento) è stato effettuato dal servizio di fisica sanitaria. I due medici hanno determinato la disposizione ottimale dei radioattivi che sono stati mantenuti nella posizione per 36 ore consecutive. Secondo un bollettino medico «il piccolo paziente ha sopportato traumi la difficile prova che, con buona probabilità, consentirà la guarigione con la preservazione della vista anche da parte dell'occhio colpito da tumore».

Un'operazione oculistica

NUTRIZIONE

Alla scoperta degli alimenti

Gli uomini (ma anche altri esseri) scelgono un determinato cibo non soltanto perché è appetibile: nelle loro preferenze sono coinvolti altri fattori. La preferenza può dipendere dal fatto che l'aver assunto precedentemente un alimento ci ha permesso di colmare una carenza nutrizionale. Interessanti, al riguardo, gli esperimenti di Lappalein ed Epstein su soggetti nei quali venivano controllate alcune delle variabili in gioco, comprese le alternative ai cibi preferiti.

CAMERA DEI DEPUTATI

Polemica per le residenze per anziani «Manca un'autentica programmazione»

«Una vera e propria campagna di stampa ben mirata, nei confronti di iniziative intraprese nel settore delle strutture ricettive per anziani». Ralsanità, l'azienda Iri oggetto di questa campagna, ha deciso di uscire dal riserbo nel quale è era finora mantenuta, per «evitare indebite e sterili polemiche». La commissione affari sociali della camera ha approvato una risoluzione, alla quale secondo l'Italsanità è stato dato rilievo «con immediato e sospetto zelo». I parlamentari sostengono che si stanno acquisendo strutture da destinare a residenza sanitaria per anziani «al di fuori di ogni disegno di programmazione, da gestire con moduli organizzativi e personale che non risultano concordati con nessuna struttura del servizio sanitario nazionale, con costi locativi superiori a un milione e mila lire per posto-letto mese, costi complessivi di gestione ipotizzati in 250-300 mila lire per paziente al giorno». Se questo fosse vero, si pregiudicherebbe - secondo la commissione - la possibilità di istituire 140 mila posti letto.

ESTATE sempre difficile per chi deve combattere vere e proprie battaglie contro fastidiosi insetti

Ma per proteggersi non esistono solo creme e spray. E' possibile utilizzare metodi molto più naturali

Ecco i rimedi dell'omeopatia contro le zanzare

In caso di puntura qualche impacco di aceto e sale

Come difendersi dalle punture degli insetti? Puntuali, ad ogni inizio d'estate, gli spot televisivi ci propongono rimedi vari, strumenti ad ultrasuoni da sistemare nelle stanze o preparati puzzolenti da spalmare sulla pelle per tener lontane quelle minuscole, quanto fastidiose, disturbatrici del nostro sonno: le zanzare. E non sono assolutamente da sottovalutare, naturalmente, api, ragni, calabroni & C.

Non poche le persone che rischiano di essere punte perchè non amano zampironi fumanti, nè quelle gabbie della morte che siamo abituati a vedere nei ristoranti all'aperto, dove gli insetti, attirati dalla luce, entrano e sfrigolano come carne sulla brace. E il momento peggiore spesso arriva il far della notte. Costretti dal caldo a dormire con le finestre spalancate, sono in parecchi che ingaggiano battaglie notturne con gli insetti, battaglie che si concludono soltanto all'alba. E' il bilancio, è solito, è tristissimo. Quello che doveva essere un ristoratore è trasformato in un'autentica sofferenza che ha dovuto fare i conti con alcune punture tanto fastidiose quanto numerose. Insomma, un'autentica sofferenza destinato, se non si assumono rimedi efficaci, a durare per tutta la stagione estiva.

Come difendersi, allora, dalla natura usando rimedi naturali? Ce lo spiega il dottor Gianluca Favero, medico naturopata, che consiglia di mettere in valigia, nel partire per le vacanze, un piccolo pronto soccorso omeopatico.

In caso di punture, che si dovrà fare? «Andranno benissimo granuli di calendula — risponda il medico —, se ne dovranno prendere due subito, immediatamente dopo essere stati punti. Si faranno seguire due granuli di apis mellifica (ape spremuta), ogni ora nel corso della giornata, alternati, ogni quarto d'ora o ledum palustre. Si potrà, inoltre, utilizzare una pomata alla calendula o, se non si disporrà di questa, andrà bene anche una miscela di acqua e sale con cui si farà un impacco per tamponare la pelle arrossata. Possono essere utili anche oli essenziali, di questi, assai efficace, è l'olio di lavanda. E' una terapia generica che serve contro le punture di ogni tipo d'insetto, diciamo un pronto soccorso generale».

Come fare prevenzione, come evitare, cioè, invasioni di piccoli visitatori graditi nelle nostre abitazioni?

«Potremmo bruciare alcune essenze, miscele di timo e citronella o eucalipto. Sempre validi, naturalmente, sono i vasi di gerani sui davanzali. I gerani, infatti, tengono lontani tutti gli insetti, non soltanto, come la maggior parte della gente pensa, le zanzare».

I bambini piccoli sono spesso preda di punture, soprattutto durante il sonno. Come proteggerli? Basterà tenere nella loro camera, non troppo vicino al letto, un batuffolo di cotone imbevuto di essenza di geranio, facilmente reperibile in farmacia omopatica e in erboristeria.

Abbiamo visto quali terapie usare nel caso si sia stati protagonisti di un incontro troppo ravvicinato con un insetto. Ma quando si manifesta una reazione allergica, la cura dev'essere diversa.

«In caso di modesta manifestazione allergica — spiega ancora il dottor Favero —, come un rossore generalizzato su tutto il corpo o punti che tendono ad infettarsi, si può ricorrere al ribes nigrum macerato glicerico, fino a 150 gocce per bocca la giorno».

Nel caso del temuto choc anafilattico, che si manifesta con gonfiore generalizzato, difficoltà respiratoria e cianosi o, nei casi più gravi, coma, l'unica cosa da fare è rivolgersi nel minor tempo possibile al pronto soccorso di un ospedale.

Abbiamo parlato di rimedi che funzionano per tutte le punture. L'omeopatia, però, dispone preparati specifici per contrastare l'azione di ogni singolo insetto.

Per i ragni, ad esempio, potranno utilizzare tarentula cubensis, migale e ledum palustre.

A cura di
Daniela Daniele

La zanzara è il nemico numero delle notti estive. Ultrasuoni e spray sono solo alcuni mezzi per difendersi. Esistono, infatti, metodi molto più efficaci

L'anopheles gambiae, o malaria. Sconfitta in Italia, continua a colpire i turisti che visitano il Kenya

PILLOLE

■ **Medici francesi.** Nella lotta ai tumori il medico francese riveste un ruolo di prim'ottore. Un sondaggio condotto dall'Osservatorio medico SOFRES su un campione di 238 medici generici, evidenzia come il medico di base si dimostri, nella sua pratica quotidiana, «molto attivo» nel depistaggio di alcuni tipi di neoplasie.

■ **Farmaci a domicilio.** E' stato organizzato a Nancy, in Francia, un servizio per assicurare la consegna a domicilio di farmaci agli anziani e alle persone che non possono procurarseli da soli. Il servizio funziona nei giorni feriali sia durante i week-end.

■ **Colpa della vista.** I disturbi della vista sono i principali responsabili degli incidenti stradali. Un'indagine danese ha evidenziato che su 562 automobilisti del distretto di Aarhus coinvolti in 369 incidenti almeno un guidatore cento, in età compresa tra i 18 e i 50 anni, al momento del sinistro aveva un'acutezza visiva al di sotto dei minimi consentiti per legge.

■ **Informa Aids.** A Casale Monferrato (Alessandria) è entrato in funzione un servizio di consulenza telefonica gratuita sull'Aids promosso dal Csa (Coordinamento sieropositivi e Aids). Agli interessati che telefoneranno dalle 20 alle 22,30 al 0142/79110 verranno fornite informazioni e consigli rispettando l'anonimato. Secondo i dati in possesso del Csa, a Casale Monferrato vi sarebbero oltre sieropositivi.

● **Anelli per occhi.** Una nuova tecnica contro i difetti della vista è stata messa a punto negli Stati Uniti. Un minuscolo anello di plastica, collocato negli occhi con un intervento chirurgico della durata di un quarto d'ora, pare possa risolvere disturbi di miopi e presbiti. La tecnica è stata messa a punto nei laboratori della Keravision, istituto di ricerche mediche di Santa Clara, in California.

■ **Asma.** Nei soli Stati Uniti vi sono 10 milioni di asmatici, dei quali milioni i 16 anni. La mortalità è passata dai 2600 casi del '79 ai dell'89. Senza parlare dei costi elevati che questa patologia comporta, pari a 4 miliardi di dollari l'anno. Altrettanto pesante il bilancio della bronchite cronica, con 11 milioni di soggetti affetti e l'enfisema con 8 milioni. Patologie nelle quali il ruolo del fumo è ormai indiscusso.

Il 50 per cento dei pazienti giunge in ospedale in ritardo

La vera cura per l'infarto si chiama ancora tempestività

Il vero ostacolo che ancora rimane per ridurre sostanzialmente la mortalità da infarto, è il «fattore-tempo».

Il 50% dei pazienti colpiti da attacco cardiaco, non arriva infatti, neanche in ospedale, muore prima del ricovero. E' nelle prime ore dal manifestarsi dell'attacco cardiaco che si gioca la vita del paziente: il 50% dei decessi avviene nella prima giornata, un 30% dei quali nelle prime due ore.

Inoltre su pazienti che giungono in ospedale, solo il 40% riceve attualmente «il trattamento salvavita» con farmaci trombolitici che «sciolgono» il trombo che chiude la coronaria, perché il restante non arriva in tempo utile o presenta altre controindicazioni. Questi dati sono stati sottolineati dai professori Giuseppe Specchia, Carlo Fernandez e Mario Marzilli, durante un incontro svoltosi a Firenze nell'ambito del congresso «Curare il cuore». Che il nodo da sciogliere sia la tempestività di intervento, è stato confermato da numerosi studi, ultimo l'Isis-3, il più vasto «trial» mai condotto sulla trombolisi nell'infarto che ha coinvolto mila pazienti di venti Paesi. I risultati dello studio presentati pochi giorni fa al Congresso dell'American College of Cardiology ad Atlanta, hanno confermato che il beneficio ottimale del trattamento trombolitico, sia in termini di mortalità immediata che di qualità della vita successiva dei pazienti, si ha nelle primissime ore, mentre si va attenuando se l'intervento avviene dalle sei ore in poi. Per sfruttare in pieno la potenzialità della trombolisi, occorre ridurre i tempi del ricovero al trattamento, raggiungere sempre più pazienti di quella fascia che attualmente muore ancora senza arrivare in ospedale. E' necessaria un'azione che ovvii il ritardo di intervento ancora fatale per molti infartuati. Si perde del tempo prezioso in quanto a volte il paziente indugia di fronte a sintomi che un'adeguata informazione sulla popolazione porterebbe a recarsi subito, il caso di segnali sospetti, presso l'unità coronarica o verso strutture di pronto soccorso attrezzate. Altre volte, è fatale il tempo che intercorre fra il momento del ricovero e la somministrazione del trombolitico. L'esistenza di centri di cardiologici farebbe superare questo handicap. Altra possibilità di intervento rapido e decisivo per questa patologia, è rappresentato da una trombolisi pre-ospedaliera, per cui il paziente può essere raggiunto a casa da un'autoambulanza attrezzata e dotata di un medico che, dopo fatto un elettrocardiogramma conferma, può somministrare il trombolitico. L'accelerazione dei tempi è oggi possibile anche per la disponibilità di un trombolitico, l'Aspac, che può essere somministrato per via endovenosa in due-quattro minuti, contrariamente agli altri che vanno somministrati con infusione lenta.

Alberto Fumi

Un'indagine dell'Istituto De Angeli per studiare con attenzione l'insonnia

S'indaga sul sonno dei «camici bianchi» Un questionario per 40 mila medici

I medici soffrono d'insonnia? Per loro è veramente un problema e riguarda soltanto i pazienti? Soprattutto in che modo può incidere sul loro rendimento professionale?

Ora un'indagine condotta dall'Istituto De Angeli farà il punto della situazione, traccerà il quadro completo della situazione per stabilire precisione quali è il «sonno dei camici bianchi».

In questi giorni si stanno concludendo i sondaggi tra 40 mila medici di base, entro la fine dell'anno sarà possibile conoscere i risultati completi per poter effettuare quella che diventerà un'analisi su un fenomeno troppo spesso trascurato.

Il problema dell'insonnia è comunque diffusissimo. Sembra prediligere la terza età e le donne, viene inoltre influenzato dal livello di istruzione e dalle condizioni di vita. Anzi, secondo uno studio effettuato recentemente sempre dall'Istituto De Angeli, è emerso che su 1147 insonni intervistati, circa il 17 per cento dei pazienti laureato.

Non solo. Lo studio che vede protagonisti i medici è stato effettuato in collaborazione con l'Aims. In base su una serie di questionari che riescono a mettere in condizione il dottore di compiere un'autodiagnosi approfondita in modo da arrivare a stabilire se è veramente - e a che livello - afflitti da autentica insonnia.

E ancora: seguendo passo dopo passo le domande formulate si possono anche cogliere interessanti spunti da utilizzare poi professionalmente con i propri pazienti. Infatti l'inchiesta utilizza anche una serie che comprendono le regole e comportamenti adottare - o evitare - per poter dormire più tranquillamente.

L'insonnia comunque sembra interessare sempre di più una grande fascia della popolazione. Alla base di tutto, nella maggior parte dei casi, preoccupazioni di lavoro, ritmi di vita che non prevedono autentiche pause.

E poi, come sempre, si deve considerare il «nemico» dei nostri giorni: lo stress. Sempre sotto accusa, continua ad avere parecchie responsabilità anche in questa delicata questione. Una questione, a dire la verità, che per parecchio tempo in Italia si è sottovalutato: solamente dodici le unità per lo studio e l'analisi dei disturbi del sonno contro le duecento che operano ormai da tempo, negli Stati Uniti. E non bisogna dimenticare che secondo uno studio svedese i classici «attacchi di sonno» in ore non consuete riguardano il 4-6 per cento della popolazione. Anzi, in quell'indagine, è stato evidenziato, ad esempio, che tra le tre e le sei di mattino, i macchinisti delle ferrovie possono andare incontro a episodi di sonno dalla durata di addirittura 8 - 10 minuti senza neppure rendersene conto (non a caso negli Usa è stata avanzata l'ipotesi di fermare il traffico dei mezzi pesanti, appunto tra le 3 e le 5 di mattina).

p. m.

Quanti sono a soffrire d'insonnia?

In concomitanza con il periodo estivo la pagina «Vita & Salute» uscirà. La ritroverete, sempre il giovedì, a settembre.

SOFTBALL A SETTIMO

L'Errecinque è più vicina alla salvezza Pari del Tempest in trasferta a Bollate

SETTIMO – Dopo una serie di sconfitte, finalmente una giornata positiva per l'Errecinque Settimo, impegnata nel campionato di serie A di softball. Le ragazze allenate da Giorgio Marchetti, alla difficile trasferta di Malnate hanno ottenuto un pari, con vittoria per 6-3 nella prima partita e una sconfitta per 7-0 nella seconda.

La squadra ha reagito bene all'assenza di Paola Ferrua, infortunatasi la settimana scorsa alla caviglia, un incidente che la costringerà a chiudere in anticipo il campionato.

Bella la prestazione di Piera Panico, protagonista di un fuoricampo valevole, di buon auspicio per la sua convocazione in Nazionale.

Ora l'Errecinque è più vicina alla salvezza: il campionato riprenderà il 24 agosto con le ultime sfide decisive.

Nella serie B il Tempest Settimo pareggiando a Bollate è al secondo posto della classifica e domenica sul diamante di corso Piemonte ospiterà il Boves.

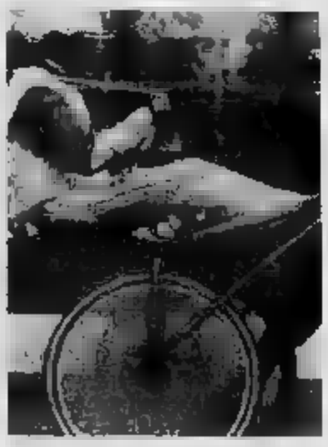

Andrea Guzzinati, due vittorie

TROTTO A VINOVO

Noble Roc sconfitto in fotofinish da Nogara Park nel Premio Grosseto

VINOVO – Sconfitta millimetrica di Noble Roc a opera di Nogara Park, ieri sera a Vinovo, nel Premio Grosseto.

Quando ormai sembrava che l'allievo di Andrea Guzzinati avesse la vittoria in tasca, Nogara Park ha cominciato ad avvicinarsi in lenta ma costante progressione, fino a raggiungere il rivale proprio sul filo del traguardo. E' stato necessario ricorrere al fotofinish per sapere con sicurezza chi avesse vinto.

Media della vincitrice 1'19"4. Totalizzatore: vincente 27, piazzati 15, 13, accoppiata 25, trio 25.100.

Sconfitto con Noble Roc e, successivamente, anche con Matisse Farm, Andrea Guzzinati si è rifatto con Oxo Blue, il segno nella prima ed ha fatto il bis con un'insidiosa progressione finale di Faigo Zi nel Premio Capalbio, dove ha sorpreso il favorito Ipsso LB.

Nelle altre di ieri sera vittoria di Maestà Ferm, Merela Rip, Lupper ed Elan d'Assia.

Pierfrancesco Pavoni

ATLETICA

Anche Pavoni oggi in gara a Donnas

DONNAS – Atletica di buon livello oggi al campo Crestella di Donnas (inizio ore 18,15) per la giornata dell'«Estate Atletica Valdostana», organizzata dalla Ceat Cavi. Oltre a quasi tutti i «big» regionali, sarà gara anche Pavoni, ventiduenne velocista che, dopo aver risolto lo spinoso problema del suo tesseramento (gareggerà per l'A.S. Monaco) che lo ha tenuto bloccato finora, tenterà di siglare sui 100 il minimo d'ammissione ai Mondiali di Tokyo (10"34).

SCHERMA Mondiglio, Bruschetta, Chiavarini ed Occhiena hanno conquistato a Cesenatico il titolo della 4x400 juniores

Quattro ragazzi d'oro per l'atletica torinese

Quattro ragazzi d'oro per l'atletica torinese. Marco Mondiglio di Rivoli, Manuel Bruschetta e l'emergente Marco Chiavarini di Trofarello, ed il già plurititolato Carlo Occhiena di Torino sono tutti diciannovenni dalle belle speranze che da qualche stagione gareggiano per la Ceat Poni Donnas.

Domenica a Cesenatico, tutti assieme hanno regalato al club valligiano una delle più grandi soddisfazioni della sua storia: il titolo tricolore della 4 per 400 juniores con ottimo 3'15"66 che è il nuovo primato dei campionati di categoria, giunto a conclusione di una prova dominata dal principio alla fine. Pur senza sottovalutare l'apporto offerto da Mondiglio e da Bruschetta, i due grandi protagonisti della galoppata verso l'oro sono stati i più accreditati Occhiena (reduce dal successo siglato sabato nei 200 in 21"51) e Chiavarini (sabato sera terzo secondo negli 800).

«Carlo ha dovuto sforzare molto nell'ultima frazione — dice il tecnico Massimo Serano —. *Aveva un vantaggio rassicurante, ha comunque corso di poco al di sopra dei 47". Chiavarini, invece, è stato davvero decisivo con il suo allungo in seconda frazione: è stato cronometrato in 47"3 e la sua bella prova gli ha fruttato la convocazione nazionale».*

Lo junior allenato da Laura Beglio debutterà infatti in azzurro nell'ottagonale in programma da domani a domenica a Salamanca: correrà nella 4 per 400 in attesa di esordire negli 800 il 27 luglio a Molfetta nel match Italia-Spagna-Francia.

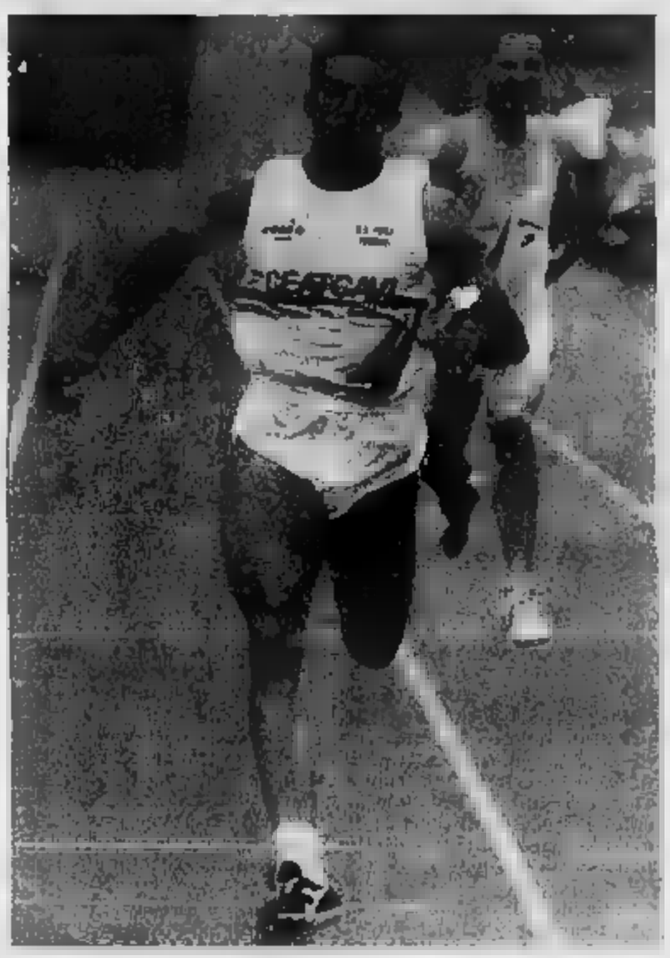

Carlo Occhiena ha l'ultima frazione in poco più di 47"

Nella nazionale juniores impegnata in Spagna ci sarà naturalmente anche Occhiena (200 e 4 per 100). *«I nostri due big* — aggiunge Sereno — *puntano ori agli Europei di categoria, in programma a Salonicco dall'8 all'11 agosto. In Grecia potrebbe avverarsi un sogno: avere due atleti della Ceat Cavi titolari in una 4 per 400 dalle buone possibilità».*

A Cesenatico, un'altra staffetta targata Ceat Cavi ha centrato un risultato inatteso: il terzo posto ottenuto dalla 4 per 400 juniores femminile equivale ad una grande promessa per il prossimo futuro in quanto Alessandra Fellini (16 anni), Rosalba Lorusso, Maena Ferrero e Marina Foy (tutte diciassettenni) potranno correre insieme anche ai campionati tricolori '92 quando punteranno decisamente al titolo.

Tra le altre medaglie conquistate dalla spedizione torinese in Romagna (in totale tre ori, quattro argenti e tre bronzi) acquiste valore in prospettiva il bronzo meritato da un'altra atleta del '74: la condovese Corinna Catalano (Sisport Fiat) ha confermato con il suo 12"31 sui 100 di raggiunto notevole continuità ad alti livelli. L'11"88 ventoso, accreditatole la settimana precedente in azzurro a Madrid, insomma, non stato un «regalo» immeritato.

Candio

Si chiamano Paolo e Marco Chicco, corrono entrambi per la «Lampadari Lucchesi Rostese»

Marco Chicco, a sinistra, ed il fratello Paolo: hanno rispettivamente 18 e 16 anni, dilettanti juniores

Due fratelli in bici in cerca di gloria

Non sono gemelli ma la differenza d'età è minima: poco più un anno. Compiono sempre insieme le loro imprese sportive, dei novelli «Dioscuri». Non si chiamano Castore e Polluce, la mitica coppia di gemelli capaci di compiere gesta memorabili purché fossero divisi, bensì Paolo e Marco Chicco.

Anche loro sono uniti da un legame indissolubile. Amano correre in bicicletta, e si allenano costanza tutti i giorni. Militano nella stessa squadra, la «Lampadari Lucchesi Rostese» e, ovviamente, fanno parte della stessa categoria: dilettanti juniores.

«E' vero, siamo molto uniti. I nostri caratteri diversi, forse è per questo che andiamo d'accordo. In gara ci aiutiamo a vicenda, senza invidie o rivalità. Se uno buca o cade, viene dall'altro. Dividiamo gioie dolori e amicizie. Non le fidanzate, perché non le abbiamo ancora».

Paolo ha 18 anni, Marco è diventato maggiorenne da una decina di giorni. Quando non vanno in bicicletta o a scuola, si ritrovano nella macelleria dei genitori, alla Crocetta. Danno una mano a papà Gianni e mamma Laura, muovendosi loro agio fra prosciutti, mortadelle e costolette di agnello. Al posto del manubrio, coltellacci da film dell'orrore.

Chi fa da capro espiatorio dopo qualche sconfitta?

«Nessuno, per carità! Al massimo si discute, si commentano gli errori commessi».

I fratelli Chicco rispondono sempre in coro e non si contraddicono mai. Parlano del ciclismo come di filosofia di vita, intessuta di sacrifici e speranze. Sognano il mondo professionismo, come tutti i corridori dilettanti, prima di tutto di poter riassaporare il gusto di una vittoria.

«Paolo è diventato juniores solo quest'anno e fatica a trovare una precisa identità — spiega Marco —. *Deve abituarsi alla nuova categoria. Una buona dose di sfortuna ha completato l'opera».*

«Marco, invece, ultimamente ha conquistato buoni piazzamenti — aggiunge il fratello minore —; *due terzi posti e un quinto. non ha mai vinta una gara. sì, nella stagione. E' stato fantastico, una gioia immensa».*

Più che in volata, i fratelli Chicco riescono a dare il meglio di sé sulle salite, dotati come di grande resistenza e coraggio. C'è una cosa però che li divide: il tifo calcistico.

Marco si dice *«juventino tiepido»*, Paolo *«granata acceso»*. In gara, però, si sfottono mai. *«Non ne abbiamo il tempo, dobbiamo rimaner concentrati in ogni istante. A 50 all'ora su tubolari larghi poco più di un dito c'è poco da scherzare».*

I quasi-gemelli di De Gasperi hanno da tempo dichiarato guerra alle donne al volante. *«Suonano il clacson quando non devono, spaventandoci inutilmente quando siamo in sella alle nostre bici. Fanno le manovre più assurde per noi ciclisti costretti ad allenarci sulle strade urbane è bella disgrazia».*

Ma non siete un po' prevenuti? *«Assolutamente no»*. Intanto Paolo è già finito in ospedale, per colpa di una macchina che lo ha investito. *«E' successo in corso Allamano, qualche mese fa. Per fortuna, però, me la solo con un grosso spavento».*

E chi guideva? *«Un uomo, ma... è stata una combinazione».*

Marco Benatto

Il capitano k.o. per uno stiramento

Sangiorgio in gara ma Oschiri non c'è

Per Roberto Oschiri, il capitano della Sangiorgio Torino, lo stiramento inguinale rivelato più serio previsto: dovrà 15 giorni riposo. Di conseguenza salterà anche il prossimo incontro previsto per oggi in Tazzoli contro Ghibaudo (capolista) che costringerà la quadretta torinese giocare ancora con formazione di fortuna.

Com'è accaduto nella gara interna contro Grasso, ultimo in classifica a quota zero. Con Oschiri, spettatore interessato, la Sangiorgio ha perso il confronto, incerto fino alla fine, solo al ventunesimo gioco, dopo che nell'ultimo *game* per ben due volte le squadre andate sul pari. Con il punto ottenuto, Grasso raggiunge Oschiri in classifica e la lotta per retrocedere ristretta a loro due.

«Non escludo uno spareggio — dice il capitano della Sangiorgio —, *spero nelle ultime partite di ottenere ancora un punto per distanziare il rivale».*

Nella sfortunata gara con Grasso, la quadretta torinese era scesa in campo Berardo nel ruolo capitano e battitore, Sciandra come spalla e Savoiardo Leo come terzini, quest'ultimo, al posto di De Negri, ancora in ferie. Ammette Sciandra: *«Berardo battitore ha fatto una grossa partita e anche il diciottenne Leo, che giocava per la prima volta. Potevamo vincere, ma all'ultimo gioco ci è andata male».*

In serie A si delineano le posizioni delle prime sei in classifica, le prescelte che parteciperanno alla finale per il titolo. Il campione d'Italia Alcardi è stato battuto in da Dodo Rosso, facendo così un grosso favore al battitore della Pro Spigno che ora spera ancora di entrare nell'élite del pallone elastico. *«Dodo* — dice il tricolore — *ha giocato alla grande, perché bisogno assolutamente del punto. Noi siamo ormai qualificati e qualche battuta d'arresto ci è permessa».*

Alcardi, alla sua terza sconfitta, vede incerta la lotta per le altre quattro piazze aggiunge: *spiace per Balocco, difficilmente riuscirà recuperare lo svantaggio posizione. Gioca in modo troppo discontinuo».* L'esclusione del battitore della Monferrina sarebbe la sorpresa di questa prima parte del campionato: le prime partite giocate in condizioni fisiche precarie lo hanno messo fuorigioco.

Con Alcardi Molinari puntano alla qualificazione nell'ordine di classifica Doglietti, Dotta, Tonello, Grosso I e Pirero. Tra questi ultimi cinque, divisi solo punto, uno resterà al palo.

Galasso

Arrivo in pista al Motovelodromo

Ciclismo, è in palio il titolo piemontese

Domenica Torino chiamerà a raccolta i dilettanti piemontesi per la prova unica su strada del campionato regionale. La corsa, intitolata «Gran Premio Inail», si svolgerà soprattutto su un circuito da ripetersi cinque volte, che toccherà anche Chieri, e che concentrerà le difficoltà nella salita della Rezza.

Il finale è tutto interessante: la Rezza, di seguito Sambuy prima del traguardo all'interno del Motovelodromo; in totale i chilometri 138.

Il campionato regionale è organizzato dall'Associazione degli ex corridori ciclisti piemontesi. A portare avanti le varie iniziative di questa associazione è in particolar modo Catullo Ciacci.

«A dire il vero — confessa lo stesso Ciacci — *è difficile trovare una società disposta ad allestire il regionale. Per via del sempre più esiguo numero dei "puri" ne viene infatti meno l'immagine all'esterno».*

La diminuzione di dilettanti di anno in è la prima conferma della crisi delle due ruote in Piemonte. In assoluto l'edizione del campionato che ha fatto risultare il numero più basso partenti fu quella del 1985 a Cheraasco, con appena 19 atleti. Dominò la Fiatagri.

Da un paio stagioni sono Fossano e la Sassi-Elah ad affrontarsi direttamente per il possesso di maglia che a dire il interessa poco a tutti, salvo poi rimediare l'annata in canza di altri risultati. Proprio quest'ultima situazione è capitata nel '90 al Fossano, portato sugli allori dal colpo a sorpresa di Vanni Sanna. Quest'ultimo, veterano della categoria, si è trasferito proprio ai rivali della Sassi.

«Sarà comunque difficile riuscire a vincere — afferma Marchegiano, manager dei torinesi — *perché molti dei nostri fuori fase, cominciare da Gennaro che ha la bronchite, per finire a Tortaggio, che è parecchio danneggiato dal servizio di leva. I cuneesi sono nettamente favoriti».*

Nel Fossano saranno da re Scardetta, che molto bene iniziato l'annata, e i due anziani di turno, Lanteri e Tinivella. Il primo quindici giorni fa ha vinto a Valle Mosso, mentre l'altro è arrivato secondo nella classica Carnago, dietro al campione del mondo Gualdi. Come possibili outsiders vanno segnalati i torinese Repossi e Massimiliano Bonetti della Brunoro di Ciriè, un ragazzo che nelle categorie inferiori ha sempre fatto incetta di titoli regionali.

TRIS venerdì 19 luglio 1991 ore 20,30

PREMIO DANTE MATTII L. 27.000.000

N.	CAVALLO	GUIDATORE	METRI	PRONOSTICO
1	**FIORDO AC**	L. Achilli	2060	Distanza eccessiva. Poche speranze.
2		M. De Cristofaro	2060	Periodo negativo. Sembra outsider.
3		F.Barberini	2060	E' in ripresa e può sorprendere.
4	**EQUO CANONE**	R. Perticarà	2060	Se tiene sino in fondo, è insidioso.
5	**ETO**	M. Ferrara	2060	Sta andando forte. Merita fiducia.
6	**IDEAL SHARIF**	T. Achilli	2060	Puntuale con il marcatore. Chance.
		R. Veneziani	2060	non perde terreno al via, ci sta.
		F. Curato		Ha classe e tenuta. Tenere presente.
		A. Pignalelli	2060	Se c'è andatura, può dire la sua.
10	**LEO K8**	K. Petersen	2060	Buona condizione e altrettante chance.
11		G. Fontanella	2060	Sa costruirsi la corsa al largo.
12	**IBLIS HIGH**	G. Cangiano	2060	Sta migliorando. Ha fondate aspirazioni.
13	**HONKY TONK GIRL**	R. Pennati	2060	E' alla ricerca della forma. Sorpresa.
14	**LEOLO**	V. De Simone	2060	In possesso di parziali veloci. E' atteso.
		P. Valentini	2060	La distanza gli è congeniale. Occhio.
16	**GEPINICO**	E. Esposito	2060	Ha scatto breve ma efficace. Attenzione.
17	**IPERIONE RED**	E. Cicala	2060	La forma non è delle migliori. Sorpresa.
18		F. Finucci	2060	E' combattivo in zona-traguardo. Chance.
19		A. Luongo	2060	Se parte dritto, può inserirsi in terna.
20		F. Tranchina	2100	Penalità difficile, ma non si sa mai.
21	**BALTIC**	M. Rivara		Il migliore del lotto. Sembra protagonista.

RAPPORTI DI SCUDERIA

Leolo
Einstein

IL PRONOSTICO

Orion (21)
Lanturlu (19)
Eto (5)
Fire Black (3)
Einstein (18)
Florano (8)

LE SORPRESE

Iperione
Honky Tonk Girl
Esquire Bi

3 CAVALLI	L. 6.000	Baltic Orion, Lanturlu Ora, Eleusi
4 CAVALLI	L. 24.000	Baltic Orion, Lanturlu Ora, Einstein
5 CAVALLI	L.	Baltic Orion, Lanturlu Ora, Eleusi, Einstein, Florano
6 CAVALLI	L.	Baltic Orion, Lanturlu Ora, Eto, Fire Black, Einstein, Florano

CATTIVI PENSIERI

Raduni alla rovescia

Torino non fa. Il Torino ha il problema di pochi giocatori sanguigni, molti giocatori compassati. Quelli sanguigni, poi, lo subito assai visibilmente: accadeva nella Juventus con i Tardelli, i Furino, i Brio. Il Torino ha il presidente editore di un giornale, prima era soltanto la Juventus ad averlo. Il Torino ha un d.g. che nella sua vita ha lavorato più anni per la Juve che per i granata.

La Juventus si radunerà con forte stile granata. La società ha vissuto un tormentone dirigenziale, di quelli che una volta aveva soltanto il Torino. La conseguenza è il ritorno ai moduli ed anche ai valori antichi, l'appello alla tradizione, anche al mito. Come faceva il Torino quando aveva problemi.

Allenatore nuovo e squadra rinnovata promettono praticità di gioco, grinta massima, risultati sodi, costanti, anche se non con un gioco esaltante. I due nuovi stranieri sono del genere robustone, uno poi passa per un terrore degli attaccanti.

Tornano in questa Juventus, oltre a Bonipertl e Trapattoni, anche Brio e Furino. Tutta gente che ha sempre fatto del calcio una questione di cuore. Nella Juventus juventina era spiegato, e comunque faceva colpo. In questa Juventus granatizzata è molto semplicemente la gente giusta.

Scommettiamo che sotto sotto questa Juventus coltiva un desiderio su tutti gli altri, punto a due partite su tutte le altre: il derby, insomma. Quel derby che, per la prima volta da chissà quanti anni, almeno a parole non pare più essere l'ossessione del Torino.

Crediamo di avere fatto arrabbiare abbastanza quei tifosi di Torino e Juventus che ci hanno letto sin qui. E allora diciamo anche che comunque l'essenza vera della squadra è, si capisce, sempre la stessa: e l'essenza ad un certo punto viene fuori. oggi come oggi, anzi ieri come domani, le due squadre hanno voluto e forse dovuto mettersi addosso un vestito nuovo. O se preferite un vestito preso in prestito una dall'altra. Così è, anche non vi pare, anche se non volete, anche se tutto questo articolo vi è sembrato una articolata bestemmia.

Gian Paolo Ormezzano

I tifosi chiedono una stagione da vertice. Borsano annuncia la rinascita del vecchio impianto

In cinquemila al raduno. Policano promette: «Niente più espulsioni». Scifo: «Non m'aspettavo tanto calore»

Festa grande al Filadelfia

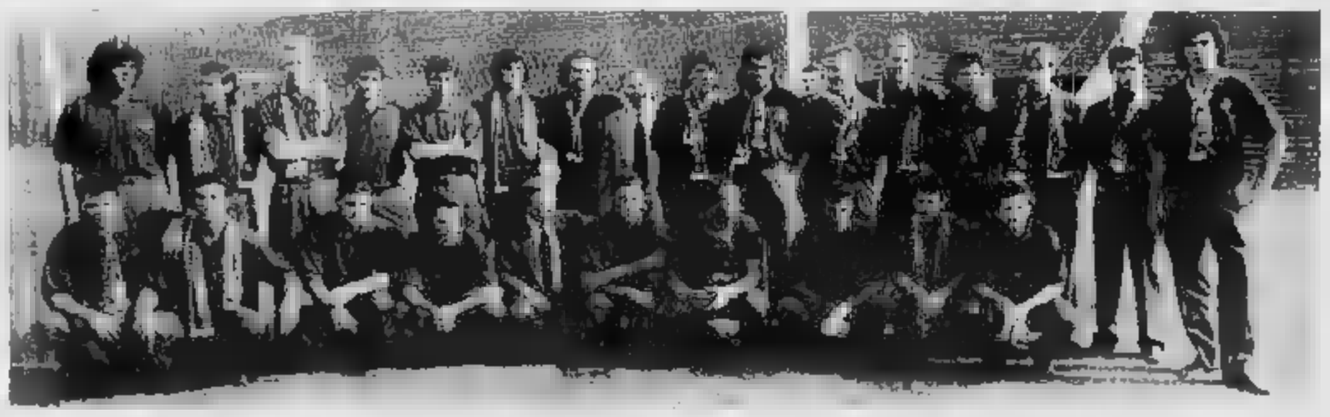

Il vecchio Filadelfia rimbomba, tuona, come ai tempi dei «leoni», del Grande Torino. Una buona mezz'ora di chiasso infernale che attira l'attenzione passanti via Tunisi e strade limitrofe. I balconi fanno presto riempirsi. Molti si domandano cosa stia accadendo. C'è chi risponde fierezza, sciarpa al collo e un taccuino raccogli-autografi in mano: *«C'è il Toro che si raduna»*.

Mezz'ora di festa, festa grande, poi tutto come prima: via lo auto in doppia fila e dai marciapiedi, mentre pullman riporta la squadra in sede. Da stamane i giocatori riprendono loro lavoro quotidiano: intero di *full immersion* in vista del campionato sui monti del Trentino. Una decina amichevoli e gli sguardi dei sostenitori puntati addosso, tutti a domandarsi: ma questo Toquali soddisfazioni ci riserverà la prossima stagione?

I cori si accavallano, la gente pressata al di là della rete che divide gli spalti dal campo. Oltre 5 mila tifosi salutano i loro beniamini. I giocatori sfilano da una curva all'altra e l'incitamento cresce fino a far tremare vetusta struttura. Ci sono soprattutto giovanissimi, quelli che Borsano definisce il *«popolo granata di oggi e di domani»*. Un popolo che il presidente sta cercando di incrementare, puntando su una campagna pubblicitaria mirata. Dice lo slogan: in trentamila perché la leggenda diventi mito. Al momento la società ha raggiunto i 21 mila abbonamenti, le proiezioni parlano di 25 mila, tremila in più della passata stagione. Per Borsano sarebbe già un successo. *«Se ogni anno aumentassimo del quindici per cento il numero dei nostri abbonati* — spiega numero uno granata — *fra sei anni saremmo doppio. Non basterebbe più Maradona, ce ne vorrebbero due»*.

E il presidente alza lo sguardo al

Alcuni momenti del raduno delle squadre granata pomeriggio al Filadelfia. Ad accogliere Cravero compagni c'erano più di cinquemila sostenitori che hanno inneggiato i soliti corsari. Sopra, i tre stranieri Martin Vazquez, Casagrande Scifo in compagnia del presidente Borsano. Accanto l'allenatore Mondonico; destra il regista belga Scifo che torna in Italia distanza di tre I fans granata l'hanno accolto con molto calore. In alto formazione al completo.

punto più alto del Filadelfia: *«Voglio trasformare questo vecchio impianto in un centro polivalente. Fra qualche mese s'inizieranno i lavori per creare la nuova sede sociale, una foresteria per i giovani museo del calcio. Con l'intervento dell'assessorato allo sport della Regione sono riuscito ad ottenere un primo mutuo agevolato di due miliardi. Non potevo lasciare che questo monumento del calcio nazionale andasse a rotoli. Qui ci sta scritta buona fetta della storia del calcio torinese. Quella dei nostri nonni, dei nostri padri»*.

presidente, viene attorniato dai tifosi ormai surriscaldati: stringe la mano a molti; su come comportarsi questa occasioni. *«Borsano regali uno scudetto, le grato per tutta la vita»*. Un polo di ragazzine sui quindici anni gli si fa incontro. *«Vedremo* — sorride Borsano —. *Vi prometto che faremo il possibile»*. I fans chiedono soltanto la *leadership* alla società, vogliono anche un Toro che vinca divertendo. Marco Pagnotti, 19 anni, chiede meno irruenza da parte di qualcuno. Chi in particolare? *«Rambo Policano e Bruno due pedine importanti, devono evitare di farsi ammonire; anche perché in panchina il Torino è rimasto abbastanza a corto difensori»*.

Francesca Rambaudo, 23 anni, studentessa in lettere, chiede ai medici di fare i miracoli: *«Si faccia in modo che Martin Vazquez giochi sempre come nelle amichevoli dell'estate scorsa»*. E ancora Gilberto Franco, 31 anni: *«Cosa fa del Torino un rullo-compressore? La grinta. Mi auguro che tutti ce la mettano tutta. E sarebbe il gioco di parole»*.

A domanda risponde, i giocatori si fanno sotto come ad ogni raduno sono prodighi di promesse. *«Ho deciso che non mi farò più espellere* — dice Policano — *e farò tutto il possibile per evitare anche i cartellini gialli»*. Stessa promessa da parte di Pasquale Bruno. *«Bravi sì, ma non esageriamo* — strizza l'occhio Barbara, 18 anni —. *Il Toper fosso non deve pensare»*.

Piero Abrate

Una giovane sostenitrice: «Spero che Martin Vazquez torni ad essere quello della scorsa estate»

Tante parole ma pochi soldi

Al calcio-mercato di Borgaro nessuno vuole spendere

BORGARO ● L'animazione grande salone, il vociare dei presenti, regnano sovrani. Se qualcuno si trovasse qui per caso, penserebbe di essere capitato alla Borsa Valori, dove vengono trattati giornalmente i titoli. L'Hotel Atlantic, sede del «mercatino» dei giocatori dilettanti, presenta un colpo d'occhio da far invidia all'appuntamento appena terminato di Cernobbio. In piccolo, una vera «fiera dei sogni», ma come tutti i mercati di calciatori che si rispettino, anche Borgaro, sinora, tanti ri, ma pochi i colpi andati a segno.

«"Parole, parole" mine il titolo della Mina — afferma Sacco che andrà volta sulla panchina del Borgaro — *ma di soldi a volontà di concludere affari, per ora, se ne sovisti davvero pochi. Nel puntiamo sui giovani, la strategia della è cambiata da quando il presidente "storico" Boggio ha passato testimone. Comunque l'esperienza insegna e cercherò di tenere a galla la novicella biancoblù»*.

Dirigenti, allenatori, operatori di mercato, si muovono come felini, pronti a piazzare l'unghiata mortale. Ma di soldi ne circolano veramente, oppure come per i professionisti, dove cifre sono gonfiate, vale legge dello scambio, del baratto? *«Si cerca soprattutto lo scambio alla pari* — afferma Giovanni Cubito, tornato di prepotenza alla ribalta d.s. del Malhi — *se l'affare viene concluso previo versamento di denaro, in genere il pagamento viene dilazionato almeno in sei mesi. Se lo scambio, poi, avviene fra società di pari categoria, per i giocatori interessati, è difficile accettare, ma su c'è declassamento, ullara incominci i guai nel convincere l'atleta a scendere di categoria»*. cosa percepiscono questi «piccoli mercenari» che domenica calcano i tappeti verdi dei tornei minori?

«In media sulle tre-quattrocentomila lire al mese, oltre ai premi partita che si aggirano sulle trentamila lire punto — sostiene un dirigente che preferisce mantenere l'anonimato —. *Ma direi che è importante trovare la società che poi puntuale nei pagamenti per evitare spiacevoli strascichi»*. Ecco spiegato perché i «marpioni» cerdi ottenere l'intero ingaggio, alla firma del contratto. Anche i tecnici non se la passano male vi che chi «frequenta» questo sport si diverte anche.

Poco per volta, di fronte a tante difficoltà, le società dilettantistiche stanno scoprendo o riscoprendo i vivai. Così gli investimenti maggiori vanno in quella direzio. Le 27 società presenti più un giovanissimo che rappresenta il futuro evolutivo delle ambizioni che un ragazzo affermato. Ecco spiegato perché, ad esempio, Massimo Bartorello, un portiere (classe '68), si aggiri nel salone ricerca di un ingaggio. Due anni fa difendeva la porta del Bra in Interregionale, quest'anno titolare nel Rivarolo, adesso è «libero».

Annuncia un «colpo» il neopromosso San Maurizio sul presidente Antonio Pellegrino: è stato acquistato (via Torino) dall'Alpignano, il laterale Tagliente. E il trainer della promozione zurra, Salvatore Manto, si frega le mani. Fra le curiosità della mostra-mercato vi è anche Ciri, allenatore del Chatillon-S. Vincent: in 6 anni, ha ottenuto con la squadra 4 promozioni; portandola dalla 2ª categoria all'Eccellenza.

E poi, al termine di una serata poco pirotecnica, la fumata bianca, l'Ivrea si è iscritta al campionato superiore.

«Speriamo così nell'appoggio dei cittadini che contano — mo Enzo Barbero, d.s. arancione —. *La squadra è già attrezzata per disputare buon torneo. Con due o tre innesti dovremmo renderla più competitiva»*.

Alberto Furni

Servizio Renault. Sorriso non stop.

24 al 1678-20077.

Per ogni informazione e tutti i servizi assistenza.

LIS Salone LA STAMPA Via Roma 80 - Torino

Libreria Internazionale del Salone

Da lunedì a sabato: 6-19,30 - Domenica 6-12

Tel. 534.914

PIETRO
...le pellicce!
Via Garibaldi 4 - Torino

PIETRO
...le pellicce!
Via Tripoli 122 - Torino

GRANDE LUGLIO DA PIETRO
IN ANTEPRIMA I MODELLI '91-'92

SONO SUFFICIENTI 100.000 LIRE
PER PRENOTARE ORA LA TUA
PELLICCIA E RITIRARLA IN AUTUNNO

senza alcun aumento di prezzo!
IN ESTATE SI SCEGLIE MEGLIO
ED E' PIU' CONVENIENTE

- IN AUTUNNO POTRAI SCEGLIERE IL MODO DI PAGAMENTO A TE PIU' COMODO.
- PER TUTTA L'ESTATE CUSTODIAMO IL TUO NUOVO CAPO, GRATUITAMENTE!
- RITIRERAI LA TUA PELLICCIA ASSICURATA CONTRO OGNI RISCHIO!
- PERMUTIAMO IL TUO VECCHIO CAPO CON IL MASSIMO DELLA VALUTAZIONE.
- PIU' DI 30.000 CLIENTI SODDISFATTI, GARANTISCONO LA TUA SCELTA.

...le pellicce! **PIETRO** *...le pellicce!*

Via Garibaldi 4
ang. Via XX Settembre tel. 4361485

TORINO

Via Tripoli 122
ang. Via Filadelfia tel. 369066

VIGNALE DANZA

Stasera appuntamento con l'operetta e sabato «Avalanche» di Desrosiers

VIGNALE MONFERRATO ● Il primo appuntamento di rilievo nella settimana di Vignaledanza è per questa sera: la Compagnia Spettacoli presenterà un *Omaggio all'operetta*, con brani cantati e danzati tratti dal repertorio più popolare. Soprano Silvana Moyso, tenore Enrico Bertolo. Domani sarà di scena il Balletto di Roma, da qualche tempo guidato da Vittorio Biagi, il quale è autore delle due coreografie in programma: *Don Giovanni*, in prima nazionale, un omaggio ad Amadé nel bicentenario della morte, e *Racconti Conte*, ovviamente con le canzoni dello chansonnier astigiano.

L'appuntamento di maggior rilievo è comunque per sabato, con il debutto della compagnia canadese Desrosiers, che presenterà *Avalanche*, una creazione di Robert Desrosiers.

Infine domenica, gran festa spagnola con il Ballet El Cambario con un titolo che è tutto un programma «Fiesta Flamenca».

v. d.

El Cambario, il balletto spagnolo

LUCHAUX

Luigi Comencini rifà Marcellino

ROMA ■ Luigi Comencini si occupa ancora dell'infanzia, cui ha già dedicato dieci film.

Il suo nuovo impegno è il remake di «Marcellino, pane e vino» dello spagnolo Lasio Vajda. Negli Anni 50 il film registrò, in Italia, un incasso che rapportato ad oggi, raggiungerebbe i cento miliardi di lire e in tutto il mondo si affermò come una delle pellicole di maggior successo.

«Sarà una favola religiosa, di fede, ma favola», ha detto il regista.

Luigi Comencini

CHIERI

Tra Kamasutra e Albert Einstein

Filosofie indiana del desiderio e scienza a confronto, questa sera e domani a Chieri per il Festival: l'Hoboteatro, fondato nell'87 a Torino da Laura Fusco, presenterà infatti «Kamasutra Einstein» di Claudio Raimondo e Paola Chiama. In Sala San Filippo. Seguiranno nel Cortile la replica di «Las perlas de tu boca» del Grupo Teatral Buendia, Spazioosservatorio e alle 23 in piazza Cavour Mario Zucca in uno dei suoi cavalli di battaglia, «Madre... che coraggio!».

TEATRO STABILE. Finalmente un laboratorio per giovani attori

Tra le produzioni «Misura per misura», e «Riunione di famiglia» da Eliot

Shakespeare e Scuola La stagione di Ronconi

Galatea Ranzi e Massimo De Francovich in una scena di «Strano interludio» di O' Neill

Una grande notizia questa mattina per la città: Torino avrà finalmente una scuola di teatro ed un laboratorio per giovani attori diretti da Luca Ronconi che porterà il Teatro Stabile torinese ad essere definitivamente un punto di riferimento non soltanto in Italia.

L'ha annunciato questa mattina Ronconi insieme al presidente dello Stabile Giorgio Mondino, durante la presentazione della prossima stagione teatrale in un affollato Carignano.

E' una grande opportunità questa, e se burocrazia, firme e permessi faranno velocemente il loro corso, il progetto potrebbe diventare realtà già da quest'anno. Ronconi si dimostra ottimista, spiega che la scuola dovrebbe avere andamento biennale, da gennaio a giugno, ridotta a più di venticinque allievi che potrebbero accedervi con un bando di concorso, alla base l'indispensabile collaborazione con l'Assessorato al Lavoro e alla Formazione Professionale. «Penso ad una scuola di tendenza, severa, non ad un parcheggio in attesa di collocamento - spiega Ronconi -. Chi mi conosce e ha visto i miei spettacoli sa cosa intendo». Parallelamente, è stato annunciato un Laboratorio per i suoi attori, «che indichi come e perché recitare», che sia dunque una palestra continua e sfoci in mise in scena: per la stagione prossima si lavorerà su Shakespeare, e qui veniamo al cartellone che si profila ricco di novità. Innanzitutto Ronconi e la regia di «Misura per misura», tragedia non troppo frequentata del grande inglese e scelta proprio per l'abbondanza di ruoli, adatta quindi ad una compagnia giovane come quella torinese, in programma alla fine di maggio. C'è poi una seconda produzione dello Stabile che suscita già molta attesa, è ancora un'esplorazione della drammaturgia in lingua inglese ed è il secondo dramma di T.S. Eliot dopo «Assassinio nella cattedrale»: si tratta di «Riunione di famiglia» - previsto per aprile - e a dirigerlo è stato chiamato per la prima volta a Torino Giorgio Marini, alle spalle una lunga attività di regista anche nel campo lirico e dal '76 docente del Laboratorio ronconiano di Prato fino alla Civica Scuola d'Arte Drammatica di Milano e all'Accademia romana. In apertura di stagione, dal 4 ottobre al 17 novembre, lo Stabile ripropone un lavoro di Ronconi che non ha bisogno di presentazioni: il «Strano Interludio» di O' Neill con le straordinarie scene di Margherita Palli. E veniamo alla programmazione degli spettacoli ospiti.

Una novità, innanzitutto. Per volontà di Ronconi, entrano da quest'anno sotto la volta del Carignano anche quelle compagnie e quelle produzioni che non vivono dei nomi altisonanti dei loro autori e dei loro interpreti. Si potrebbe dire minori, ma tante volte si dimostrano poi i lavori più felici. Drammaturgia contemporanea, gruppi giovani. Come il Laboratorio Teatro Settimo guidato da Gabriele Vacis, ospitato dal 4 novembre al 1 dicembre con la sua più recente fatica, «La storia di Romeo e Giulietta». Il Teatro dell'Elfo con «Il risveglio di primavera» di Wedekind oppure il nuovo «Edipo» di Renzo Rosso con Pino Micol, una rivisitazione del mito che pone l'accento anche su Giocasta. E ancora un autore giovane, sicuramente tra i più interessanti delle nuove leve, Giuseppe Manfridi, con un successo che va avanti da tre anni, «Ti amo, Maria» con Carlo Delle Piane. Ma il cartellone si può anche leggere come itinerario tra i grossi [i più popolari diratati come da tradizione al teatro Alfieri], da Rossella Falk che in coppia con Marisa Fabbri porterà il Cocteau de «I parenti terribili» diretta da Cobelli, a Marina Malfatti con l'immancabile Goldoni della stagione, in questo caso «La locandiera» di Squarzina, per passare attraverso Giorgio Gaber e il nuovo testo scritto a quattro mani con Sandro Luporini, «Il dio bambino», e poi ancora Arturo Brachetti che debutterà anche alla regia con il teatro di boulevard e «I Mastibilli» di Marcel Aymé. Non potevano mancare Mario Scaccia e «I ragazzi irresistibili» di Neil Simon guidati da Parodi, e la coppia Tieri - Lojodice, quest'anno alle prese con il grande Eduardo de «Le bugie con le gambe lunghe», regia di Sepe; ci sarà persino Marisa Laurito in una «cantata d'amore» di Lello Scarano e Bruno Garofalo intitolata «Novecento napoletano», ed Enrico Montesano, da tempo lontano dalla prosa, porterà un altro immancabile classico, Mirandolo, «L'uomo, la bestia e la virtù» diretto da Gabriele Lavia. E a proposito di Pirandello, è sempre lui il più frequentato: figura in calendario ancora con «Il giuoco delle parti», regia di Beppe Navello con Paolo Bonacelli, e - udite udite - con «Come tu mi vuoi» del Piccolo di Milano, regia di Strehler e interpretazione di Andrea Jonasson, per la prima volta a Torino. Massimo Castri quest'anno ha scelto «Amoretto» di Schnitzler, mentre febbraio si preannuncia il mese più interessante per il confronto tra due attori giovani ormai di conferma fama: Roberto Sturno diretto da Glauco Mauri nel «Riccardo II» di Shakespeare e Franco Branciaroli diretto da Marco Sciaccaluga nel «Cyrano» di Rostand. Molte altre le attività dello Stabile annunciate questa mattina, tra cui l'impegno del Centro Studi, il Circuito Regionale e la Festa Internazionale di Teatro Ragazzi & Giovani che diventerà biennale e partirà dal 1992. Se ne parlerà ancora e più lungo i giorni prossimi.

Monica Sicca

Un momento di «Las perlas de tu boca»

«Las perlas» e le magie dei Buendia

Successo per il gruppo cubano ieri sera in prima nazionale al Festival di Chieri: una festa per gli occhi gli splendidi costumi

«Las perlas de tu boca», opera forte ed astroversa del Gruppo teatrale Buendia di Cuba — regista Flavio Lauten Teyas — è stata rappresentata con successo in prima nazionale ieri sera al Festival di Chieri. Anche durante i viaggi compiuti nei due anni di vita l'accoglienza è stata calorosissima; un vero trionfo poi lo ha decretato quest'anno la Germania al Festival mondiale di Teatro svoltosi ad Essen.

All'Avana, dove pare che il regime l'abbia accettato di buon grado, questo mosaico di musica, gesto e immagini è stato presentato in una cappella sconsacrata. Si dice — e non si stenta a crederlo — che il pubblico, chiuso in un imbuto dalle pareti verticali, fosse sempre voracemente risucchiato dal vortice del suo ammaliante e non facile gioco teatrale. Non facile, perché chi ne ha ideato e diretto la drammaturgia, la chiave del suo linguaggio in codice non si sogna di consegnarlo o forse non l'ha neppure in tasca.

Improvvisi come bagliori in un temporale appaiono i personaggi e le situazioni, punti di riferimento delle vicende di una famiglia cubana nel suo contesto storico e sociale. La storia si spiega su piani diversamente situati nel tempo e nello spazio e si compone in un affresco di grandi proporzioni. Al centro si muove il giovane rampollo che attraversa e coscienza aperta il momento storico che ha per poli due dittature, quella di Batista e quella di Castro. Pur nella diversità, pur separati da una rivoluzione, i due mondi presentano estremi che si toccano e circoscrivono un circolo vizioso.

Ma non è sprangata la porta d'uscita. l'epilogo segna un risultato: la società cubana — che è comunque «nuova e pura» — sa come interrogarsi, come individuare le sue capacità, le sue risorse, il suo ruolo.

Sembra un carnovaccio moraleggiante, che gioiello di impalcatura fantastica la compagnia ha costruito su questo impianto. Una festa per gli occhi, risultati di una fantasia ribollente, sono i costumi i quali coprono e scoprono i ricconi in disfacimento del tempo di Batista, i vivaci straccioni e loro paralleli, le spose timorate e le puttane, gli zerbinotti e i militari, i generali e le vecchie nonne.

Per mascherare il vero volto, gli attori portano tutti una maschera, marchio della falsità permanente, dello corruzione, delle morali ambigue, dell'impenetrabilità delle coscienze.

La trovata è acuta perché la passerella di quei volti è impagabile. Alcune maschere sono divorate da una sorta di lebbra, altre, prive di tratti, sono ributtanti ammassi informi di carne, altre ancora, caricate con una ferocia senza freno, fedeli al vizio di chi le porta.

E' un'impresa individuare il meccanismo che presiede all'incastro dei frammenti infiniti che compongono i felici momenti di efficacia teatrale. Ma in fondo si può rinunciare, basta aprirsi al linguaggio espressivo, all'intensità delle immagini, che sono forti, duro, penetranti, frutto di un giudizio severo e di una ferocia che si materializza con il messaggio espressivo, così violento talvolta da annullare la sua onda infocata pudore, armonia, bellezza.

Carla Cavaglia

Pamela Villoresi e Bruno Armando in una scena di «Marina e l'altro»

Ieri per Asti Teatro «Marina e l'altro» con la Villoresi

Una ineccepibile Pamela che insegue sogni e ricordi

ASTI ■ Siamo nella Mosca del 1921, dopo la rivoluzione. Ma ciò è apparenza è scarsamente rilevante dato che la storia potrebbe benissimo aprirsi su qualsiasi altro luogo. In un qualsiasi altro momento. Quello che importa, quello che è ancora una volta determinante, è la situazione focalizzata: il contrasto insanabile tra la realtà esterna e lo spazio esclusivo della propria individualità. Su questa dicotomia irreversibile si sviluppa l'ultimo copione di Valerio Moretti, *Marina e l'altro*, diretto e interpretato da Pamela Villoresi, presentato ieri ad Asti.

Là un velo di tulle, l'occhio dello spettatore si inoltra nei segreti più esclusivi dell'anima della protagonista: un personaggio d'eccezione dato che si tratta di una delle più grandi poetesse russe del Novecento, Marina Ivanovna Cvetaeva. In una squallida soffitta, che vive soltanto nei cumuli di libri disseminati ovunque, si consuma un piccolo incantesimo notturno.

La solitudine di Marina è prepotentemente violata dall'arrivo di uno sconosciuto bracciante. La torre d'avorio del poeta dischiude le porte a quell'uomo, facendolo partecipe delle sottili costruzioni mentali erette a difesa dal mondo ostile di fuori. Il dramma della rivoluzione si sospende per dar luogo a una catena di ricordi e di rimpianti, dove la poesia altro non è che un tentativo estremo di custodire la propria ansia di libertà. L'uomo ha freddo, è stanco. Il sonno vince anche la fame: ascolta un poco Marina, poi s'addormenta. In qualche modo anche lui è un diverso, anche lui vive ai margini di una società che lo respinge. Ma la sua risposta è totalmente materiale, è il furto. Da questo contrasto più apparente che sostanziale può nascere la voglia d'inventare e di sedurre. Marina s'abbandona, ma il nuovo giorno non vorrà più concedere altre pause.

Di là dal testo, che presenta alcune sbavature enfatiche e forse eccessivamente retoriche, lo spettacolo poteva avvantaggiarsi di un miglior uso dello spazio. La scena ideata da Nanà Cecchi, si incastona perfettamente nella cornice della Cappella di san Michele, coi suoi brandelli di affreschi sbiaditi che richiamano metaforicamente il passato di lusso della protagonista.

La suggestione di questa corrispondenza poteva forse essere evidenziata. Anche nella trasposizione registica sono presenti alcune ingenuità, come un eccessivo uso della musica quale semplice sottofondo per accompagnare in maniera ridondante il testo poetico. Ciò che invece è totalmente ineccepibile è la superba prova di Pamela Villoresi, che trapassa continuamente da un registro all'altro, inseguendo le inquietudini della protagonista con le sue incessanti reminiscenze di sogni, di memorie, di un passato che anela al presente. Le è al fianco Bruno Armando, che sa cogliere nel suo robusto carattere momenti di stupita tenerezza. Lunghissimi gli applausi finali d'un pubblico entusiasta degli interpreti.

Alfonso Cipolla

RAIUNO

PRIMA SERATA

13,30 **Telegiornale**
13,55 **Tg1 minuti di...**, attualità
14 - FILM **pallottola per Roy**, di Raoul Walsh, Humphrey Bogart, Lupino, Alan Curtiss. Usa poliziesco 1941 - *Il noto rapinatore Roy viene graziato dopo una lunga detenzione. Appena uscito dedica alla nuova impresa: l'obiettivo la cassaforte un albergo di lusso. Lo aiutano due giovani inesperti e una ragazza che s'innamora di lui nonostante sia già impegnato*
15,50 **Big! Estate**, varietà per i ragazzi
17,25 **Oggi al Parlamento**, attualità
17,30 **La straordinaria il'Italia**, documentario
18,45 **a donna di sostanza**, neggiato
19,40 **Almanacco giorno dopo**
19,50 **Che tempo fa**
Telegiornale

SERA

20,40 **Giochi frontiera**, varietà da Montpellier con Ettore Andenna, Feliciana Iaccio - *Partecipano le squadre di Montpellier (Francia), Caerfyddin (Gran Bretagna), Atrani (Italia), Moura (Portogallo), Chiesanuova (San Marino), Las Palmas (Spagna)*
— **Il gioco continua**, appunti quasi turistici da Montpellier e Atrani, a di Giorgio Calabrese
22,45 **Tg1 - Linea notte**
23 — **Europa**, attualità
24 — **Tg1 Notte**
— tempo
0,30 **Oggi al Parlamento**, attualità
0,35 **e dintorni**, attualità con Gigi Marzullo
0,50 **Pallanuoto: Playoff** Quarti di finale

DOMENICA MATTINA

7,30 **Laurel Hardy - Due teste senza cervello**, documenti
9 — **Salvatore Accardo interpreta W. A. Mozart**
9,15 **mostre**, documentario
10 — Dalla cappella votiva del Battaglione Cervino, **Santa Messa celebrata Giovanni II**
12 — **Telegiornale**
12,05 **Occhio biglietto**, varietà condotto da Mino Reitano
12,30 **La signora in giallo**, telefilm Angela Lansbury

RAIDUE

13 — **Tg2 Ore tredici**
13,30 **Tg2 Economia**
13,45 **Quando si ama**, sceneggiato con Susan
14,15 **Santa Barbara**, sceneggiato
15,05 **L'asso della Manica**, telefilm John Nettles
16 — **Dal Parlamento**, attualità
16,05 FILM **Yankees**, John Schlesinger, Vanessa Redgrave, Richard Gere, William Devane. Usa drammatico 1980 — *Alla vigilia dello sbarco in Normandia un gran numero di soldati americani affluì in Inghilterra. Tenero violente storie d'amore prima della partenza per l'attacco alla Germania*
18,30 **Tg2 Sportsera**
18,45 **Street giorno notte**, telefilm
19,45 **Telegiornale**
20,15 **Tg2 Sport**

FILM TV **Mino**, Gianfranco Albano, Guido Celia, Ray Lovelock, Ottavia Piccolo, Peter Boom, Barbara May. Quarta e ultima parte
22,10 FILM **Camera vista**, di James Ivory, con Maggie Smith, Julian Sands, Denholm Elliot, Helena Bonham-Carter. Gran Bretagna commedia 1985 — *A inizio secolo, una fanciulla inglese in viaggio con la zia giunge a Firenze alla pensione Bartolini, popolata di suoi stravaganti compatrioti. Dopo scambio di stanze, riconoscerà brivido dell'amore. Dal romanzo di E. M. Forster*
- Nell'intervallo: **Telegiornale**
0,15 **Meteo 2 - Tg2 - Oroscopo**
0,25 FILM **L'amica**, Alberto Lattuada, Lisa Gastoni, Gabriele Ferzetti, Elsa Martinelli, Jean Sorel, Frank Wolff. drammatico 1969

RAITRE

14 **Rai Regione**, regionali
14,10 **Tg3 - Pomeriggio**
14,20 **Un mito secolo: Glenn Gould**
15 — **Prima della prima**. Al Teatro alla Scala, Riccardo Muti prova *La traviata* Giuseppe Verdi
15,40 **Schegge**, documenti
16 — **Ciclismo - Tour de France**, telecronaca diretta delle fasi finali e dell'arrivo della dodicesima tappa, Pau-Jaca
17,10 FILM **Il buon Samaritano**, di Leo McCarey, con Gary Cooper, Ann Sheridan, Ray Collins. Usa commedia 1948
18,45 **Tg3 - Derby**
19 — **Tg3**
19,30 **Regione**, tg regionali
19,45 **Schegge radio colori**, documenti
19,55 **Non è mai troppo tardi**, attualità con Gianni Ippoliti

20,20 **Chi l'ha visto**
20,30 **Aldebaran**, condotto da Giovanni Mantovani e Federica Sciarelli — *La di Giovanni Mantovani e Federica Sciarelli giunge alla Maddalena. Sul ponte la Sciarelli incontra gli ospiti, mentre sulla banchina del porto ci saranno i cittadini dell'isola ad attenderli*
22,30 **Telegiornale**
22,35 **I professionals**, telefilm. *La pistola*
23,30 **Tg3 Notte**
— **Spectalmente sul Tre estate**
0,15 **Meteo 3**
0,20 Per Fuori orario: **Cose (mai) viste**, documenti

RETE 4

12,50 **pomeriggio**, varietà presentato da Patrizia Rossetti con ospiti in studio
13 — **Dallas**, sceneggiato
14 — **Sentieri**, sceneggiato con Kim Zimmer
14,55 **Casalinga**, telenovela con Jeannette Rodriguez
15,25 **Señora**, telenovela Carlos Mata
16,05 **Stalina**, telenovela con Andrea Del Boca
17 — **La valle dei pini**, telefilm con Susan Lucci
17,50 **General Hospital**, sceneggiato Kristina Malandro
18,45 **Febbre d'amore**, teleromanzo Eric Braeden
19,40 **Primavera**, telenovela con Gigi Zanchetta

20,35 **Harliena**, telenovela con Fernando Carrillo, Roberto Moll
21,25 M **Un marito per Cinzia**, di Melville Shavelson, con Sofia Loren, Cary Grant, Martha Hyer. Usa commedia 58 - *Un diplomatico vedovo alle prese col problema della casa trova da abitare solo su un barcone. Come governante per i figli un'italiana, figlia di un direttore d'orchestra, che s'innamora di lui. Alla fine la sposa*
23,35 FILM **I figli di nessuno**, di Raffaello Matarazzo, con Amedeo Nazzari, Yvonne Sanson. Italia drammatico 1951 *Melodramma popolare di grande successo: Guido, proprietario di una di marmo, ama ricambiato Luisa, figlia di un dipendente. La perfida nonna fa in modo di far credere a che Guido sia scappato con un'altra, prende con sé la figlia di lui e la crédere a lui che la sua morta...*
1,30 **Dallas**, telefilm

ITALIA 1

13,30 **Festivalbar. Zona verde**
13,45 FILM **Ciccio perdona, io no**, di Marcello Ciorciolini, con Franco Franchi, Ciccio Ingrassia. Italia commedia 1968 - *Il ferocissimo bandito El Diablo costringe i due siciliani nel West Franco Ciccio a prendere parte una rapina. Le cose si complicano per i due che alla fine riescono però ad assicurare alla giustizia il bandito incassandone anche la taglia*
16 FILM **Le vergini Roma**, di Vittorio Cottafavi, con Louis Jourdan, Ettore Manni, Sylvia Syms. Italia avventura 1961
18 **Adam 12**, telefilm
18 **Studio aperto**, notiziario
19 **I quattro della scuola di polizia**, telefilm
Mille luci nel bosco, cartoni animati

20,30 FILM **L'impero colpisce cora**, di Irvin Kershner, con Mark Hamill, Harrison Ford, Carrie sher, Anthony Daniels. Usa fantascienza 1980 - *Seguito di «Guerre stellari». La dolce principessa Leia ha trovato rifugio sul pianeta ghiacciato Hoth. Con lei ci sono giovane guerriero jedi Luke Skywalker, l'avventuriero Han Solo, i simpatici robot e il «gorilla» Chewbecca. Intanto il malvagio impero loro tenta nuovamente di impadronirsi dello spazio*
23 - **Star Trek. L'ultima generazione**, telefilm con Patrick Stewart. *Cotice d'onore*
24 **Grand Prix**, programma di motori condotto da Andrea De Adamich
0,30 **Studio aperto**, notiziario
1,15 FILM **Ciccio perdona, io no**, con Franco Franchi, Ciccio grassia (replica)
3,30 FILM **Le vergini di Roma**, Vittorio Cottafavi. Italia avventura 1961 (replica)

CANALE 5

13 - **Estate 5**, show con Iva Zanicchi
14,30 **Top secret**, telefilm Bruce Boxleitner. *Un regalo sospetto*
15,30 **Genitori in blue-jeans**, telefilm con Alan Thicke
16 — **Bim bum**, varietà per i ragazzi:
Cristina, telefilm Cristina D'Avena
- **Georgie**, cartoni animati
— **Lupin, l'incorreggibile Lupin**, cartoni animati
18 **O.K. Il prezzo è giusto estate**, quiz con Iva Zanicchi
18,55 **La verità**, quiz con Marco Balestri
19,30 **Canale 5 News**, notiziario
19,55 **Cos'è cos'è**, gioco condotto da Jocelyn

20,20 **Il girogioco**, quiz
20,25 **Il tg delle vacanze**, varietà I Trettré
20,35 FILM **Il ragazzo campagna**, Castellano e Pipolo, con Renato Pozzetto, Donna Osterbuhr, Massimo Serato, Enzo Cannavale, Massimo . Italia commedia 1984 — *Artemio è un contadino che in paesino lombardo dove l'unica svago consiste nel veder passare i treni. Per sfuggire all'oppressione della madre, si trasferisce a Milano dove si innamora di una bella disinibita. Deluso metropoli, se ne tornerà al borgo natio per sposare una sgraziata compaesana*
22,45 **Casa Vianello**, telefilm Sandra Mondaini, Raimondo Vianello
23,15 **Maurizio Costanzo Show**, attualità
24 **Canale 5 News**, notiziario
1,20 **Il tg delle vacanze**, varietà I Trettré (replica)
1,25 **Colorado**, telefilm

DOMENICA MATTINA

8,50 **Piccole grandi storie**, varietà per i ragazzi con cartoni animati e telefilm
— FILM **La guerra privata del maggiore Benson**, di Jerry Hopper, Charlton Heston, Julie Adams, William Desmarais. Usa commedia
11,40 **Lassie**, telefilm
12,10 **La clinica della Foresta Nera**, telefilm con Sascha Hehn. *La nuda verità*

10 — Da San Marino, **Tennis: Torneo internazionale femminile**
12,25 FILM **Il delitto di Giovanni Episcopo**, di Alberto Lattuada, con Aldo Fabrizi, Roldano Lupi, Yvonne Sanson, Alberto di. Italia drammatico 1947 — *Un impiegato diventa amico di un avventuriero che lo porta su una brutta strada. Poi conosce la bella Ginevra e la sposa nonostante lei non lo ami. Quando scopre che Ginevra ha un amante, lo uccide*

8 — **Riviera**, teleromanzo con Henri Serre, Sara Saint Hubert
8,50 **La valle pini**, sceneggiato con Susan Lucci
9,40 **Señorita Andrea**, telenovela Andrea Del Boca
10,05 **Per**, sceneggiato con Noeli Arteaga
10,55 a, telenovela con Mayra Alejandra
12 — **Riviera**, teleromanzo con Henri Serre, Sara de Saint Hubert

7 **Ciao Ciao mattina**, varietà:
- **Teneramente Licia**, cartoni animati
Flo, la piccola Robinson, cartoni animati
— **Occhi di gatto**, cartoni animati
8,30 **Studio aperto**, notiziario
9 — **Urka!**, gioco a quiz con Paolo Bonolis (replica)
10 — **Il mio amico Ultraman**, telefilm
10,45 **Riptide**, telefilm
11,45 **Studio aperto**, notiziario
Ciao ciao, varietà

7 — **La famiglia Bradford**, telefilm con Dick Van Patten
8 — **Simon Templar**, telefilm con Roger Moore
9 — **Bonanza**, telefilm
10 — FILM TV **ragazze a perdere**, di Sandor Stern, con Joanna Lee, Belinda Millon. Usa drammatico 1988
12 — **Rivediamoli estate**, varietà con Fiorella Pierobon
12,30 **I Robinson**, telefilm Cosby
12,55 **Canale 5 News**, notiziario

GRP

16,30 **Raffles, ladro gentiluomo**, telefilm
18 — **Rosa... de lejos**, telenovela
19 — **Grp monitor**, notiziario
19,35 **Sanford & Son**, telefilm
20,15 **e Piemonte**, attualità con Ito De Rolandis
20,45 **Speciale Lady Trotto**, dall'ippodromo di Vinovo
21,15 FILM **La famiglia Stoddard**, Gregory Ratoff, con Ingrid Bergman, Warner Baxter, Susan Hayward. Usa commedia 1941 — *L'arrivo di una giovane governante francese porta serenità in una famiglia americana. L'apparizione della moglie uno dei quattro figli sembra promettere nubi, la bontà fine trionfa*
22,30 **Il perduto amore**, telefilm
23 — **Si è giovani solo due volte**, situation comedy
Grp monitor, notiziario
24 — **Giornale Piemonte**, attualità
0,30 FILM **Il capitano Castiglia**, di Henry King, con Tyrone Power, Jean Peters. Usa avventuroso 1947 — *Nella Spagna del '500 gentiluomo entra in contrasto con membro dell'Inquisizione*
— **Film no stop**

VIDEOGRUPPO

16 — **La della settimana**, promozionale
16 — **Charles Dickens**, telefilm
17,55 **Videonotizie**
18 — **La di Tom Grattan**, telefilm
19 — **Videonotizie**
19,30 **Nastro volante**,
20 — **Barriere**, telefilm
20,30 FILM **Io ti amo**, di A. Margheriti, con Dalida, Alberto Lupo. Italia drammatico — *La modella di un pittore ne critica i quadri astratti, facendolo cadere in crisi artistica. I due però si innamorano e lei, approfittando di una vacanza, decide di stargli vicino. Morirà in un incidente d'auto*
22,30 **Videonotizie**
23 — **Le auto settimana**, promozionale
24 — FILM **I falchi di Rangoon (Il comandante Jim)**, David Miller, John Wayne, Anna Lee, John Carroll. Usa guerra 1942 - *Storia un capitano americano impegnato Birmania contro i giapponesi un riballe e indisciplinato. Quest'ultimo la di un compagno ma si riabilita*

ITALIA 7

14 — **Aspettando il domani**, telero-
14,30 **Andrea Celeste**, telenovela Andrea Del Boca
15 — **Rotocalco rosa**, attualità
17,15 **Super 7**, animati
19,15 **Today**, musica, film, videogiochi
19,30 **Cannon**, telefilm. *Permesso stampa*
20,30 FILM **El Condor**, John Guillermin, Jim Brown, Lee Van Cleef, Patrick O' Neal. Usa avventura — *Un giovane negro evade da un penitenziario americano e trova scampo in Messico dove però è in corso la rivoluzione. Laggiù incontra l'avventuriero El Condor, che gli propone di dare l'assalto alla fortezza di El Diablo*
22,25 **Le altre notti**, attualità Germana Pasquero, Sante Versace, Mario Zucca
22,55 **Fatti di cronaca**, documentario
23,05 **Catch**, selezione campionati mondiali maschili e femminili
23,35 **Due onesti fuorilegge**, telefilm. *Tutto quello che puoi rubare*
0,35 **Squad**, telefilm. *Le maestre*

QUARTARETE

14 — **Aftermash**, telefilm
14,30 **Rouster**, telefilm
16 — **Automarket tv**, programma promozionale
17,30 **d'odio**, sceneggiato
18,30 **La tana tupi**, telefilm
19,15 **Tg4 Flash**
19,45 **uomo da odiare**, telefilm
20,25 **Tg4**
20,30 **Stazione polizia**, telefilm
21,30 **Fifty fifty**, telefilm
22,30 **Auto oggi.** motori
23,15 **Tg4 Sport flash**
23,25 **Dolce notte**, varietà
23,30 **Automarket tv**, programma promozionale
0,20 **Tg4 economia flash**
0,30 **Andiamo al cinema**, anticipazioni cinematografiche
0,45 **Dolce notte**, varietà
1,15 **Doppio gioco**, sceneggiato con Tracy Adams

QUINTARETE

15 — **e**, programma promozionale
17 - **fichissimo del baseball**, cartoni animati
17,30 **I predatori tempo**, cartoni animati
18 — **Milleidee**, promozionale
18,30 **Tra l'amore e il potere**, telenovela
Milleidee, promozionale
19,30 **Punto a capo, politica in tre minuti**, attualità
— **Terzo Secolo**, documentario
20,30 FILM **I reali Francia**
22,30 **Milleidee**, promozionale
24 — FILM **Il mago Oz**, di Victor Fleming, con Judy Garland, Frank Morgan, Jack Haley. Usa musicale 1939 - *Celebre fiaba della tradizione anglosassone messa musical. la piccola Dorothy, accompagnata dal cagnetto Toto, è trascinata da un tornado nella terra di Oz dove deve affrontare il terribile mago che governa tutto e tutti. L'aiutano un leone timido, uno spaventapasseri impaurito e taglialegna di latta. Esordio della Garland, prelevata per difficoltà contrattuali a Shirley Temple*

SUPERSIX

14 — **Supermusix**
15 — **Cartoni animati**
16 — **Pomeriggio con simpatia**
16,30 **magico**
17,30 **Cartoni animati**
18,30 **Iron man**, cartoni animati
19 - **Tgg special**
19,30 **Star Blazers**, cartoni animati
20 **Cronache Piemonte e della Valle d'Aosta**
20,30 **Sol de Baley**, telenovela
21,30 **auto settimana**, programma promozionale
22,30 **Cronache Piemonte e della Valle d'Aosta**
23 — **Estate a Cuba**, programma musicale
24 — **Forza mare**, attualità
1 **Le auto della settimana**, programma promozionale
1,30 **Buonanotte con...**

RADIOUNO

14,28 **Stasera dove**. Fuori o a casa, a cura di Giuseppe Nan
15,03 **Radiouno: musica estate**
16 — **Il Pagnone Estate**. Storia, rubrica di Marco Juvara - La musica specchio della società, di Adriano Bassi
17,01 **Scelcchi e femminisio**, Lina Wertmüller
17,30 **L'America**, a cura di Adriano Mazzoletti. Storia di grandi e meno grandi musicisti italo-americani
17,58 **Mondo Cantion**, a cura di Lino tti con Fabio Montanaro
18,08 **Radioboy**, con Dino Emanuelli
18,30 **Denaro sai?**, condotto da Rita Cerri e Amalia D'Asaro
19,15 **Ascolta, la sera**, rubrica religiosa
19,25 **I fatti dolta**, agricoltura e ambiente
20 — **Note di placera**
20,30 **jazz '91**, presenta Adriano Mazzoletti
23,09 **La telefonata**

STEREORAI

15 — **Il tutto le radiotinel**
— **In compagnia di...**
19,15 **Classico**
21 **Stereodrome**

RADIODUE

15 — **Agosto, moglie non ti conosco**, Achille Campanile. Lettura integrale a più dirette da Marco Gagliardo
15,30 **Economia**
15,45 **Nudo za mela**
15,48 **Sol sole** Musica e parole presentate Maria Luisa Falconi Giorgio Valente
- **Andrea** (40ª e 41ª puntata)
17 — **Il cappello cilindro** (6ª puntata)
17,30 **Andrea** (42ª puntata)
18,32 **Nudo senza mela**
18,35 **Le stanze del sole** parte)
19,50 **DSE Radiocampus**, programma di aggiornamento e informazione per gli studenti, gli insegnanti e i genitori
20,10 , colloqui anno IV. versazioni private con ascoltatori nelle lunghe sere d'estate
22,19 **Panorama parlamentare**
22,36 **Voci nella sera**. Il pipistrello Cabaret di Alberto Gozzi. Cocktail di prosa, musica e versi

RADIOVENDERAI

15,39 **Successi in musica**
16,07 **I magnifici dieci**
21,07 **per voi**
22,05 **Il meglio della Hit**

RADIOTRE

M **Diapason**, musicale, novità in compact disc
16 **Orione**. Osservatorio quotidiano di informazione, cultura e musica, condotto da Antonio Audino e Paolo Musiche scelte da Emiliano Ursaino
17,30 **Scatola sonora**. Prima parte, a cura di Marco Maucori. *Operisti minori dell'Ottocento italiano*
18,10 **Terza pagina**, quotidiano informazione culturale
DSE Informagiovani, settimanale di orientamento su istruzione, formazione, lavoro
19,20 **nova**. Seconda parte. Programma di rubriche e cicli musicali , tragedia lirica in tre atti di Emile Augier, musica di Charles Gounod, con Katherine Ciesinski, Alain Vanzo, Meunier. Nouvel Orchestre Philharmonique, dir. Sylvain Cambreling
23,20 Da Milano presenta Franco Fayenz

NOTTURNO ITALIANO

— **Programmi culturali, musicali e no-**
23,31 punto d'incontro tra l'Italia e l'Europa

Vecchia Roma
RISTORANTE CONCERTO
SE MAGNA
SE BEVE
SE CANTA
E BASTA

PIZZERIA FORNO A LEGNA
Si gradisce la prenotazione
RIVOLI - V. Rivalta 75 - Tel. 011 958.12.26

RISTORANTE - PIZZERIA -
SPECIALITA' CUCINA ROMANA
PESCE E CARNE ALLA GRIGLIA
Menù su ordinazione
Sale per:
Meetings - Nozze - Battesimi
Congressi aziendali
e Cerimonie
STRADA RIVOLI - RIVALTA (RIVOLI)
Tel. 011 958.12.26 - Fax 011 958.94.00
Parcheggio interno privato

ODEON TV

14,30 FILM ● **Cresus**, di Jean Giono, con Fernandel, Marcelle R. Reilys. [illegible] comico 1960
16 — FILM ■ **Robinson Crusoe, ■ naufrago [illegible] Pacifico**, ■ Jeff Russo, [illegible] George Marshall, Mauro Sambucini, Amedeo Trilli, [illegible] avventura 1951
17,30 FILM ● **Scandali al mare**, ■ Marino Girolami, con Carlo Dapporto, Raimondo Vianello, [illegible] Valori. Italia commedia 1961
19 — **Punto a capo, politica in tre minuti**, attualità
19,30 **Ghostbusters**, [illegible] animati
■ — [illegible] **Transformers**, cartoni animati

20,30 FILM ● **Combat** [illegible] ■ Ken Loring, con Paul Edwards, Marlene Dauden. Germania guerre 1968
22 — **Bicimania**, settimanale di ciclismo
22,30 FILM ● **Massacro ■ Grande Canyon (Pascoli rossi)**, ■ Albert Brand, con James Mitchum, Giorgio Ardisson, Milla Sannoner, Andrea Giordana. [illegible] stern 1963 — *Wes Evans torna al suo paese per vendicare la morte del padre e si trova coinvolto nella lotta per il possesso di alcune terre. Quando tutto sarà placato, potrà raggiungere la donna che ama. «Spaghetti western» non molto apprezzato [illegible] critica*
1,30 **Bill Cosby Show**, telefilm
2,30 **Film no stop**

6 — **L'orsetto Misha**, cartoni animati
9 — **Bill Cosby Show**, telefilm
10 — **The Collaborators**, telefilm
11,30 [illegible]
12,30 **L'orsetto Misha**, cartoni animati
13 — **I cavalieri [illegible] zodiaco**, cartoni animati
13,30 **Ghostbusters**, cartoni animati

MONTECARLO

13 — **Oggi news**, telegiornale
13,15 **Sport News**, ■ sportivo
13,40 **Gabriela**, telenovela con Sonia Braga
16 — FILM ■ **Lo squadrone [illegible] draghi volanti**, di Lesley Selander. Usa guerra 1954
16,40 FILM ● **Una [illegible] re**, ■ Luis Buñuel, con Julio Villareal, Rosario Granados, Tito Junco. Messico drammatico 1951 — *Un figlio primogenito è geloso del fratello minore che eredita misteriosamente una fortuna e gli sottrae pure ■ fidanzata. Dopo varie indagini ■ scopre che il giovane è [illegible] figlio illegittimo della madre e di un suo amico argentino. Tratto dal [illegible] breve di Maupassant «Pierre et Jean»*
18,30 Da [illegible] Borghese, **Serata di alta moda**
20 — **Tmc news**, telegiornale

20,30 **In onda**, il telegiornale dell'estate
21 — FILM ■ **Survivor: l'e[illegible] maledetto**, di David Hemmings, [illegible] Robert Powell, Jenny Agutter, Joseph Cotten. Gran Bretagna fantascienza [illegible] — *Un pauroso incidente distrugge un [illegible] poco prima del decollo. Tutti i passeggeri muoiono [illegible] uno che esce addirittura incolume dalle fiamme. Si indaga sulle cause dell'incidente e [illegible] si esclude l'ipotesi di un evento soprannaturale*
22,40 [illegible] **Sea - Il pianeta mare**, settimanale di sport [illegible]
23,15 **Stasera News**, telegiornale
23,35 **Calcio, Coppa America**. Da Santiago del Cile, una partita [illegible] la fase finale

7,30 **Cbs News**, edizione originale via satellite
8 — **Cbs News**, edizione originale via satellite (replica)
8,30 **Snack**, cartoni animati
9 — **La famiglia Partridge**, telefilm
9,30 **Kingston: [illegible] paura**, telefilm
10,30 **Truck driver**, telefilm
11,30 **Tv donna estate**, condotto da Carla Urban

SVIZZERA

15,40 **Ciclismo: Tour [illegible] France**, telecronaca diretta dalle fasi finali e dall'arrivo della tappa Pau-Jaca
17,30 **Teletext news**
17,35 [illegible] **coppia impossibile**, telefilm. *Arti marziali*
18 — **Cartesio e la vita militare**, cartoni animati
— **Arturo, ■ ritorno [illegible] amico**, programma per i bambini
18,30 **Interbang e Le sette torri di Pisa**, telefilm [illegible] ragazzi
19 — ■ **Quotidiano della Svizzera italiana**
— **Telerally**, gioco a premi presentato da Enrico Carpani
— **Sport**
— **Temi e incontri ■ attualità**
— **Fatti e cronaca**
20 — **Telegiornale**

[illegible] ■ [illegible] **commissario Lavardin**, telefilm. *Il castello dell'impiccato*
22 — **Tg Sera**
— **Ciclismo: Tour [illegible] France**, sintesi della tappa odierna
22,20 **Viaggio infinito**, documentario. *Il codice della* [illegible]
23,15 **New Orleans Lugano** [illegible] Laura Fedele
23,40 [illegible] - [illegible]

11,15 **Ciclismo: Tour [illegible] France**, telecronaca diretta a metà gara

TELE +2

14,30 **Wrestling Spotlight**, la [illegible] dei giganti dello spettacolo presentati da Dan Peterson (replica)
15,30 **Tennis Atp Tour**, le partite più significative della stagione (replica)
17,30 **Hockey [illegible] ghiaccio**, campionato Nhl. *Stanley Cup*, gare 1 e 2, partita di semifinale [illegible] 22 maggio 1991 (replica)
19 — **Eroi**, profili ■ grandi campioni (replica)
19,30 **Wrestling Spotlight**, la sfida dei [illegible] ganti dello spettacolo presentata [illegible] Dan Peterson

20,30 **Football americano**, campionato Nfl. Divisional playoff: *New York Giants-Chicago Bears* (partita del 19 gennaio 1991)
21,45 **Eroi**, profili di grandi campioni (replica)
22 — **Racing**, Speciale Rally del Titano
22,30 **Ciclismo - Tour de France**. Sintesi della tappa odierna
23 — **Eroi**, profili di grandi campioni (replica)
23,30 **Grip**, rubrica di motori
24 — **Football americano**, campionato Nfl. Divisional playoff: *New York Giants-Chicago Bears* (partita del ■ gennaio 1991) (replica)

RETE ■ PIEMONTE

14 — **Ikkusan**, cartoni animati
14,30 **Il fantastico mondo di Paul**, cartoni animati
15 — **Dragon Ball**, cartoni animati
15,30 **Ninja Boy**, cartoni animati
16 — **Bia [illegible] ■ magia**, cartoni animati
16,30 **Coccinella**, cartoni animati
17 — **Robottino**, cartoni animati
17,30 **Sasuke**, cartoni animati
18 — **Programma per ragazzi**
19,30 [illegible] **della settimana**, programma promozionale
20,30 [illegible] telenovela
21,45 **Notes**, attualità. [illegible] a..., [illegible] Marco Bo
22,05 **Informa 7**, notiziario
22,30 **Il drappo**, quiz, giochi e curiosità sul Palio di Asti
0,15 **James**, telefilm
1 — **Informa 7**, notiziario

RETE MIA

15,30 **Scoppia la coppia**
15,45 **Prima pagina**, quotidiano d'informazione
16 — **Donne ■ Company**
16,30 **Ziuq**, antigioco d'estate
17,10 **Pomeriggio sportivo** a cura del Pool sportivo
18,20 **Prima pagina**, quotidiano d'informazione
18,30 **Hobby e tempo** [illegible]
19 — [illegible], rubrica enogastronomica itinerante [illegible] Marchiocchi
19,20 **Diario**, agenda quotidiana di varia ■ attualità, condotta da Isabella Fiorati
19,30 **Prima pagina**, quotidiano d'informazione
20 — **Vincantando 1991**, festival della canzone eroica
20,30 **Passage de l'image**, il cinema attraverso la sensibilità di importanti registi
21,15 **L'arte della chitarra**
21,30 **Oggi golf**, rubrica
22 — **Rallye**, a cura ■ Luca Bartolini
22,25 **Prima pagina**, informazione
23 — **Con simpatia... in [illegible] vostra**, proposte commerciali

TELECUPOLE

14,30 **Pomeriggio** [illegible]
17,30 **Marta**, telenovela
18,30 [illegible] **di servizio**, situation comedy
19,30 **Tg4 notiziario**, informazioni locali ■ nazionali
20 — **Alberi ■ l'uomo nero**, sceneggiato di Massimo Felisatti ■ Fabio Pittoru, [illegible] Claudio Cinquepalmi, Franco Graziosi, Carlo Simoni, Nando Gazzolo, Ivana Monti. Seconda puntata — *Un ragazzino, figlio di [illegible] industriale, [illegible] ta di aver visto l'Uomo [illegible] per casa. Nessuno gli crede, ma ■ sua matrigna viene assassinata*
21 — [illegible] ■ **festa**, spettacolo condotto da Paolo Todisco
22,30 **Tg4 notiziario**, informazioni locali e nazionali
22,40 **Sera di festa**, spettacolo condotto da Paolo Todisco. Seconda parte
24 — FILM TV ● **Errore mortale**, di Robert Butler, con Patrick O'Neal, Donnelly Rhodes — *La drammatica storia [illegible] fuggiasco che scopre che la sua [illegible] e suo fratello sono diventati amanti*
1 — **Tg4 notiziario**, informazioni locali e nazionali

RETE CANAVESE

15 — **Videoshop**, programma promozionale
16 — FILM ■ I [illegible]
— **Videoshop**, promozionale
19 — **La banda [illegible] ranocchi**, cartoni animati
19,30 **Telegiornale**
20 — **Viviana**, telenovela
21 — FILM ■ **Pandora**
23 — **Telegiornale**
23,15 **Le [illegible] della settimana**, promozionale
0,15 [illegible]

VIDEOUNO

17 — **Gli inafferrabili**, telefilm
18 — [illegible] an[illegible]
18,45 **Videouno notizie**
19 — **Qui regione**, rubrica
19,30 **Le auto [illegible]**, promozionale
20,30 [illegible] **Holmes**, telefilm
21 — **Tarendol**, telefilm
22 — [illegible]
22,30 **Le auto della settimana**, promozionale
23,15 ■ **diluvio**, telefilm
— **Sherlock Holmes**, telefilm

TELESUBALPINA

16,30 FILM ■ **Florence Nightingale**, [illegible] Jaclyn Smith. Biografico (seconda parte)
19 — **La Chiesa ■ cammino**. ■ visita [illegible] Papa a Benevento
19,25 **Domani celebriamo**, rubrica
19,30 **Il regionale**, notiziario
20,16 [illegible] **storia della salvezza**, presen[illegible] della Bibbia
20,30 FILM ■ **Piccole [illegible]**, di Mervin Le Roy. Usa [illegible]
23 — **Il regionale**, notiziario
23,30 **Documentario**

RETE A

15 — **Il peccato ■ Oyuki**, teleromanzo
16 — **Il cammino segreto**, telenovela [illegible] Salvador Pineda
17 — [illegible]**a e Inferno**, telenovela
18 — **Rocky ■ I [illegible] amici**, cartoni animati
19 — **TgA**, attualità
[illegible] **Il peccato di Oyuki**
21,15 **Il cammino segreto**, telenovela con Salvador Pineda
22 — **Gloria e Inferno**, telenovela con Olalla Medina

VIDEO MUSIC

18,30 **Seal Special**. *Un nuovo cantante che ha esordito felicemente [illegible] «Killer», una delle migliori produzioni «dance» dell'annata*
19 — **Super Hit**
[illegible] — **Super Hit & Oldies**
21,30 **Blue Night**
22,30 **On the Air** [illegible]
■ — [illegible] **on the rock**, l'estate di Radiolab
0,15 [illegible]**h the A**[illegible]
■ — **Blue Night**. Replica
3 — **Notte rock**

TIEFFE 9

15 — FILM ● **L'adultera**
17 — **Consigli commerciali**
18,05 **Music television**
18,45 **Consigli commerciali**
20 — **Tg9**, attualità con servizi filmati dalla città
21,05 **Pranoterapia oggi**, rubrica
21,15 **Mission**
21,45 **Consigli commerciali**
24 — **Tg9**, attualità con servizi filmati dalla città
1 — **Screensport**
2 — **Consigli commerciali**

TELETIME

15 — **Time notizie Piemonte**
15,10 **Sport nel** [illegible]
[illegible] — **Time** [illegible] **economia**
17,30 **Detective in pantofole**, telefilm
[illegible] — **Time** [illegible] **città**
18,10 **Ingresso libero**, programma promozionale
19 — **Time notizie**
19,30 **Nano orso capo**, cartoni animati
20 — **Ingresso libero**, promozionale
21 — **Pr**[illegible] **vero**. *La legge Mammì*
22,30 [illegible] **onorevole**
23 — **Time speciale**
23,20 **Ingresso libero**, promozionale

SESTA RETE

15 — **L'uomo e la città**, telefilm
16 — FILM ● **L'uomo che [illegible] lontano**
18 — **Rapporto scientifico**, documentario
19,15 **Punto a capo, la politica ■ tre minuti**, attualità
19,30 **L'uomo e la città**, telefilm
20,30 **Illusione d'amore**, telenovela
21,30 **Tra l'amore e ■ potere**, telenovela
22,30 **Punto a capo, ■ politica ■ tre minuti**, attualità
23,30 FILM ● **Surehand**

TELESTAR

15,30 **Laverne & Shirley**, telefilm
16 — **La costa dei barbari**, telefilm
17 — **Tom Grattan**, telefilm
17,30 **Fantasilandia**, telefilm
18,30 **Terre [illegible]ta**, telenovela
19,30 [illegible] **in pista**, rubrica
20 — **Laverne ■ Shirley**, telefilm
20,30 FILM ■ **L'ultimo gioco**, con Ali MacGraw. Usa commedia 1979
22,30 **Tv flash**, notiziario
23,30 **Tom Grattan**, telefilm
24 — **Nella casa ■ Flambards**, telefilm
1 — **Doppio gioco**, sceneggiato

TELE VAL D'AOSTA

18 — **Programma per ragazzi**
18,30 **Cartoni** [illegible]
19 — [illegible] **cinema**, i [illegible] di nuova programmazione
19,10 **Speciale Valle d'Aosta**
19,40 [illegible]
20 — **Vivere ■ 100%**, rubrica
21 — **Amandoti**, telenovela
22,30 **Telegiornale**
23,15 **Il drappo**, gioco ■ [illegible]
0,30 **Mash**, telefilm con Alan Alda, Loretta Swift

TV IERI SERA a cura di Dario Bonolauri

A «Mixer nel mondo» sono [illegible] furbissimi

Giovanni Minoli

A «Mixer nel mondo», il varietà del mercoledì di Raidue, va riconosciuta una notevole astuzia. Soprattutto nel titolo (e nel sottotitolo: «Sopralluoghi dalla realtà»), ■ cui vaghezza suggerisce l'immagine di un guscio vuoto da riempire e plasmare. Niente di male, assicurano, la trasmissione è stata pensata proprio come rotocalco d'informazione «leggera», varia, che possa liberamente spaziare da un tema all'altro. Ma qualche dubbio resta: prendiamo la puntata di ieri, dedicata ai giovani. Ottimi i due servizi d'apertura, il primo sui «Mutoidi», nomadi del look postatomico che vivono riciclando rottami, il secondo sui «Cyberpunk», i «pirati» telematici che lottano per un'informazione [illegible] controllata e accessibile a tutti. Di qui in poi, però, la trasmissione è stramazzata al suolo. A parte ■ servizio sul videotel, che coi giovani non aveva praticamente nulla a che fare, e quello - ormai immancabile - sulla discoteche romagnole e sul problema dell'orario di chiusura, ciò che ha lasciato di stucco sono stati i racconti di ragazzi e ragazze sulle proprie esperienze sentimentali. Dieci minuti di tradimenti, [illegible] impossibili, colpi di fulmine, per poi accorgersi che era tutto finto, erano attori che recitavano. Ecco chiarite l'astuzia: se il titolo ■ vago, per un'ora di trasmissione basta mezz'ora ■ buon livello; il resto lo si riempie a caso, tanto tutto fa brodo. Ma così l'informazione [illegible] è più leggera, è inesistente.

STASERA

[illegible] stellari Capitolo II

Harrison Ford

[illegible]

L'impero colpisce ancora (Regia di Irvin Kershner. Con Mark Hamill, Harrison Ford, Carrie Fisher, Dave Prowse. Fantascienza. Usa, 1980. Durata: 2,05. Secondo capitolo della saga fantascientifica di «Guerre stellari» che ha rinnovato il cinema fantastico dandogli nuovo vigore e sfruttando in modo strabiliante le possibilità degli effetti speciali ■ contemporaneamente ha dato vita al più grande fenomeno di merchandising collaterale della storia del cinema. La trama dell'episodio, fra fiaba, fantascienza vera e propria e suggestioni di filosofia orientale, ■ nota: il giovane guerriero ribelle Luke, scampato alla battaglia con gli imperiali sul pianeta di ghiaccio Hot, approda al pianeta Degobah per farsi istruire dal potente maestro Yoda e diventare un cavaliere Jedy, dotato di poteri paranormali. Parallelamente, il suo amico Han Solo viene inseguito dalle astronavi ■ Darth Vader e, una volta catturato, è ibernato e consegnato al satrapo spaziale Jabba. Luke, intervenuto in ritardo per salvare Han Solo duella con Darth Vader, scopre che è suo padre e riesce appena in tempo a salvare la vita ■ scappare. Sono rimaste celebri le sequenze nella palude di Yoda, di volta in volta interpretato ■ un pupazzo mosso da fili invisibili o da ■ attore di piccolissima statura.

Alla conquista della città

CANALE 5 20,40

Renato Pozzetto

Il ragazzo di campagna (Regia di Castellano e Pipolo). Con Renato Pozzetto, Massimo Boldi, Donna Osterbhur, Comico. Italia, 1984. Durata: 1h 34'). Che ci fa [illegible] trattore nel centro di Milano? Scatena le [illegible] dei «ghisa» delle metropoli e appare nelle prime sequenze di questo film con Pozzetto, appunto ragazzo di campagna, deciso a [illegible] ■ da solo alla conquista della grande città. Pozzetto è Artemio, giovane contadino in un isolato paese della Lombardia in cui l'unico spasso consiste nel vedere il passaggio dei treni. La madre, un poco opressiva, lo vorrebbe a tutti i costi veder sposato con [illegible] vicina di [illegible] lui [illegible] vuole nemmeno sentir parlare e Artemio, [illegible] po' per sfuggire alla campagna, [illegible] po' per scappare dalla genitrice e dall'aspirante moglie, decide di fuggire a Milano sul trattore e tentare di rifarsi una vita. La città però [illegible] ■ per lui: vittima di un borseggiatore che [illegible] di farne un complice inconsapevole, e soprattutto vittima di una ragazza eccessivamente disinibita, Artemio torna a casa e si rassegna al matrimonio. Con una sorpresina, però. Film senza pensieri da inserire nell'elenco piuttosto corposo di quelli diretti dalla coppia di sceneggiatori Castellano e Pipolo e costruiti su misura per le performances cabarettistiche di Pozzetto.

I giochi continuano

RAIUNO 20,40

Feliciana Jaccio

Giochi [illegible] frontiere (varietà). Seconda puntata del gioco-spettacolo in ambiente europeo presentato quest'anno da Feliciana Jaccio (un'abbonata alla trasmissione) e Ettore Andenna, tornato ai Giochi dopo anni di lontananza. Questa sera i giochi ■ le loro complicazioni scenografie s'ispirano al teatro ■ Molière. La puntata [illegible] trasmessa da Montpellier e le squadre che partecipano sono le seguenti: Montpellier (Francia); Caerfyddin (Gran Bretagna); Atrani (Italia); Moura (Portogallo); Chiesanuova (Repubblica di San Marino); Las Palmas (Spagna). Atrani è un piccolissimo Ccomune della costiera amalfitana. La squadra è capitanata da un produttore locale di agrumi, Alfonso Casanova, ed è stata duramente allenata da un insegnante dell'Isef. Fra i giochi più curiosi in programma questa sera, il più strano ■ senza dubbio quello ispirato al «Malato immaginario», in cui tutti i presentatori delle diverse nazioni che partecipano alla competizione sono costretti a vestire i panni del protagonista della commedia. Argante e Tonina, e dare attivamente una [illegible] ai rappresentanti della propria squadra. Al termine della trasmissione, anche questa sera verrà trasmesso il supplemento «Il gioco continua», con Giorgio Calabrese che illustra ■ particolarità di Atrani e Montpellier.

expert

ASSISTENZA

ASSORTIMENTO

CONVENIENZA

expert

dall'amico più vicino
L'estate Panasonic

VIDEOREGISTRATORE NV J 30

L.739.000

VIDEOCAMERE

vedrai che sorpresa!

expert la grande esperienza

ASTI TEATRO

E stasera l'America sale alla ribalta con «La vedova del sabato sera»

L'America sale alla ribalta, in questi ultimi giorni di Festival ad Asti: a Palazzo del Collegio debutta questa sera «La vedova del sabato sera» di Israel Horowitz - uno dei maggiori protagonisti della scena teatrale d'oltreoceano, autore di «Line» - diretto da Giorgio Treves con Patrizio Zappa Mulas, Luca Zingaretti e Franco Castellano. La storia si svolge a Wakefred, una piccola città del Massachusetts sospesa tra l'agricoltura e l'industria, nel tardo pomeriggio di un sabato d'ottobre, all'interno di un magazzino in cui si pressano balle di carta straccia. Arci Crisp e George Ferguson sono due operai sulla trentina, e lavorano duro intorno alla loro pressatrice trincannando lattine di birra: e mentre tra scurrilità e improperi fioccano i ricordi di una giovinezza libera e selvaggia, scende nel capannone come un cupo angelo visitatore Margi Palumbo, trentenne anche lei ed emersa dalle nebbie della memoria. Forse l'Angelo del Riscatto e della Purificazione? Si replica domani.

Giorgio Treves

ALFA TEATRO

Indagine-Jonesco con Delirio due

La Compagnia Alfa Teatro, dopo «Macbett», con «Delirio a due» intende concludere questa serie di indagine drammaturgica su Jonesco, uno degli autori contemporanei più discussi e sul quale si accese polemiche fra gli intellettuali. «Noi abbiamo indagato sul suo teatro e utilizzato i testi, senza tenere conto della grave e schizofrenica contraddizione tra l'opera e l'ideologia di questo importante autore». Interpreti: Alessandra Prandi, Donato Sbodio.

L'attrice Alessandra Prandi

ESTATE D'ESTATE

Umberto Tozzi e Baaba Maal

Allo stadio Comunale (ore 21, corsa Maratona, 25 mila lire il prezzo del biglietto) è in programma il concerto del cantautore Umberto Tozzi.

Tozzi, di origine torinese ma romano d'adozione, presenta tutti i suoi grandi successi (da «Gloria» a «Gli altri siamo noi»).

All'Arena Metropolis, appuntamento di qualità con Baaba Maal, cantante senegalese, gigante della musica africana e protavoce della protesta sociale.

Il biglietto costa mila lire.

Parla l'inviata speciale della Parietti

Monica Nannini

«Devo andare in albergo per il trucco. mi porti in macchina, rispondo strada facendo». E così «on the road», once una simpatica e tranquilla chiacchierata con Monica Nannini, l'inviata speciale di Alba Parietti, questa volta alla discoteca «Mulino della Fraga» di Lardirago a pochi chilometri da Pavia.

Tanto per cominciare, parliamo delle polemiche che in questi giorni investono un programma che sembra avere un audience più alto del previsto. «Io credo che stia a me giudicare e non voglio fare polemica coi critici; non lo farei mai perché comunque il rispetto; ognuno nella vita fa il proprio lavoro: io sono nello spettacolo. Però il pubblico sembra che si diverta, i critici meno, anche se qualcuno mi ha pure salvato. Alla prima puntata c'era in realtà della pecche, sono sfilate che molto divertenti e, non dimentichiamolo, c'era anche tanta tensione e paura da parte di tutti. Sapevamo che ci aspettavano tutto fuoco spianato. Non si tratta di complotto - curiel -, bensì di un atteggiamento di chi ci ama molto, noi di Raitre».

La Nannini giustifica questo interessamento col fatto che Raitre è molto amata dalla critica per un'immagine interessante che ha saputo costruirsi al di sopra della norma. Quindi forse la critica si sarebbe sentita come tradita da questo genere di spettacolo. «Se uno però decide di fare un varietà - continua la Nannini - fa quello, non un programma impegnato. Penso che ci sia di molto peggio nella altre televisioni, questo almeno è la mia opinione vera. Non so se noi abbiamo fatto una cosa bella, certo non abbiamo fatto la più brutta!», conclude Monica con grinta e con aria furbesca.

Un rapporto, quello tra Alba grintosa e sofisticata, e Monica vi- è spontanea, a quanto pare privo di rivalità. «No, assolutamente! Anzi, siamo persino po' complici, perché siamo anche un po' simili, almeno in certe cose. No, non ci pestiamo i piedi: è invece molto bello lavorare con Alba, perché è spiritosa ed ha grande senso dello humoure».

Ma di humour è dotata anche Monica Nannini che nacque televisivamente grazie al maestro, come lo chiama lui, Renzo Arbore. «Lo conobbi in occasione di un'intervista che gli feci per un programma radiofonico sul cinema che si chiamava "Lanterna magica". Fu così che mi proposi per lavorare con lui». L'anno dopo, nella redazione di «Quelli della notte», Monica inizia a lavorare con Arbore per finire in televisione tre anni fa con «Doc» e con «International Doc Club», su Raidue. «Non vorrei sembrare scortese, ma non mi è rimasto molto di Raidue; al contrario, mi è rimasto molto di Arbore. Ho studiato a questa università e mi auguro che si veda. Inoltre in tv faccio quello che ho sempre fatto nella vita, l'ultima della classe, la spiritosa che dall'ultimo banco fa i dispetti. Sono anche questo, un po' monella, e crescendo vorrei non far invecchiare quella fanciullina che coltivo in me con grande amore e rispetto».

Monica, però, non si accontenta questo ruolo di monella televisiva; vorrebbe infatti fare l'attrice tout court, di teatro leggero, e di cinema con un regista come Salvatores. «Non ne ho perso uno dei suoi film - commenta quasi in estasi - e come attore mi piacerebbe molto Marcello Mastroianni, anche se questo non accadrà mai: oppure mi piacerebbe Sergio Castellitto, di cui una fan in-

Monica Nannini: «Il pubblico si diverte. I critici

condizionato. Ma mi piacerebbe anche una commedia musicale o una situation comedy del tipo alla Vianello, o altro in via di sperimentazione da parte di Berlusconi».

Tradirebbe la Nannini a questo punto mamma Rai per passare alle private? «Io sono una libera professionista, non ho un conto in banca che mi consenta di dire sì a uno e no all'altro e Berlusconi è un interlocutore di lavoro come un altro. Se mi offre una cosa che mi pare giusta per il mio personaggio, perché no?».

In Monica in piscina si trova a agio, anche perché è un ottimo trampolino per rilanciarsi, risolvendo un gran successo non più solo tra i giovani, ma anche tra le casalinghe in concorso che sono sfilate ai bordi della piscina che abbellisce la discoteca Mulino di Lardirago. Sicuramente venute da tutta l'Italia, persino da Rimini e da Salerno, non per vincere, ma per divertirsi e ballare. Anche la vincitrice, la suocera ideale, la signora Doralice Beltrami, che porta splendidamente i suoi 66 anni, condivide l'opinione altre partecipanti. «Sono venuta per divertirmi e lo è stato. Ma anche per ballare, cosa che faccio sempre, non solo con un bel giovanotto. Ballo anche la lambada! Che significa Pelè? Chi mi dice che così non vivo di più? E anche mia nuora è contenta, al punto che mi ha promesso di registrare la mia apparizione in tv di questa sera!».

Miriam Paola Agili

Ecco Elliot Murphy

Capita anche oggi, quando si parla di «bluesman» che vengon in mente lo stereotipo del musicista istintuale, rozzo, cinguri bevitore. Nessuno è più lontano da questa immagine che Elliot James Murphy, newyorkese 41 anni, «poeta» del blues, musicista e cantautore sulla scia del miglior Bob Dylan ma ricco di elementi propri.

Murphy si presenta domani a Courmayeur, all'Auditorium della Sala Congressi, ore 21,30, per un concerto organizzato dal locale «Club de la Musique», già promotore del recente Festival Blues. Musicista intimista, romantico fuori moda, fine narratore non senza ambizioni letterarie, Murphy è un musicista refrattario ai meccanismi dello show business. Forse è per questo che la sua nutrita discografia non ha trovato l'attenzione che meritava se non ultimamente e soprattutto in Francia dove vive gran parte del suo tempo. Elliot Murphy si presenta a Courmayeur in una dimensione che sembra essergli congeniale: solo con la sua acustica e l'armonica a narrare le sue storie.

Il «poeta del blues» sarà preceduto dall'esibizione di un giovane chitarrista italiano specializzato in «fingerpicking»: Diego Origlia. Assisteremo alla nascita di un nuovo talento?

Murphy invece si ripresenta sabato 20 luglio, al boschetto del Sangone di Nichelino in occasione dei concerti organizzati dall'assessorato alla Cultura del Comune. Con lui sul palco del boschetto i «Rocking Chairs», band, a dispetto del nome, tutta italiana con una intensa attività live. Blues urbano, ballato d'America per una serata che promette buone emozioni.

Beppe Di Noli

IN CITTA'

RITROVI

CHALET: ore 15,30 e 21.

CLUB 84: con Edo Puma ore 15,30 danze e mini per bimbi.

CLUB 84: questa sera ore 21 «Liscio D.O.C.» con Beppe Carosso e la sua orchestra

DU PARC (): ballando stelle in compagnia della luna con The Music Men. Ore 21. tel 521.55.38-521 52.75.

LA LUCCIOLA (c. Tarantо 206): questa sera 21 grande spettacolo con Mario e la sua orchestra di Radio e ospiti cantanti. Ultima estiva.

LE ROI: ...ore 21 di tutto un po' di più

NUOVO (tel. 560.3443): ore 15,30 discomusica Radio con sorteggi e premi

SERENELLA - Danze (c. Francia 110, Cascine Vica, 62 67): ore 15 disco

PATIO DISCOTECA (Moncalieri 346). tutte le sere

RISTORANTE LE CASCINE (Stupinigi): all'aperto con barbecue e piano bar - Telefono 900.2581

RISTORANTE MACUMBA (Pinerolo): per pranzi di nozze e comunioni con orchestra. 0121 74 115 58.626

S. GIORGIO - Ristorante - Danze - Valentino: Piera's Trio - c. Albertina, : tel 514.495.

TEATRI

TEATRO REGIO (p. Castello 215, tel. 88.151): mostra **L'arcano incanto** . Orario 10/20 giovedì e sabato 10/23. Lunedì . Biglietti 6000/4000/2000 (scuole), inf. 011-88151.

PICCOLO REGIO (p. Castello 215, tel. 88.151): Biglietteria Teatro Regio. Ritiro biglietti gratuiti per concerto del 19/7 ore 21 nel cortile di Palazzo Reale. La biglietteria effettuerà orario 10 alle ore 19.

ALFA TEATRO (v. Casalborgone 16/1, tel. 812.5114): proporre ore 21,30 sua prod. **Delirio a due** di E. Ionesco coordinamento Dalia Alessandra Prandi, e Donato Sbodio. Ingr. L. 12 000.

ALFIERI (p. Solferino 4, tel. 53.54.40): all'occhiello. Prossima apertura campagna abbonamenti stagione 91/92

ARALDO (p. Chiaramonte 3, tel. 33.17 64): chiuso per ferie.

COLOSSEO (v. M. Cristina 73, tel. 669.80.34): Si prenota per lo spettacolo di giovedì 18 luglio ore **Operetta... che passione** Sandro Massimini, recitali melodie tratte dalle più famose operette; con Dilenia e Diego soprani, al Roberto Negri. Prevendita teatro ore 10-13/15-19 .

(c 241, tel. 696.5547). **Isola gialla.** Da questa sera ore 21,15 a domenica 28/7 La Compagnia Torino Spettacoli presenta **Fine della** di John Le . Regia di Adolfo Fenoglio. Biglietteria giorni ore 15-23. Aria condizionata

GARIBALDI Teatro (via Garibaldi 4, Settimo Torinese): Il Laboratorio Teatro Settimo organizza la rassegna teatrale **remarquables**. I 600 anni di Verrès, i 10 anni del Laboratorio Teatro Settimo al castello di Verrès dal 24 al 28 luglio. La manifestazione si svolge nell'ambito rassegna «Valle d'Aosta Arte Musica 1991». Infor. e pren. 80.11.746

(v. Juvarra 15, tel. 513.705): chiusura per lavori di ampliamento.

FREGOLI (p. S. Giulia 2 bis, tel. 812.2312): vedi cinema

NUOVO (c. M. D'Azeglio 17, tel. 655 652): Vignale . A Vignale Monferrato Compagnia Torino Spettacoli in **Omaggio all'operetta** arie operette di tutti i tempi. Prenot. ed inf. tel 0142 923 431

(v. L. da Vinci 172, Grugliasco, tel. 787.117): nazionale delle arti. Differenti edizioni **8 Sere comunali di Grugliasco** (v. T. Lanza). **Martedì 23 ore 21,30 Artestro** progetto tra il teatro e le arti visive con Michelangelo Pistoletto, Claudio Remondi, Riccardo Caporossi e Stalker teatro

TEATRO MASSAIA (v. C. Massaia , tel. 257.881): oggi riposo.

TEATRO DI TORINO (p. Massaua 9, tel. 795 803): Acqui in palcoscenico 91 8° Festival internazionale di danza. Domani ore 21.30 Teatro accademico Maly di Leningrado in **La Sylfide** balletto di Bournonville per l'occasione il danza collegherà Torino partenza e parcheggio da P. Susa ore 18, (formula Asti e Alessandria) con Acqui. tel. 011/473.0169; 0144/57.251

PARCO LORENZONI (ex O. P. via Sabaudia 164, Grugliasco).

CHIERI FESTIVAL (via di Cima 10 B - Tel. 941.2620-941.2821 - Chieri): Ore 21,45 Gruppo Teatrale Buondia (Cuba) in **Las partes de la boca**; ore 23 Mario Zucca presenta. **Madre che coraggio**

ATTRAZIONI

SPETTACOLO AUTOACROBATICO «BIG SHOW»: Torino Piazza D'Armi 18 al 31 luglio festivi ore 17,30 e 21,30.

COMPAGNIA TEATRO DI TORINO DANZA

Acqui in Palcoscenico '91

«IL T DELLA DA»

Colleghi con Acqui Terme

Asti ad Alessandria

Ven. 19 BALLETTO LENINGRADO

FLAMENCO

partenza ore 18 P. , parcheggio riservato, dinner

L. 40.000

tel. 011/473.01 - ore 10-14

TEATRO COLOSSEO TORINO

Radio Veronica 21

SANDRO MASSIMINI

operette che passione

Soprani Sara Dilenia - Sonia Dorigo

Al pianoforte: Roberto Negri

Prev. Cassa Teatro ore 10-13; 15-18. Tel.

TOOTS THIELEMANS TRIO

Lunedì 22 luglio ore 21,30

ARENA METROPOLIS

in sostituzione di Carmen McRae

Biglietti Lire 20.000

I biglietti già acquistati per Carmen McRae considerati validi. Eventuali rimborsi entro le ore 17 del giorno 22 luglio e alla cassa del concerto.

'91

FESTIVAL INTERNAZIONALE

Questa

COMPAGNIA TORINO

presenta

OMAGGIO ALL'OPERETTA

con tenore Enrico Bartolo, soprano Silvana Meyra e la coreografa Nuovo Torino al pianoforte Elio Odasso

Inf. e pren. 431 - 1/896.55.47

CLUB 84

Corso Massimo d'Azeglio 9 - tel. 669 85 83

Questa sera ore 21

LISCIO D.O.C. con

Beppe Carosso e la sua Orchestra

... tutto liscio solo liscio!

Un migliaio di spettatori ieri sera per il concerto

Con Grossman e McLaughlin notte di note al Comunale

Due performance trascinanti tra jazz, musica etnica e molto humor

Stefan Grossman

TORINO Sotto il cielo stellato di una notte d'estate torinese un migliaio di spettatori ha ascoltato la chitarra di Stefan Grossman e il trio jazz di John McLaughlin. Due ore di ottima musica condita, nella prima parte, dallo humour sagace di Grossman. I due musicisti hanno suonato ieri sera allo stadio Comunale, nuovamente riaperto dopo lunghi mesi di inagibilità e da sull'anno sede dei concerti estivi. Soltanto una piccola parte della sterminata catino di corso Sebastopoli, però, viene usata: la curva M che contiene si e no ottomila persone. Ieri ce n'erano poco più mille. Ma è stato comunque un successo, la gente si è divertita, e c'erano anche alcuni gruppi di bambini impegnati a giocare ai pirati.

Lo spettacolo è cominciato sulle note di una canzone orecchiabile di Stefan Grossman, personaggio di spicco nel panorama musicale americano. Grossman, nato alla scuola di bluesmen Gary Davis e Son House, calca lo dai lontani (e qualcuno dice: favolosi) Anni Sessanta. Ha inciso dicisssette dischi (per un musicista non commerciale sono tanti) e a tutt'oggi è considerato tra i massimi chitarristi blues-country, benché spesso si diletti con repertori diversi dal suo, per via di una vecchia passione verso la fusion. questo sono soltanto notizie biografiche: ciò che è importante dire è che ieri Grossman ha fatto centro con una gradevolissima performance.

Battute sagaci, dette in un italiano quasi perfetto, hanno tradito una profonda conoscenza dell'Italia e dei suoi musicisti (sembra che Grossman conosca bene Pino Daniele), e più volte il pubblico è stato invitato a partecipare all'esecuzione dei brani scandendo il tempo con le mani. Del chitarrista americano, ieri, è stata ascoltata buona parte del repertorio composto dopo gli Anni Settanta, quindi anche le canzoni più jazzate. Di jazz, tuttavia, se ne può parlare a pieno diritto nel caso di John McLaughlin, ascoltato dopo Grossman a tarda sera e poi fino alla mezzanotte, insieme con i suoi favolosi musicisti Dominique Pinza e Trilok Gurtu, in città dopo un tour europeo di oltre 70 date. Musica jazz, rock ma anche flamenco sono i generi che caratterizzano e influenzano maggiormente il musicista inglese, già al fianco di importanti artisti Miles Davis, verso il quale si sente una notevole affinità, Carlos Santana, Billy Cobham e Benny Goodman. John McLaughlin ha lavorato anche Paco De Lucia; anzi: con quest'ultimo ha formato un trio che, verso gli Anni Ottanta, lo ha consacrato grande tra i grandi, benché già prima fosse popolare per i dischi di elmo music, oggi considerati veri capolavori. E di musica etnica, e meglio africana, ne è un altro assaggio oggi, all'Arena Metropolis, col senegalese Baaba Maal.

Noemi Renzo

"ACQUI IN PALCOSCENICO"

VIII Festival Internazionale di Danza

IL TRENO DELLA DANZA

In collaborazione con l'Ente dello Stato - Ufficio Trasporto Locale Torino - è organizzato un **treno speciale** che collega Torino (con fermate ad Asti e Alessandria) Acqui Terme.

L'iniziativa comprende, oltre al viaggio Torino/Acqui/Torino, l'ingresso allo spettacolo e la cena.

Il collegamento effettuato:

- venerdì 19 luglio **Teatro Accademico Maly di Leningrado**
- martedì 30 luglio **Flamenco Mario Maya Danza Teatro**

Presentando questo tagliando a uno dei punti di prevendita potrete ritirare il biglietto (comprensivo viaggio, spettacolo e cena) prezzo di L. 35.000.

Partenza Porta Susa alle 18,00 (possibilità di parcheggio interno); rientro immediato, termine dello spettacolo.

per informazioni

- Torino: **SALONE "LA STAMPA"** *Via Roma 80 - tel. 011/6568334 - orario 9-12,30/14-18*
- Alessandria: *Via Rovna 44 - tel. 0131/235785*
- **PUNTO VIAGGI** *P.te Vittoria tel 0141/599314*

COMPAGNIA DI DANZA TEATRO DI TORINO

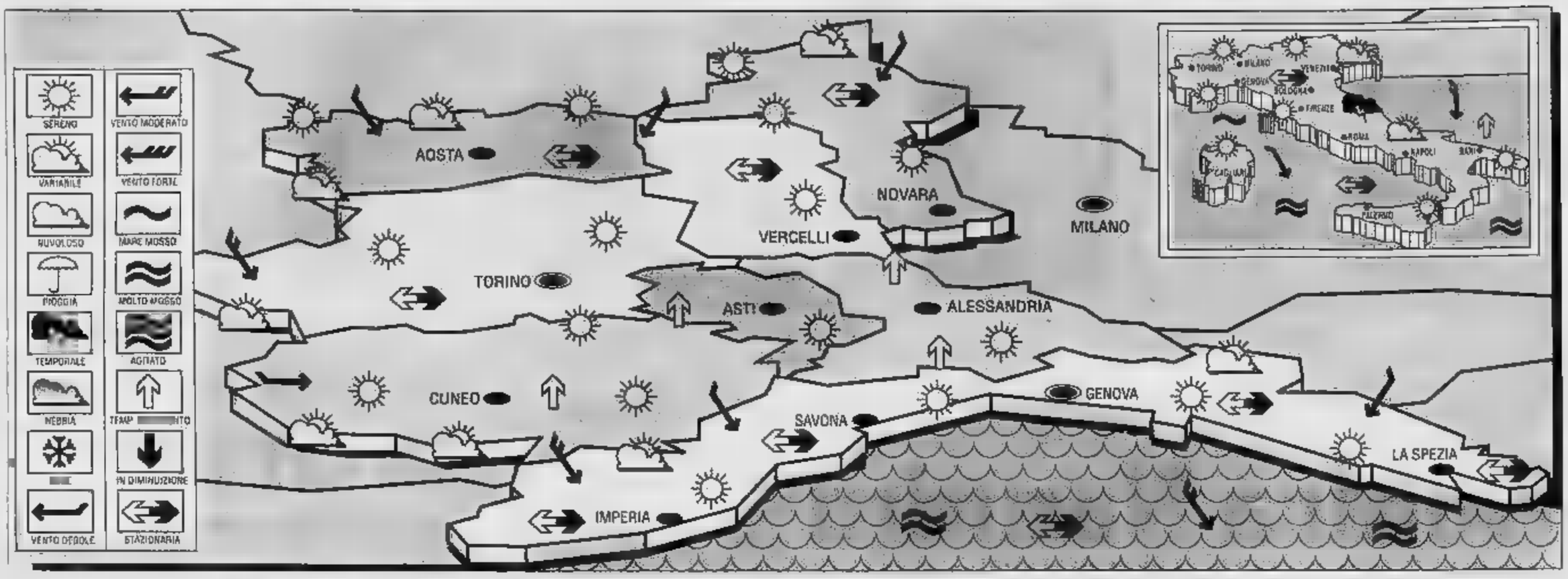

IL TEMPO DOMANI

SITUAZIONE GENERALE. L'anticiclone delle Azzorre, contro ogni previsione, ha ceduto ieri alle perturbazioni atlantiche che nel loro [illegible]imento verso Levante hanno influenzato le regioni orientali.
TEMPO PREVISTO SU PIEMONTE, LIGURIA E VALLE D'AOSTA. Sereno o poco nuvoloso con ampie schiarite su tutte le regioni. Il sereno [illegible] più marcato sulla Liguria dove spirano i venti di brezza. Su Piemonte e Valle d'Aosta potranno verificarsi deboli ed isolati annuvolamenti pomeridiani lungo i rilievi che durante il corso della giornata si dissolveranno.
TEMPERATURE. Stazionarie nei valori medi stagionali.
VENTI E [illegible]. Deboli e variabili da Est e Nord-Est con mari da poco mossi a mossi i bacini [illegible] di Ponente che [illegible] Levante.
TENDENZA PREVISTA PER LE 12 ORE [illegible] SIVE. Senza sostanziali variazioni con predominio di cielo [illegible] su tutte le regioni, salvo isolati annuvolamenti pomeridiani [illegible] rilievi e zone interne appenniniche. Temperature stazionarie. Mari mossi. Venti deboli o moderati variabili.

A cura d[illegible] generale [illegible]
(su informazioni del Servizio Meteorologico dell'Aeronautica Militare)

LE TEMPERATURE IN ITALIA...

	min	max		min	max
Bolzano	17	24	L'Aquila	17	30
Verona	19	29	Roma Urbe	18	[illegible]
Trieste	[illegible]	30	Roma Fium.	18	[illegible]
Venezia	21	[illegible]	Campobasso	18	30
Milano	17	[illegible]	Bari	[illegible]	[illegible]
Torino	19	27	Napoli	[illegible]	[illegible]
Cuneo	20	28	Potenza	17	[illegible]
Genova	22	28	S.M. Leuca	24	[illegible]
Bologna	18	33	R. Calabria	[illegible]	32
Firenze	18	33	Messina	24	29
Pisa	16	29	Palermo	24	[illegible]
Ancona	16	31	Catania	[illegible]	32
Perugia	18	30	Alghero	17	[illegible]
Pescara	17	31	Cagliari	18	38

... E ALL'ESTERO

Amsterdam	21	sereno	
Atene	23	33	sereno
Bangkok	[illegible]	33	nuvoloso
Berlino	13	19	nuvoloso
Bruxelles	[illegible]	23	nuvoloso
Buenos Aires	[illegible]	13	[illegible]
Copenaghen	[illegible]	19	nuvoloso
Dublino	10	18	sereno
Francoforte	[illegible]	23	nuvoloso
Gerusalemme	16	28	sereno
[illegible]	[illegible]	30	pioggia
Helsinki	11	22	sereno
Honolulu	23	31	nuvoloso
Il Cairo	[illegible]	[illegible]	variabile
Lisbona	[illegible]	35	nuvoloso
Londra	13	22	nuvoloso
Los Angeles	17	[illegible]	[illegible]
Madrid	[illegible]	37	[illegible]
[illegible]	15	28	nuvoloso
Mosca	15	18	sereno
New York	18	34	sereno
Parigi	12	24	variabile
Pechino	[illegible]	28	nuvoloso
Rio de Janeiro	17	28	sereno
Sydney	7	18	[illegible]
Tokyo	[illegible]	32	nuvoloso
[illegible]	12	24	nuvoloso
Vienna	22	28	nuvoloso

ORGANIZZAZIONE VISTOMERIO

DISINFESTAZIONE

L'IMPRESA
Corso Unione Sovietica, 163 - 10134 TORINO - Tel. (011) 3199421

Stasera al Cinema

PRIME VISIONI

ADUA 200
corso G. Cesare 67 ☎ [illegible].321
Rassegna Estate in giallo
Turnè, di Gabriele Salvatores, con D. Abatantuono, L. Morabito, F. Bentivoglio. Colori. Non visto
Ore: 20,30; 22,30. Aria condizionata

ADUA 400
corso G. Cesare 67 ☎ [illegible].521
Rassegna Estate in giallo:
Schegge di follia, di Michael Lehmann con Winona Ryder, Christian Slater. Colori. Viet. 14
Ore: 20,30; 22,30. Aria condizionata

AMBRA
via C. Alberto 27 ☎ 397.167
Pazzi a Beverly Hills di Mick Jackson, con Steve Martin, Victoria Tennant. Colori. Non visto — Amori ed avventure di un annunciatore televisivo nella capitale Los Angeles dello spettacolo **Commedia**
Ore: 20,30; 22,30 ★★★/●●●●

AMBROSIO
corso V. Emanuele 52 [illegible]
Chiuso per ferie

AMBROSIO PICCOLO
[illegible]. Emanuele 52 [illegible]
Chiuso per ferie

ARLECCHINO
corso Germanedo 22 ☎ 667.190
Chiuso per ferie

CAPITOL
via San Domenico 24 ☎ 540.806
[illegible]ta pasta, di John Dugan, con John Ritter, Jack Warden. Usa Col. Non vist — Junior è un bimbetto peste che crea ogni sorta di guai all'ignara coppia che lo ha adottato, compresa la corrispondenza con un pluricondannato. Ma l'affetto lo [illegible]rà **Commedia**
Ore: 15,30; 17,15; 19; 20,45; 22,30 ★★/●●●●

CENTRALE
via C. Alberto 27 ☎ 540.119
Omaggio a Tsui Hark
Ore 16,30 **A Chinese Ghost Story**. Ore 18,30 **Spy Games**. Ore 20,30 **Shanghai Blues**. Ore 22,30 **Peking Opera Blues**. Tutti i film sono in versione originale con sottotitoli in inglese
Aria condizionata

CHARLIE CHAPLIN 1
via Garibaldi 33/6 ☎ 548.348
Chiuso per ferie

CHARLIE CHAPLIN [illegible]
Via Garibaldi 33/6 ☎ 548.348
Chiuso per ferie

CRISTALLO
[illegible]
Chiuso per ferie

DORIA
via Gramsci 9 ☎ 542.432
Congiunzione di due luce di Zalman King, con Sherilyn Fenn, Richard Tyson — Alla vigilia delle nozze una ricca biondina si cava a più riprese un capriccio con un ambulante macho che oltre brutalità e tenerezza. Vietato 14 **Sentimentale sexy**
Ore: 15,30; 17,15; 19; 20,45; 22,30 ★/●●●

ELISEO GRANDE
piazza Solferino ☎ 447.8341
Balla coi lupi, di Kevin Costner, con M. MacDonald, G. Greene. Usa . Col. Non vist — Rivisitazione del Far West vista dalla parte degli indiani e di un ufficiale bianco che impara ad amarli nel film vincitore di sette premi Oscar [illegible]
Ore: 18,30; 21,30 Aria condizionata ★★★★/●●●●

ELISEO BLU
piazza Solferino ☎ 447.8341
Il portaborse, di Daniele Luchetti, con Nanni Moretti, Silvio Orlando, Giulio Brogi. Italia. Col. Non vist — Spregiudicato ministro della Repubblica e il suo «assistente» in un ritratto molto polemico della vita politica italiana. **Pamphlet**
Ore: 16,30; 18,30; 20,30; 22,30 Aria condizionata ★★★/●●●●

ELISEO ROSSO
piazza Solferino ☎ [illegible]
La bouche, di Christian Vincent, con Judith Henry, Fabrice Luchini. Colori. Non visto — Uno scrittore in crisi creativa progetta di sedurre una ragazza timida ed insignificante, ma non tutto andrà secondo le previsioni **Commedia**
[illegible] 18,30; 20,30; 22,30 Aria condizionata ★★★/●●●●

EMPIRE
Piazza Vittorio Veneto 8 ☎ 571.842
Mediterraneo, di Gabriele Salvatores, con Diego Abatantuono, Giuseppe Cederna, Vanna Barba. Italia. Col. Non vist. — Durante la seconda Guerra Mondiale otto soldati italiani su un'isola greca han poca voglia di combattere, molta di vivere **Drammatico**
Ore: 20,30; 22,30 ★★★/●●●●

ERBA
corso Mercatori 241 ☎ 998.36.47
Brian di Nazareth, di Terry Jones, con i Monthy Phyton. G. B. Colori. Non visto — Bambino nato in una grotta viene scambiato per il Messia in una parabola contro il fanatismo di ogni colore. **Demenziale**
Ore: 20,30; 22,30 ★★★/●●●●

FARO
via Po 36 ☎ 632.214
Carabina Quigley, di S. Winser, con Tom Selleck, L. San Giacomo. Non visto. Usa 1990 **Avventura**
Ore 20,25; 22,30

FIAMMA
corso Trapani 87 ☎ 248.5997
Chiuso per ferie

GIOIELLO
v. G. Colombo 31bis ☎ 300.790
Chiuso per ferie

IDEAL
[illegible]
Chiuso per ferie

KING KONG CINESTUDIO
via Po 21 ☎ 839.73.02
Boom Boom, di Rosa Vergas, con Victor Lazlo, Sar[illegible]
Ore 20,45; 22,30 **Oggi la prima**

LILLIPUT
via XX Settembre 15 bis ☎ 537.100
Sua maestà viene da [illegible] Vegas, di Davis S. Ward, con John Goodman, Peter O'Toole, John Hurt. Usa Col. Non vist — Improvvisamente scompare tutta la famiglia reale britannica. Per misteri della successione, è destinato a salire al trono un corpulento e travolgen[illegible] americano. **Commedia**
Ore: 16,30; 18,30; 20,30; 22,30 ★★/●●●

LUX
Galleria S. Federico ☎ 541.383
Colombia connection - Il messaggero, di Aaron Norris, con Chuck Norris, J. P. Ryan. Colori. Non visto **Prima visione**
[illegible]: 16; 18,10; 20,20; 22,30 Aria condizionata

NAZIONALE 1
via Pomba 7 ☎ 812.4773
Where (Puttana), di Ken Russell, con Theresa Russell. Usa Col. Viet.18 — Liz, bellezza del mercialpich di Los Angeles, si sfoga in un lungo monologo in cui racconta il dramma della sua situazione **Drammatico**
Ore 15,30; 17,15; 19; 20,45; 22,30 Aria condizionata ★★★/●●●

NAZIONALE 2
[illegible]
Ferdinando uomo d'amore, di Mariù Parlini, con Ida Di Benedetto, Mario Leonardi, Mariù Parlini. Italia. Colori. Vietato 14 — Una baronessa napoletana si innamora del nipote, per il quale si invaghiscono anche un prete e una serva **Drammatico**
Ore: 15,10; 17; 18,50; 20,40; 22,30 Aria condizionata ★★/●●●

NUOVO ODEON
via Venaria 8 ☎ 749.3263
Misery non deve morire, di Bob Reiner, con James Caan, Kathy Bates, Lauren Bacall. Vietato 14 — Uno scrittore di successo viene salvato da una sua ammiratrice psicopatica, che lo tortura perché faccia rivivere la sua eroina protetta dopo un incidente **Thriller**
Ore 20,20; 22,30 ★★★★/●●●●

OLIMPIA 1
via Arcivescovado 21 [illegible]
Chiuso per ferie

OLIMPIA 2
[illegible]
Chiuso per ferie

REPOSI
via XX Settembre 15 ☎ 521.405
Classe 1999, di Mark Lester con M. McDowell, B. Cregg, Pamela Grier, Tracy Lin, John P. Ryan. Usa col. Vietato 14 — In un futuro non molto lontano tre cyborg con sembianza umana vengono reclutati [illegible] scuola per combattere giovani criminali **Fantascienza**
[illegible]: [illegible] 17,30; 19,10; 20,50; 22,30 ★★★/●●●

ROMANO
Galleria [illegible] ☎ 510.148
Tutti contro Harry, di Michael Roemer, con Marin Priest, Maidma Woods. Bianco e nero. Non visto — Un ex carcerato ebreo lotta contro la malavita e i pregiudizi della sua famiglia
Ore 16,15; 17,50; 19,25; 21; 22,35 [illegible]

STUDIO RITZ
via Aosta 2 ☎ 5190.150
Chiuso per ferie

VITTORIA
Roma 226 ☎ 511.799
La puritana, di Mimi Grassia, con H. Berger, M. Sforgia. Colori. Viet. min. anni 18
Ore: 16,30; 17,15; 19; 20,45; 22,30

ZETA D'ESSAI
[illegible] ☎ 740.2807
La doppia vita di Veronica, di K. Kieslowski, con Irène Jacob (premio per l'interpretazione a Cannes). Colori. Non visto — I destini di due ragazze identiche, almeno mentre, stessa malattia, s'incrociano per un attimo, ma una è avviata alla morte **Drammatico**
Ore: 20,30; 22,30 ★★★★/●●●

[illegible]

Lunedì lire 8000
Da martedì a domenica lire 9000
(riduzione del 50% agli anziani e del 30% [illegible] dopolavoristici circoli Aisca ecc.)

[illegible]

ALTRE VISIONI

CENTRE CULTUREL FRAN.
(v. Pomba 23, ☎ 545.338)
Exposition d'affiches concernent le poste
[illegible] (v. Sansovino ang. v. Veneto)
Prossima riapertura

CINE TEATRO PREGOLI
(p.zza S. Giulia 2 bis, ☎ 812.2212)
Figli di un dio minore, di R. Haines, con W. Hurt. Ore 20,20; 22,30. Ingresso 5000. Anziani e Cut 4000

MASSIMO 1
(v. Montebello 8, ☎ 877.048)
Gremlins, di Joe Dante, con Zach Galligan, Phoebe Cates. Versione italiana. Ore 16,30; 18,30; 20,30; 22,30

MASSIMO 2
(v. Montebello 8, ☎ 871.048)
Ti amerò fino ad ammazzarti, di Lawrence Kasdan, con Kevin Kline, Wi[illegible] Hurt, Tracey Ullmann (v. it.). Ore 15,40; 18,40; 20,40; 22,30

MA[illegible]O 3
(v. Montebello 8, ☎ 871. 048)
Subway, di Luc Besson, con Isabelle Adjani, Christopher Lambert, Richard Bohringer (v. it.). Ore 16,40; 18,40; 20,40; 22,30

[illegible]E D'ESSAI
(c. Belgio 53, ☎ 874.171)
Il marito della parrucchiera, di P. Leconte, con J. Rochefort, A. Galiena. Viet. min. anni 14. Ore 20,15; 22,30

[illegible]
(v. Paolo Sarpi 117, ☎ 612.139)
Chiusura estiva

BEATO P. G. FRASSATI
(v. Negarville ini. 30)

LUCI ROSSE

ALEXANDRA
(via Sacchi 15, ☎ 511.369)
I piaceri scellerati di Rambo, con Rambo. Colori. Ap. 14,30 ult. 22,30

[illegible]
(c. P. Oddone 31, ☎ 484.521)
Erotic Blues, con Philippe March, Juliette Mayniel. Apertura 15. Ultimo 22,30

CINECLUB
(v. Fr. Calanda 15)
Chiuso per lavori

HOLLYWOOD
(c. Regina Margherita 106)
Calde culo nero, con Tony Cecsido, Minouche e **Film erotico**. Non stop dalle 10 alle 24

[illegible]
(ex P. Tommaso 5, ☎ 655.334)
Transex 2, con Frank Mancini, Barbara Summer. [illegible] Apertura 10,30. [illegible]

[illegible]
(largo Giulio Cesare 105, ☎ 267.874)
Incontri bestiali, con Krista Lane, Erika Boyer. Colori. Ap. 15. Ultimo 22,30

METROPOL
(via P. Tommaso 3, ☎ 650.54.70)
Piacere di carne, con Albano Navizet, Gilda Milinaro. Colori. Ap. 14,30. Ultimo ore 22,30

REGINA
(c. Reg. Margh. 123, ☎ 436.2680)
Ginger e Randy affamate e perverse, con Jamie Gillis, Valerie Kristal. Colori. Apertura 10. Ultimo 22,30

ROMA BLUE
(v. S. Donato 40, ☎ 467.755)
La cavalcata delle super maghe. Colori. Apertura ore 15. Ultimo 22,30. Ingresso 5000

		PUBBLICO
★★★★★	ECCEZIONALE	●●●●●
★★★★	SUCCESSO	●●●●
★★★	CONSENSI	●●●
★★	DISCORDI	●●
★	SCARSO	●

[illegible] (Via Nizza 170, ☎ 690.0917)
Attrazione carnale della mia vicina, con [illegible] Meadows, George Payne. Colori. Apertura 15. Ultimo 22,30

TORINO
(Via Bucchi 9, ☎ 530.363)
Oggi 2 film. **Vanessa super...; The devil in Miss Jones8**. Colori. Apertura ore 14,30. Ultimo 22,30

ESTATE D'ESTATE

[illegible] COMUNALE
(Cortile Maratona, c. Sebastopoli 122)
Ore 21,30 **Umberto Tozzi** in concerto

[illegible] METROPOLIS
(v. Botticelli, Valentino ☎ 650.3203)
Ore 21,30 **Sestetto Mezzi** in concerto. Ore 23 **Drugstore cowboy** di Gus Van Sant jr. (Usa 1989) con Matt Dillon, Kelly Lynch

CORTILE STRADELLA
(v. Stradella 192/d ☎ 218.5652)
Ore 21,30. Cabaret: **Anche i gnocchi hanno un'anima** con Giorgio [illegible]

TERRAZZA SUL [illegible]
(c. Monceni 19)
Fuori Orario Estate. Ore 21,30 **Echos Parisiens Clubs Feici note varietà**. Dj Roger Rama. Ore 23 **Amen (a cosa [illegible] di e** con Lucio Vindaretti

FUORI [illegible]

[illegible]
BARRINA: Pom. **Tartarughe Ninja alla riscossa**
Sera: **A letto con** [illegible]
CESANA TORINESE
S. SICARIO: Edward [illegible] di [illegible]
CHIVASSO
CINECITTA': **Pupi Luci Bom e le altre ragazze del mucchio**
MODERNO: riposo
POLITEAMA: chiuso per ferie
COLLEGNO
PRINCIPE: **Congiunzione di due lune**
REGINA: **Whore (Puttana)**
STAZIONE: riposo
STUDIO LUCE: riposo
NOTTI AL PARCO (Parco Gen. Dalla Chiesa): **La Sirenetta**
CUORGNE'
PERONA: **Il signore delle mosche**
CHIVENO
CINE TEATRO S. LORENZO: riposo
IVREA
POLITEAMA: **Texy blues**
MONCALIERI
KING KONG CASTELLO: **Ultrà**
MONTANARO
VITTORIA: **Langhi turbamenti di Pamela**
PIANEZZA
ORFEO Estate (Parco Villa Rapelli): **Harry ti presento Sally**
PINEROLO
HOLLYWOOD: **Zandalee la donna del desiderio**
ITALIA: **Senza esclusione di colpi**
RITZ: **Arma non convenzionale**
RIVOLI
PARCO SALVEMINI: oggi le comiche: **Carlina Torta in Carlina Cordinoculus**
TORRE PELLICE
[illegible]: **La storia infinita 2**
[illegible]
AMBRA: chiuso per ferie

affare fatto

IN [illegible] CON SERA

Inserto del numero odierno di Stampasera

ANNO II. [illegible] 26 [illegible] 18 [illegible]

tel. 011-6502165

RUBRICHE

1. COMMERCIALI
2. AFFARI E CAPITALI
3. AZIENDE - NEGOZI - ESERCIZI COMMERCIALI
   3.1. Acquisto
   3.2. Vendita
4. TERRENI
   4.1. Acquisto
   4.2. Vendita
5. UFFICI - NEGOZI - [illegible]
   5.1. Acquisto
   5.2. Vendita
6. LAVORO E IMPIEGO - DOMANDA
   6.1. Operai, Autisti, Fattorini
   6.2. Baristi,Commessi
   6.3. Impiegati
   6.4. Tecnici
   6.5. Dirigenti
   6.6. [illegible] vari
7. LAVORO E IMPIEGO - OFFERTA
   7.1. Operai, Autisti, Fattorini
   7.2. Baristi,Commessi
   7.3. Impiegati
   7.4. Tecnici
   7.5. Dirigenti
   7.6. Lavori [illegible]
8. [illegible]ANTI
9. COLLABORAZIONI DOMESTICHE
   9.1. Domanda
   9.2. Offerta
10. PRESTAZIONI E CONSULENZE
    10.1. Lezioni e Ripetizioni
    10.2. Traduzioni
    10.3. Consulenze
11. BABY SITTER
    11.1 Domanda
    11.2. Offerta
12. SCAMBI ALLA PARI
13. IMPRESE ARTIGIANE
    13.1. Elettricisti
    13.2. Idraulici
    13.3. Decoratori
    13.4. Tappezzieri
    13.5. Fabbri
    13.6. Falegnami
    13.7. Muratori
    13.8. Persiane, Avvolgibili
14. AUTONOLEGGI - AUTOFFICINE
15. AUTOVEICOLI
    15.1. Fino a 1000 cc
    15.2. Fino a 1400 cc
    15.3. Fino a 1800 cc
    15.4. [illegible] a 2000 cc
    15.5. Oltre 2000 [illegible]
    15.6. Auto da collezione
    15.7. Fuoristrada
    15.8. Autocarri e veicoli commerciali
    15.9. Roulottes e Campers
16. [illegible] AUTO
17. CICLI E MOTOCICLI
    17.1. Bici a Mountain Bikes
    17.2. Ciclomotori fino a 50 [illegible]
    17.3. Motocicli
    17.4. Accessori
18. [illegible]
    18.1. Centro
    18.2. Semicentro
    18.3. Crocetta
    18.4. Collina e precollina
    18.5. Periferia e Cintura
    18.6. Provincia di Torino
    18.7. Altre province
19. VENDITA [illegible]
    19.1. Centro
    19.2. Semicentro
    19.3. Crocetta
    19.4. Collina e precollina
    19.5. Periferia e Cintura
    19.6. Provincia di Torino
    19.7. Altre province
20. BOX AUTO
    20.1. Acquisto
    20.2. [illegible]
21. AFFITTO - OFFERTE
    21.1. Abitazioni
    21.2. Uffici
    21.3. Negozi e laboratori
    21.4. Box Auto
22. AFFITTO - DOMANDE
    22.1. Abitazioni
    22.2. Uffici
    22.3. Negozi e laboratori
    22.4. Box Auto
23. VILLE, [illegible] CASCINE [illegible]
    23.1. Acq[illegible]
    23.2. Vendita
    23.3. Affitto
24. CAMERE E PENSIONI
25. TRASLOCHI
26. [illegible] MOBILI E [illegible]
    26.1. Abitazioni
    26.2. Uffici e negozi
27. ABBIGLIAMENTO
    27.1. Abbigliamento [illegible]
    27.2. Abbigliamento donna
    27.3. Abbigliamento bambino
    27.4. Accessori
28. [illegible] [illegible]
29. [illegible] ARTICOLI SPORTIVI
    29.1. Attrezzature
    29.2. Abbigliamento
    29.3. Campeggio
    29.4. Caccia e pesca
30. NAUTICA
    30.1. Barche a vela
    30.2. Barche a motore e motoscafi
    30.3. Gommoni
    30.4. Accessori
31. [illegible] E ISTITUTI
32. ANIMALI E VETERINARIA
33. [illegible] MUSICALI
34. GIOCHI E PASSATEMPI
35. MODELLISMO
36. GIARDINAGGIO
37. FAI DA TE
38. FOTO E CINE OTTICA
39. TELEVISORI
40. VIDEOREGISTRATORI
41. VIDEOCASSETTE
42. ALTA FEDELTA'
43. DISCHI E AUDIOCASSETTE
44. ELETTRODOMESTICI E CASALINGHI
45. PERSONAL COMPUTER
    45.1. Hardware
    45.2. [illegible]
46. ANTIQ[illegible]
    46.1. Vendita - Acquisto
    46.2. Restauro
47. [illegible] E OBNAMENTI
48. OROLOGI
    48.1. Vendita - Acquisto
    48.2. Orologi da collezione
49. COLLEZIONI
    49.1. Filatelia
    49.2. Numismatica
    49.3. Fumetti, giornali, riviste
    49.4. Varie
50. [illegible] - [illegible]
51. LIBRI ED [illegible]
    51.1. Vendita - Acquisto
    51.2. Scolastici
    51.3. Libri antichi
52. [illegible] VIAGGI - CROCIERE - [illegible]
53. [illegible]
54. SMARRIMENTI E RITROV[illegible]
55. [illegible] Casella postale
56. [illegible]
57. [illegible] Casella postale
58. [illegible]
59. [illegible]

Città Mercato
LA CAPITALE DELLA CONVENIENZA
[illegible]

Dal 13 luglio
grande... grandissimo
3×2 su
centinaia di articoli
■
[illegible]
su abbigliamento esterno
uomo donna bambino/a
e calzature

ESAFIN
divisione immobiliare
Via Pomba n° 29 - Torino - Tel. 011 [illegible]

VENDE

[illegible] rustico parzialmente ristrutturato su due piani 70 mq per piano più 12.000 mq di terreno circostante [illegible] basso fabbricato nell'asligiano.
[illegible] abitabile 50 mq in Crocetta totalmente ristrutturata in stabile d'epoca ripulito.
ATTICO in Moncalieri 150 mq secondo ed ultimo piano con possibilità di ampio garage. Panoramico.
ADIACENTE C.so Francia pieno alto panoramico disposto [illegible] tre arie ingresso, salone, due camere, cucina, doppi servizi ottimi rivestimenti in legno.

ARREDO BAGNO
PIASTRELLE - RUBINETTI - SANITARI
VASCHE - IDROMASSAGGIO ALBATROS
MOBILI: AQUA
BERTOCCI
BIANCHINI e CAPPONI
BOFFI
IDEA
LINEA TRE
MERATI
MILL DUE
PRODUZIONE PROPRIA
SPECCHI [illegible]
[illegible]
TAVOLI IN CRISTALLO
DAVICO-STUDIO [illegible]
C.so Moncenisio, 13 S.S. RIVOLI AVIGLIANA (di fronte AGIP)
ROSTA Tel. 011-954.03.41

ISTITUTO PROFESSIONALE
PER COMPETERE CON PROFESSIONALITA' E' NECESSARIO ESSERE PREPARATI
CORSI DI INFORMATICA
PROGRAMMATORE - CONTABILITA' AUTOMAZIONE UFFICIO - GRAFICA
[illegible] ANNI SCOLASTICI
RAGIONERIA - MAGISTRALI
ASSISTENTE COMUNITA' INFANTILI
GEOMETRI
I.T.I.S. - I.P.S.I.A.
CORSI DI LINGUA
INGLESE - FRANCESE - ITALIANO
TORINO - Via M. Cristina, 6
Tel. 011 68.97.26

IMPORTANTE!!!

SALDI SALDI SALDI

COME OGNI ANNO LA Sisty moda

firenze moda

Sono iniziati i famosi

SALDI SALDI SALDI

con sconti dal 30 al 60% sui già tradizionali nostri

PREZZI DI FABBRICA

Di tutti I nostri articoli di

PRONTO MODA ABBIGLIAMENTO
DONNA - UOMO - BIMBO

NON PERDETE L'OCCASIONE

PUNTI VENDITA:

c.so SIRACUSA 77
Tel. 335.761

via RIVALTA 40/B
ang. v. Spalato - Tel. 385.34.72

via MONGINEVRO 55
Tel. 335.24.31

via MONTEROSA 47
ang. v. Susa - Tel. 350.667

VENITE A TROVARCI NE RIMARRETE SODDISFATTI!

Vacanze in compagnia di una videocamera

«Vai in vacanza e non sai a chi lasciare il tuo cane! Te lo teniamo noi in cascina nella natura. Telefona ... Chiedere di Eugenio...», così esordisce un annuncio di Affare Fatto questa settimana anticipando di poco tutte le proposte per le ferie estive degli animali domestici.

Il periodo è quello giusto; si parte si va in vacanza e dove si lasciano i fedeli amici se non in qualche pensione specializzata, in mezzo alla natura e in compagnia di tanta simpatica gente che ama gli animali!

E' come lasciare un bambino ad una baby sitter. Le apprensioni sono le medesime; si raccomandano riguardo e una buona alimentazione unito a gioco e allo svago, perché si sa, ogni animale ha il suo carattere.

Si annotano possibili sensibilità al freddo e al caldo, fastidio e perfino preoccupanti sintomi che possono rovinare la «bella vacanza» dei nostri piccoli amici.

Mille disposizioni, accorate prediche che investono il proprietario e gestore della pensione ogni qualvolta si avvicinano i grandi momenti dell'esodo.

Ciò che rende «estiva» Affare Fatto di questa settimana sono le proposte offerte nelle colonnine di «Foto cine e ottica».

In un test attitudinale propinato da un'azienda ai suoi potenziali assumendi si ipotizzava una lunga permanenza nella giungla fornendo la necessaria attrezzatura e modi d'intervento; un machete, una tenda canadese, e una macchina fotografica.

Molti hanno scelto l'ultima soluzione. Popolo di avventurosi idealisti o sprovveduti turisti della domenica!

Non si sa.

E' indicativo, comunque, che aumentino le offerte di macchine fotografiche e videocamere, «corpo macchina Nikon F301 obiettivo Nikkor 43-46 flash Nikon tutto in perfetta condizioni» e ancora, «Nikon F301, corpo macchina lire 350.000, obiettivo Nikkor 43/86 zoom a lire 450.000 e flash Nikon dedicato a lire 200.000 tutto in perfette condizioni...».

L'ultima moda è rappresentata dalle video camere: «Philips Explorer completa di accessori, 3 anni, borsa professionale, due batterie, scarti, trasformatore vendesi a 1.250.000...» e ancora, tra gli amatori c'è qualcuno che compra rare macchine per alimentare antiche passioni, come «videocamera Elmo super8 con valigetta, più incollatrice a motore Rahnel, moviola Goko, vendo ad amatore...».

Oggi le attrezzature sono molto professionali e sofisticate; gli amatori del filmato ricordo sono sempre più diffusi e capaci di qualsiasi prodezza pur di immortalare moglie, figli o fidanzate in indimenticabili momenti non resistendo all'affascinante prospettiva di fermare il tempo e inscatolarlo in una cassetta VHS, naturalmente da rivedere con gli amici durante l'inverno.

Sono sempre più frequenti difatti le assemblee che coinvolgono intere parentele durante i mesi di settembre-ottobre, dove unico motivo di incontro è la visione della «fantomatica» cassetta che raccoglie ogni prezioso momento di un viaggio nei mari del Sud.

Ma la videocamera è ancora un lusso per pochi.

Chi può permetterselo e chi molto più semplicemente ama la fotografia pura e semplice, parte per le vacanze con robuste e corazzate borse, contenenti attrezzature di ogni tipo: riduttore, zoom, flash, teleobiettivo e altre diavolerie.

Sono gli amanti del vero, di ciò che si riproduce guardando e ascoltando.

E' una razza in via di estinzione.

Ciò che permette in velocità e praticità la videocamera è da paragonare alle lunghe ed estenuanti «pose» a cui bisogna sottomettersi ogni qualvolta decidono di farci una foto.

Ancor meglio sono i paesaggi: generalmente, la luce è troppo violenta, le nuvole sono troppo basse, c'è troppa gente che disturba... bisognerebbe mettere il cavalletto... in controluce...

Ci si stanca solo a pensarci.

Hanno invece una storia tipicamente estiva i furti delle auto come racconta questo annuncio: «Offro mancia a chi fornisce indicazioni per il ritrovamento di Fiat 131 Panorama CL 1300 con cerchi in lega e mascherina Fiat 131 Racing di colore azzurro carta da zucchero targata To W68156 sottratta a Santena il 5 luglio 1991...».

NOTE

- Non si accettano più di tre inserzioni per telefonata.
- Non è possibile far pubblicare più di 3 inserzioni con lo stesso numero di telefono per edizione e in più una Rubrica: tale regola si intende valida anche per [illegible] tagliando.
- Si ricorda che è necessario accertarsi della provenienza del bene che si intende acquistare per non incorrere [illegible] **«incauto acquisto»**.
- Per le Rubriche 55 - [illegible] (Matrimoniali - Personali) è **obbligatorio** indicare il fermoposta.
- Nelle inserzioni «Offerta Lavoro» si [illegible] che, ai sensi [illegible] Legge 9.12.77 n. [illegible] sono vietate discriminazioni di sesso. Ricordiamo, inoltre, che la Legge 26.4.49 vieta l'assunzione dei lavoratori subordinati senza il tramite dell'Ufficio di Collocamento ad esclusione dei casi specifici contemplati dalla sopracitata Legge.

COME UTILIZZARE affare fatto

[illegible] privati

- Telefonando al 650.2165 per dettare gli annunci (dal lunedì al venerdì [illegible] ore [illegible] alle ore 13 e [illegible] 14 [illegible] 18 - al sabato dalle ore [illegible] 12.30). Servizio di segreteria telefonica 24 ore su 24.
- Inviando a mezzo posta il tagliando sottoriportato a PK - Affare Fatto C.so M. d'Azeglio, 60 - 10126 Torino.
- Consegnando direttamente il tagliando debitamente compilato agli sportelli PK di via Marenco (orario 9 -12.30/14 - 18) e Via [illegible] (orario 9 - 12.30/15 - 19).

Per le aziende

- Stipulando uno specifico contratto che preveda la dettatura telefonica e l'emissione di fattura mensile.
- Acquistando spazi commerciali (moduli) tel. 652.1456.

Le inserzioni gratuite sono riservate ai privati. Gli operatori commerciali devono servirsi delle inserzioni a pagamento o degli spazi pubblicitari.

Inserzioni a pagamento (in neretto):
L. 3300 a riga (38 battute), minimo 3 righe + Iva 19%.
Modulo: mm 45 x mm 30.
Costo a modulo: **L. 57.000** + [illegible]
Prima pagina + [illegible]
Posizione di rigore + **20%**

Tempistica prenotazione [illegible] entro le ore 17.00 [illegible] venerdì [illegible] l'uscita.

Le [illegible] pubblicate [illegible] arrivo e compatibilmente [illegible] lo spazio disponibile.

affare fatto

PK publikompass spa
Corso [illegible]mi d'Azeglio, 60 - 10126 Torino

Data _____

Vi invio la seguente inserzione da pubblicare gratuitamente nella rubrica

n._____

TESTO (in stampatello)

COGNOME _____ NOME _____

Telefono _____

DIRETTORE RESPONSABILE
Carlo Rossella

EDITORE
PUBLIKOMPASS SPA
Via Carducci 29, Milano

STABILIMENTI TIPOGRAFICI
Editrice La Stampa
via Marenco 32, Torino
via Giordano Bruno 84, Torino

© [illegible] Publikompass SpA

Registrazione
Tribunale di Milano
n. 149375/3689/25

Affare Fatto si limita ad offrire un servizio senza percepire alcun compenso sulla compravendita. Si declina ogni responsabilità circa il contenuto e la data di uscita delle inserzioni e per le eventuali conseguenze da esse derivanti. Ci si riserva il diritto di rifiutare a proprio insindacabile giudizio qualunque inserzione.

CESSIONE AZIENDE COMMERCIALI
TEL. 011/53.13.93
[illegible]D TOON
LA [illegible] ATTIVITA' NELL'EUROPA 199[illegible]
HAROLD PETERSON AND

MAGAZZINI CARROSELLO
TUTTI ALL'INGROSSO
CONVIENE SEMPRE
TORINO: VIA GENOVA 81 e VIA GORIZIA 52

1 COMMERCIALI

AFFITTASI serra in vetro 2.500 mq automatizzata per riscaldamento e irrigazione ottima posizione condizioni vantaggiose. Tel. 011 513.953.

CAPOANNONE prefabbricato in ferro e alluminio vero affare vendesi. Tel. 011 956.1500.

CHALET tipo valdostano in tronchi di abete mq 50 interno in rovere mogano e abete come nuovo da smontare e rimontabile adatto anche ufficio o bar vendo per sgombero terreno a L. 20 milioni. Visibile a Bardonecchia. Tel. 011 640.3965.

COMPRESSORE Diatenbak aria compressa lt 2000 su carretto trainabile adatta impresa muratore L. 1.300.000. Tel. 0172 400.97

MACCHINA da stampa a caldo ideale per lavori di tipografia timbri e adesivi completa di attrezzature vendesi. Tel. 0124 490.605 dopo le ore 19.30.

MOLA affilatrenastri 3000 giri al minuto 220 volt nuova vendesi a L. 50.000. Tel. 011 707.3080 ore serali.

PALA cingolata Massey Fergusson 244 con retro escavatore buone condizioni prezzo da concordare Tel. 0172 400.98.

PRIVATO vendo macchine per falegnameria diverse lavorazioni vasta attrezzatura volendo anche locale zona centro. Tel. [illegible].

VENDO [illegible] attività attrezzature e materiale [illegible] tipo libera [illegible] per smontaggio medesimi [illegible]. Tel. [illegible] 898.326

2 AFFARI E [illegible]

AGENZIA pratiche auto seria ottimo avviamento cede quote società. Tel 011 987.2084 dopo le ore 20

ERIGENDA rete di vendita cerca su tutto il territorio del Piemonte distributori in esclusiva operanti nel settore informatico. Importazione diretta e servizi centralizzato consentono forte riduzione dei costi gestionali ed elevata remunerazione del capitale. Tel. 011 771.1218.

PRIVATO disponendo due appezzamenti di terreno mq 22.000 e mq 9500 vicinanze Moncalvo (AT) esamina proposta societaria per l'impiantagione di pioppi o altre specie. Tel 011 610.506 ore serali.

SOCIO/A cerco per cartolibreria giochi fotocopie regali bigioneria possibilità inserire edicola nel '90 o cedo per impossibilità conduzione. [illegible] 011 749.3333.

3 AZIENDE, NEGOZI ESERCIZI [illegible]

4 [illegible]

ASSUMO urgentemente attività in ogni genere e prezzo pagamento contanti. Per informazioni tel. 531.382.

ATTIVITA' di facile conduzione con reddito elevato cedesi privato acquisterebbe da privato Tel. 011 549.560 ore ufficio.

TABACCHERIA [illegible] centro forte [illegible] privato acquisterebbe esclusivamente [illegible] privato. Tel [illegible] 80% ore [illegible].

5 [illegible]

ACCONCIATURE negozio avviatissimo vendesi Tel. 011 215.198.

ACCONCIATURE per signora cede licenza in Venaria, motivo sfratto mutui negozio. Tel. 011 483.383 ore negozio.

ARTICOLI regalo materiale elettrico attività commerciale lab XII cedesi. Tel. 011 415.5497 ore pasti.

ATTIVITA' acconciature per signora ed estetica cedesi zona Italia '61. Tel. 011 648.945 dalle ore 21/22.

ATTIVITA' lotto ottica lab XII e XIV zona corso Grosseto buona posizione commerciale bene avviata cedo per cambio attività. Tel 011 216.0582.

ATTREZZATURE meccaniche negozio licenza lab XIII con laboratorio assistenza tecnica per apparecchiature pneumatiche ed oleodinamiche ottimamente commerciale cedesi per motivo di salute. Vero affare. Serietà. No perdimpegno. Tel. 011 752.048.

AZIENDA esclusiva prodotti farmosanitari con vendita e assistenza gestione 20ennale volume d'affari di oltre L. 500 milioni lautamente incrementabili cedesi. Tel. 011 293.965

AZIENDA floricola con serra in vetro 2.000 mq strezzata funzionante prima cintura di Torino cedesi. Tel. 011 513.953.

BARRIERA MILANO vendo latteria gelateria avviatissima ottima posizione commerciale incasso alti con possibilità di incremento solo privati. Tel. 011 267.741 ore negozio.

BAR super alcolico vini tabacchi videogiochi in Torino Barriera di Milano cedo o permuta. Tel. 011 851.393.

BAR super alcolico zona mercati generali chiusura domenicale. Tel. 011 519.5731.

BAR super arredatissimo orario corto chiusura domenicale incasso L. 700.000 al giorno zona di forte passaggio anticipando L. 40 milioni cedesi. Tel. 011 293.966.

BAR trattoria con alloggio Venaria zona stadio cedesi causa trasferimento incrementabile prezzo interessante Tel. 011 496.782.

BOUTIQUE nel prezzo dell'azienda citta giudiziaria superficie mq 60 arredamento nuovo alto incasso cedesi a prezzo conveniente causa ritiro attività. Tel. 011 751.814.

CARTOLIBRERIA fotocopie giocattoli articoli regalo bigiotteria pelletteria videocassette possibilità di inserire edicola nel 1990 cedesi per impossibilità di conduzione. Eventuale società. Tel. 011 749.3333.

CARTOLIBRERIA zona commerciale. Madonna di Campagna 80 mq tab IX/XII-/XIV forniture ufficio e stampati locali adiacenti scuole elementari e medie e centri uffici e artigianali 100 mt da banca e istituto professionale superiore in costruzione cedesi per forzato trasferimento da Torino. Tel. 011 200.609 ore negozio - 399.606 dopo le ore 20.30.

CEDESI impianto di [illegible] a polvere o a spruzzo con grosso passaggio in linea ampio capannone possibilità di nuovo contratto d'affitto a prezzo accessibilissimo sicuro incremento ottima posizione anche per eventuale gestione. Tel. 011 698.9883 - 906.1446.

CEDESI licenza tab IX/XIV per negozio in Torino. Tel. 011 965.2737 ore pasti

CEDESI negozio 50 mq centralissimo libero buona uscita affitto nuovo. Tel. 011 546.347.

CEDO attività di frutta e verdura con tab I/VI in via Paolo Galdano. Tel 011 309.1786 ore serali.

CEDO in gerenza bar ristorante alla Valle Susa Torino buon reddito non necessaria iscrizione al REC. Tel. 011 956.1600.

CEDO quota edibile alta vendita animali ed attrezzature ippiche avviatissima. Tel. 011 711.812.

CORNICI e quadri cedo negozio con scorta ben avviato richiesta mite sfratto in zona S. Paolo. Tel. 011 883.070 ore pasti.

CORNICI stampe e miniature negozio tab XIV cedesi con annesso laboratorio di restauro arredi e mobili. Ottima posizione e reddito. Richiesta L. 15 milioni più locali vivi. Tel. 011 318.1414 - 011 386.172 ore pasti.

DISCHI CD nastri video volendo hi-fi e strumenti musicali mq 70 con retro in zona attualmente commerciale con forte passaggio ben avviato cedo per cambio attività incrementabile. Tel. 011 473.0117.

EDICOLA cartolibreria giocattoli zona Canale d'Alba. Tel. 0173 990.23 dalle ore 20.30/22.

ELETTRODOMESTICI casalinghi ed articoli da regalo avviato negozio in zona centrale a Fontanetto Po cedesi. Tel. 0161.840.177 ore negozio.

ESTETICA [illegible] profumeria [illegible] stabile nuovo contratto affitto cedesi. Tel. 011.661.0789.

FIORI ottimo affare in zona commerciale cedesi. Disposto [illegible] trasferimento del lavoro Tel. 011 606.[illegible] 011.827.3171.

FOTO OTTICA zona corso [illegible] buona posizione commerciale bene avviata cedo per cambio attività. Tel 011 216.1701.

GASTRONOMIA salumeria in zona mercato tutte le licenze alimentari compreso superalcolici più deterori affitto mite possibilità di ampliamento vendo anche disgiuntamente. Tel. 011 402.2272 - 296.490.

GIRARROSTO pizza al taglio ben avviato ottimo giro d'affari con elevato utile cedesi Tel. 011 739.8394.

LICENZA ambulante con 6 posti fissi via di Nanni corso Racconigi tab XIV articoli profumeria 02/04 e cosmesi prezzo richiesto L. 40 milioni non trattabili. Tel 011 242.3352 - 818.0545.

LICENZA ambulante tab IX/XXIV 6 posti fissi piazza della Repubblica Valenza provincia di Torino Asti Aosta Cuneo Alessandria Vercelli cedesi Tel 011 273.5897 ore pasti

LICENZA super alcolico zona Cit Turin. Tel. 011 771.8380.

MACELLERIA in zona Pozzo Strada cedesi causa grave incidente. Tel. 011 311.8350 ore pasti.

MERCERIA abbigliamento intimo tab. IX X XIV avviata zona Sassi alta su corso di grande passaggio cedesi. Tel. 011 886.[illegible]

[illegible] tab IX X [illegible] forniture per confezioni zona Nazzi Militoni [illegible] a prezzo ottimo per motivi familiari. Tel 011.538.242

MOBILI articoli termosanitari materiale edile tab IX/XIV vendo anche disgiuntamente. Tel. 011 403.4310 ore pasti serali.

NEGOZIO abbigliamento posizione e giro d'affari ottimi cedo. Tel. 011 698.984 dalle ore 9 alle 19.

NEGOZIO alimentari in zona Mirafiori salumi formaggi gastronomia gelati surgelati pane mq 70 con 2 vetrine retro spazioso anche permuto L. 39 milioni. Tel. 011 402.0384 - 812.713.

OTTICA lotto dischi zona corso Francia ottima clientela cedesi per anzianità. Tel. 011 445.561.

PARRUCCHIERE per uomo vendo negozio avviatissimo affitto molto basso. Tel. 011 205.1845 dalle ore 20.30 alle ore 22.30.

PASTICCERIA con laboratorio per produzione propria locali siti in zona S. Rita tab I e VI ottime condizioni di prezzo e pagamento Tel 011 353.958 ore negozio - fax 011 447.2372.

PER motivi familiari cedesi urgentemente fornito abbigliamento tab IX/XXIV e accessori dell'abbigliamento trasferibile zona 1 centro. Tel. 011 812.6622 ore negozio.

PRIVATO vende attività in Loano zona centrale bar pizzeria tavola calda volendo anche ristorante ottimo affare posti a sedere e dehor privato 150 persone più 100 persone all'interno volendo possibilità di alloggio sullo stesso stabile al 2° piano affitto basso L. 225 milioni trattabili. Tel. 011 969.1862 - 019 670.467.

PRIVATO vende latteria zona S. Rita buone posizione commerciale prezzo interessante L. 36 milioni trattabili. Tel. 011 327.782.

PROFUMERIA avviatissima in zona commerciale con avviamento trentennale cedo per ritiro attività. Tel. 011 389.954.

PROFUMERIA con licenza mobili usati posizione centralissima superficie mq 65 circa cedesi causa ritiro attività. Tel. 011 751.814.

RISTORANTE bar montano in bassa Val di Susa con possibilità di apertura anche solo i fine settimana privato cede in gestione Tel. 011 384 329.

RISTORANTE pizzeria albergo in zona molto frequentata dall'artigiano arredamento buono avviato vendesi licenza ed avviamento a prezzi di vero affare. Tel. 011 751.814.

RISTORANTE via Corte d'Appello vendesi a prezzo interessante. Tel. 011 517.807.

RIVENDITA di pane e pasticceria bellissima sita in Torino in via Genova vendesi causa salute. Arredamento nuovissimo ottimo incasso. Tel. 011 627.2597 dopo le ore 20.30.

RIVENDITA pane e pasticceria tresca negozio locale vendita 70 mq circa retro molto spazioso possibilità di eventuale laboratorio servizi interni totalmente ristrutturato nel 1990 conduzione 1/2 persone situato in zona centralissima di Torino affitto equo canone richiesta molto adeguata cedesi causa trasferimento. Tel. 0337 200.448

STUDIO ambulatorio veterinario provvisto di locale ricovero animali zona Mollette cedesi causa trasferimento. Tel. 011 875.245 ore pasti.

[illegible] IA [illegible] S.Paolo [illegible] reddito negozio [illegible] vetrine ottima posizione [illegible] motivi familiari cedesi. Tel. 011 [illegible]

TINTORIA con attrezzatura ecologica ciclena abbo con Asso centro commerciale Lingotto vendesi. Tel. 011 696.4497 ore [illegible]

TINTORIA in zona S. Rita vendesi. Tel. 011 937.7679 dopo le ore 20.30.

TINTORIA/LAVERIA in Moncalieri ottimo avviamento macchine nuove cedo per regiusti limiti di età. Tel. 011 682.0073 - 627.0690 ore serali.

VENDO causa limiti età licenza ortofrutticola S. Rita posto fisso. Tel. 011 347.2039.

1 TERRENI

ACQUISTO

CERCASI in affitto piccolo appezzamento di terreno anche da pulire adatto fine settimana vicinanze Carignano. Tel. 011 969.2584.

VENDITA

AFFITTASI serra in vero 2.500 mq automatizzata per riscaldamento e irrigazione ottima posizione condizioni vantaggiose. Tel. 011 513.953.

AFFITTO terreno fronte statale La Loggia Casignano di mq 6.300 interamente recintato con guardiola ed acqua adatto a vivaistica o simili. Tel. 011 969.7571.

GRECIA Pylos in Peloponneso a 200 km da Patrasso vendesi terreno semicollinare edificabile 300 mq circa. Magnifica posizione panoramica il Castello Veneto e con vista panoramica sulla baia di Navarino. Entro il piano regolatore dalla città di Pylos a 15 minuti da centro città e 10 minuti dal mare con spiaggia. Prezzo convenientissimo e trattabile. Tel. 011 447.4573 ore pasti.

IMPERIA in splendida passa prima entroterra 10 km dal mare vendo anche separatamente un terreno olivato adatto per piccola casetta prefabbricata e alcune roulotte due ottimi vigneti anche edificabili. Tel. 0183 279 150.

PRIVATO vende terreno agricolo panoramico idoneo per villeggiatura di mq 3.569 in località Castagneto di Bibiana in strada S. Vincenzo. Sono compresi numerosi larici ed alto fusto bosco ceduo o piano. Tel. 011 309.2480 dopo le ore 17.30 oppure festivi.

TERRENO edificabile privato vende mq 2500 in centro paese a 15 km da Asti sulla statale Asti Casale possibilità di costruire 8 camere L. 23 milioni altro terreno agricolo mq 6500 L. 6 milioni. Tel. 011 723.268.

VENDESI 5 ettari di terreno edificabili a 10 km da Ceglari tra mare e montagna. Tel. 070 718.048

2 UFFICI, NEGOZI LABORATORI

ACQUISTO

AZIENDA pubblicitaria cerca urgentemente magazzino di 100 mq circa per deposito materiali di carpenteria zona corso Francia corso Lecce via Michele Lessona e corso Montegrappa. Tel. 011 771.0265 - 771.8078 ore ufficio.

CASCINOTTA anche diroccata o baracca o solo terreno accesso con camion zona tra Torino Milano Arona Chieso meglio se inizio autostrada meno lontano perco. Gradisc conoscere dimensioni lotto/casa e mq terreno (approssimativi). Tel. 011 447.2984 - fax 011 447.2372.

VENDITA

ANGOLO lungo Po Antonelli da privato a privato vendo interno cortile luminoso locale di oltre 600 mq adatto a qualsiasi uso ed attività commerciale piano 1° con rampa di accesso per furgonati trattative solo ed esclusivamente con privati no agenzie e mediatori prezzo interessante. Tel. 011 940.8955.

A 30 km da Torino fronte statale di forte passaggio vicino autostrada Valle d'Aosta vendesi capannone 6000 mq adatto per industria pesante con 5 cam ponte adatto ad uso commerciale più 28.000 mq di terreno con cabina Enel di 1000 Kwatt. Tel. 011 980.0126 ore serali.

CENTRALISSIMO negozio di mq 50 in zona di alto passaggio cedesi anche senza licenza. Tel 011 540.264 ore negozio.

CORSO in zona semicentrale vendesi locali commerciali occupati di mq 1000 dislocati su 2 piani comunicanti ottimo reddito prezzo interessante no agenzie e mediatori. Tel. 011 940.8955.

LOCALE di 400 mq circa in prima cintura di Torino semiinterrato molto luminoso con rampa e passo carraio posto auto uscita di sicurezza adatto a palestra magazzino laboratorio non rumoroso privato vende a L. 330 milioni. Tel. [illegible]

MONCALIERI Tastona vendo a privato locale ad uso ufficio o studio professionale mq 50 piano rialzato ingresso indipendente casa signorile Tel. [illegible] ore serali.

PRIVATO vende muri laboratorio 80 mq luminoso acqua luce riscaldamento ingresso carrelo adatto a qualsiasi attività. Tel. 011 385.1770.

STATALE Susa vendesi locale commerciale h 650 metrature di mq 750 più 300 uffici e mq 1300 più 100 soppalco lato in testa di fabbricato locali adatti a qualsiasi uso ed attività prezzo interessante. Tel. 011 531.551.

VENDESI muri negozio acconciatura di mq 100 circa con 5 vetrine causa trasferimento. Ottimo investimento. Richiesta L. 160 milioni. Tel. 011 345.916.

3 LAVORO E IMPIEGO DOMANDA

OPERAI, AUTISTI, FATTORINI

ACCOMPAGNATORE pulito 34enne bella presenza referenziato fidatissimo già impiegato in mansioni di fiducia libero al pomeriggio e sera offresi a famiglia signorile [illegible] commissioni varie Tel. 011 [illegible]7.2473 ore pasti serali.

[illegible] patente B esperienza 30ennale referenziato 54enne torinese bella presenza disoccupato offresi per ditta o privato anche ad ore per commissioni o lavori di fiducia disposto [illegible] luglio agosto accetta altri lavori no manovalanza. Tel. 011 519.2644 ore pasti.

BANCONISTA magazziniere spedizioniere esperienza pluriennale in ricambi auto nazionali ed estere bolle su PC serio e [illegible] assunzione diretta offresi. Tel. 011 588.118 ore pasti

[illegible] presso la Camera di Commercio cerca lavoro [illegible] impresa. Tel. 011 670.283.

MAGAZZINIERE autista cerca lavoro serio disponibilità. Tel. 011 397.816.

OPERAIO stampista esperienza pluriennale 33enne molto esatto stimma proposte. Tel 011 733.942

OPERAIO 40enne serio disoccupato cerca qualsiasi lavoro purchè serio anche presso impresa pulizia o cooperativa in genere come ausiliario (inserviente) presso ospedali cliniche o manovalanza cantieri edili disposto a turni compreso mese di agosto. Tel. 011 246.0167.

[illegible] offresi come [illegible] o ditta passaggio diretto. [illegible]

BARISTI, COMMESSI

CAPO BARMAN direttore di sala 35enne quindicennale esperienza massima serietà classe cultura ex gerente - direttore locali esaminerebbe proposta collaborazione extra serale/notturna [illegible] piano bar club privati discoteca o locale [illegible] gioso in Torino o immediate c[illegible]. Astenersi perditempo. Tel. 011 969.4175.

COM[illegible] [illegible] abbigliamento offresi anche part-time. [illegible]

COMMESSA con esperienza settore abbigliamento uomo donna [illegible]. Tel. 011 606.0122 ore pasti.

RAGAZZA 23enne cerca lavoro come barista in località marina o cintura Torino. Tel. 011 306.2661.

RAGAZZO 20enne mitia assolto in possesso di libretto sanitario cerca urgentemente lavoro come barista o come commesso con esperienza nel settore telefonia si garantisce serietà e buona volontà. Tel. 011 455.7153 ore pasti.

SIGNORA diplomata 42 anni offresi come commessa esperienza decennale magazzino ordini contatto con il pubblico contabilità libera il mese di agosto. Tel. 011 865.1034.

ZINNIS bella presenza con esperienza commerciale cerca lavoro come commessa zona Torino e Moncalieri con disponibilità a settembre. Tel. 011 606.2658.

ZINNIS offresi presso negozio come commessa anche part-time. Tel. 011 202.5236.

IMPIEGATI

ASILE contabile autonoma esperienza pluriannuale studio professionale o di impresa edile contabilità ordinaria IVA PC veloce dattilo lavori ufficio offresi anche part-time disponibilità immediata passaggio diretto Tel. 011 216.7538.

CORRETTORE di bozze 45enne offresi come collaboratore esterno presso casa editrice azienda grafica o studio di fotocomposizione. Tel. 011 669.1588.

DIPLOMATA conoscenza lingua inglese pratica personal computer occuperebbesi come impiegata. Tel. 011 384.533 ore pasti.

DIPLOMATA magistrale offresi [illegible] do medico. Tel. 011 447.5165.

DIPLOMATA maturità scientifica 25enne offresi per impiego anche contratto formazione lavoro Tel. 011 988.5276.

DIPLOMATA perito aziendale corrispondente lingua estero stesso dattilo offresi per [illegible] d'ufficio o [illegible]. Tel. 011 707.0736.

DIPLOMATA pratica pubbliche relazioni disposta viaggiare dinamica seria giovanile pensionata cerca lavoro part-time anche saltuario ovo [illegible]. Tel. 011 838.170.

DIPLOMATA ragioneria offresi voli impartire lezioni anche a domicilio tecnica ragioneria [illegible] Tel. 011 397.1715 ore pasti.

ESPERTO ufficio acquisti compravendita pratico computer IBM [illegible] buon [illegible] grado all'occorrenza anche stenografia cerca urgentemente occupazione presso seria industria. Tel. 011 988.2437 ore [illegible] con quadriennale esperienza esperta contabilità [illegible] iva gestione casse banche [illegible] fornitori uso computer offresi passaggio diretto Tel. 011 216.0640.

[illegible] metalmeccanico [illegible] per gestione acquisti e magazzino a industria conoscenza utensileria disponibilità orario patentato disposto viaggiare. Tel. 011 759.712.

LAUREANDO in economia e commercio 25enne ragioniere cerca impiego part-time presso studio professionale. Tel. 011 347.3171.

LAUREATO economia e commercio lunga esperienza in contabilità generale [illegible] bollo gestione bilanci offresi subito. Tel. 011 707.1653.

MADRE lingua francese esperta coordinamento corsi di formazione manageriale e organizzazione convegni esamina serie proposte anche non specificatamente nello stesso campo. Tel. 011 606.2994.

PERITO aziendale corrispondente inglese e francese esamina proposta d'impiego eventualmente bollettazione e fatturazione [illegible] gestione personale contabilità. Tel. 011 823.732.

PERITO aziendale corrispondente in lingue estere pratica lavori ufficio videoscrittura passo [illegible] diretto offresi Tel. 011 837.833.

PERITO meccanico lunga esperienza con responsabilità in tempi metodi preventivi analisi costo acquisti assistenza di direzione esamina serie proposte anche come alter ego ufficiale o incarichi di fiducia. Tel. 011 967.8051.

PLURIENNALE esperienza amministrativa finanziaria ottima preparazione fiscale e societaria bilanci budget e controllo di gestione ragioniere offresi livello direttivo. Tel. 011 795.948 ore serali.

RAGAZZA 25enne offresi a sera ditta con passaggio diretto per lavori ufficio preferibilmente zona Chieri e dintorni. Tel. 011 545.403.

RAGAZZO 25enne con provata esperienza offresi a società pubblicitaria o commerciale come venditore o impiegato Tel. 011.800.0703.

RAGIONIERA [illegible] impartisce lezioni di qualsiasi [illegible] anche nel [illegible] di agosto Tel. 011 316.4031 [illegible].

RAGIONIERA 27enne esperta lavori ufficio base fatturazione su computer gestione ordini cambiano RPG2 votazione 90/100 offresi a seria ditta a studio passaggio diretto anche part-time Tel. 011 780.0720 pom [illegible] pratica lavori ufficio e contatti telefonici esaminerebbe serie proposte [illegible] passaggio diretto [illegible] 011 896.7110 ore serali.

RAGIONIERA 36enne pluriennale esperienza commerciale ordinaria clienti fornitori su elaboratore offresi part-time. Tel. 011 780.4933.

SEGRETARIA d'azienda esperienza quinquennale presso società offresi per impiego. Tel. 0321 862.570.

SIGNORA 34enne impiegata pratica lavori ufficio esperienza settore commerciale contatti fornitori clienti offresi anche part-time passaggio diretto. Tel. 011 889.2474 ore pasti serali.

SIGNORA 42enne offresi per [illegible] part-time. Tel. 011 214.667 solo pomeriggio.

SIGNORA [illegible] presenza giovanile laureata offresi per lavori di responsabilità non esclusivamente part-time mia proprietà. Tel. 011 870.720 ore 12/16.

ULTRAVENTENNALE esperienza ufficio acquisti in industria costruttrice di cassetti e arredi cerezzati offresi disponibilità [illegible]. Tel. 011 759.712.

18ENNE impiegata conoscenza inglese commerciale computer e macchina da scrivere offresi presso ditta Tel. 011 800.8768.

20ENNE corrispondente in lingue tedesca inglese breve esperienza [illegible] in ufficio cerca lavoro presso serio ditta. Tel. 011 [illegible].

21ENNE con qualifica in dattilografia e pratica commerciali offresi per lavoro presso ufficio. [illegible] 011 919.3000 ore [illegible] ali.

21ENNE diploma di operatore turistico e segretaria [illegible] offresi per lavori d'ufficio primo impiego Tel. 011 814.8534.

21ENNE media assolta offresi primo impiego come impiegato o rappresentante di commercio. Tel. 01 [illegible].391

21ENNE diplomata in lingue inglese e tedesca pratica lavori segreteria programmazione IBM Cobol Pascal e Apple offresi per impiego. Tel. 011 900.3317.

21ENNE perito corrispondente in lingue diplomata con 54/60 buona conoscenza inglese francese stenodattilografia cerca primo impiego part-time al pomeriggio no esperienza ma buona volontà. Tel [illegible].

22ENNE edera alla contabilità d'azienda esperienza triennale contabilità generale su computer esamina proposte. Tel 011 234.470.

22ENNE perito aziendale e corrispondente in lingue estere inglese francese primo impiego esamina offerte [illegible] commercio. Tel. 011 473 0122.

24ENNE diplomata esperienza triennale lavori d'ufficio computer IBM dattilografia offresi per impiego Tel 011 254 786 dopo le ore 18.30.

[illegible] biennale lavori d'ufficio contabilità [illegible] fatturazione e bollettazione [illegible] impiego Tel. 011 800.6608.

25ENNE conoscenza contabilità generale pratica prima nota [illegible] banca lavori ufficio [illegible] personal computer MS- [illegible] esamina proposte di lavoro. Tel. 011 392.051 [illegible] pasti - 011 534.290 [illegible] pomeridiane.

[illegible] diplomata varia esperienza lavorativa offresi per impiego. Tel. 011 371 881.

26ENNE pratica [illegible] cerca lavoro [illegible] operaio o altro purché serio passaggio [illegible] Tel. 011 813.4238 - 613 4238 dalle ore 12/14.

27ENNE impiegata esperienza nella bollettazione fatturazione su computer registrazioni prima [illegible] chiusura IVA mensile e lavori vari [illegible] offresi anche per il periodo estivo presso [illegible] Tel. 011 738.77 [illegible].

32ENNE diplomata esperienza prima nota fatturazione su computer [illegible] banca centrale offresi passaggio diretto Tel. 011 329.0388.

TECNICI

[illegible] pubblicitaria con esperienza nel settore diplomata cerca [illegible]. Tel 011 402 [illegible].

GRAFICA pubblicitaria diplomata con esperienza nel settore cerca lavoro disponibilità immediata o a settembre. Tel. 011 403.2298.

ODONTOTECNICO 25enne esperienza in [illegible] offresi per impiego presso laboratori disposto trasferimento. Tel. [illegible] 270.297 dopo le ore 18.

PERITO [illegible] lunga [illegible] con responsabilità [illegible] preventivi [illegible] acquisti [illegible] direzione esamina serie proposte anche come alter ego ufficiale o incarichi di fiducia. Tel. 011 967.8051.

TECNICO di laboratorio di analisi offresi [illegible] analista. Tel 080 831 392 ore pasti.

TECNICO meccanico veramente abile macchine utensili offresi come manutentore. Tel. 0121 395.640.

28ENNE militi esente puramente diploma grafico pubblicitario esperienze nel campo grafico e vetrinistico cerca lavoro part-time al massimo. Tel. 0123 417.307.

[illegible]

CAPO BARMAN direttore di sala 13ennale esperienza massima [illegible] stesso cultura ex gelante direttore locali esaminerebbe proposta [illegible] zione extra serale notturna presso [illegible] club privati discoteca o locale prestigioso in Torino si [illegible] cultura astenersi perditempo Tel 011 959.4179.

LAVORI VARI

AIUTO modestia [illegible] cuoio cerca lavoro. Tel. 011 434.2960.

ATTIVISSIMO [illegible] tonnese giovanile ottime referenze [illegible] lavoro garantito anche part-time Tel. 011 839.8311.

CUOCO esperto 25 anni cerca [illegible] in ristorante trattoria pizzeria anche stagionale Tel. 011 385.0136 prima delle ore 16.

DIPLOMATA cubista cerca lavoro presso istituto o negozio o come baby-sitter con esperienza in entrambi i settori astenersi perditempo Tel 011 386.056 mattina.

DIPLOMATA libera subito cerca impiego come modella figurinista abbigliamento uomo donna bambino presso ditta seria. Tel. 011 931.2779.

DIPLOMATA magistrale offresi come commessa oppure per ripetizioni a studenti scuole elementari e media. Tel. 011 640.3151.

DIPLOMATA 45enne senza impegni famigliari offresi al sabato e alla domenica per compagnia o assistenza persone anziane si offre o si richiede la massima serietà. Tel. 011 447.8005.

DUE deejay offresi per serate in estate e discoteche anche con materiale discografico. Tel. 0161 829.986 ore serali.

ESEGUO piccoli traslochi ovunque nei giorni prefestivi Tel 011 405.1228.

INFERMIERA in pensione referenziata offresi per assistenza malati part-time o per compagnia a persona anziana. Tel. 011 366.4535.

LAVAPIATTI e uomo delle pulizie offresi per lavoro anche part-time zona Torino e Milano. Tel. 0731 533.419 ore ufficio.

OPERATRICE turistica 22enne conoscenza lingue offresi per imp[illegible]. Tel. 030 275.3973.

LAMPADE E LAMPADARI
MODERNI E IN STILE
GIUSEPPE [illegible] - Via Porpora 27 - TORINO

IL MARCHIO CHE DISTINGUE

Per i vostri viaggi e le vostre vacanze

Marco Polo

Via Po, 48

e

AVOGADRO VIOLETTA
Via Di Nanni, 120

Concessionari SAMSONITE - DEL [illegible]
INVICTA

AUT. COM

OFFERTE SPECIALI SU VALIGERIA

- Set 1 valigia + sacca — Lire 87.900
- Set due valigie cm. 135 — Lire 89.900
- Valigia aereo leggerissima con ruote — Lire 54.900
- Sacca viaggio — Lire 39.900
- Assortimento bauli di tutti i tipi

SALDI SU BORSE CON SCONTI DAL 10% AL 50%

MAGAZZINI CAROSELLO
DA SPOSA
LA - TOVAGLIE - COPRILETTI - SFIZIOSI COORDINATI
RIA E BIANCHERIA INTIMA
I NEGOZI PIU' ATTREZZATI PER I CORREDI DA SPOSA
IL PIU' VASTO ASSORTIMENTO DI LENZUOLA - TRAPUNTE - PIUMINI - TENDAGGI - MAGLIERIA
TORINO: VIA GENOVA 81 e VIA GORIZIA 52

PENSIONATA offresi per compagnia persona anziana o custodia bimbo e piccoli lavori domestici Tel 011 897 268

PENSIONATO pubblico impiegato moralità ineccepibile offresi custode per villa abbadia portinaio stabile disposto a trasferirsi. Tel 011 983 481.

PRI esegue trasporti e sgomberi qualunque di locale. Tel. 011 939 407.

QUINTETTO musicale offresi per impegni presso ristoranti e circoli referenziato moderno e lieto e richiesta. Tel. 011 928.2703

volenterosa seria cerca lavoro come aiuto modesta esperienza cucito confezioni per seria ditta no perditempo. Tel 011 434 2880

RAGAZZA 19enne cerca urgentemente qualsiasi tipo di lavoro purchè serio anche part-time zona Torino Chivasso astenersi maseducati. Tel 011 904.1301

RAGAZZA 20enne cerca urgentemente lavoro di qualsiasi tipo purchè serio Tel. 011 287 391

RAGAZZA 24enne in possesso diploma superiore dell'accademia di belle arti cerca lavoro massima serietà. Tel 011 309 1788 ore serali

RAGAZZA 25enne con esperienza pluriennale cerca lavoro qualsiasi casa di cura privata o ospedale come infermiera generica o ausiliaria. Tel.011 967.1771.

RAGAZZA di fiducia e buona cultura cerca lavoro nei mesi di luglio ed agosto come baby sitter o assistenza anziani. Disponibile a trasferirsi anche in zona di villeggiatura. Disponibilità immediata Tel 011 812.7001 ore ufficio - 011 887.693 ore serali

RAGAZZO 24enne cerca lavoro solo al mattino di qualsiasi tipo escluso vendita pratico Borgaro 011 863.134

RAGIONIERA con esperienza triennale presso studio commercialista cerca lavoro part-time mattino e pariine da settembre Tel 011 819.1919.

SIGNORA lavoro come anche anche autosufficiente. Esperienza e nozioni informatiche Ottimo referenze Tel. 011 223.7326.

SIGNORA nozioni vasta esperienza assisterebbe persone anziane per lavoro diurno e part-time. 011

SIGNORA esegue lavori di riparazione capi abbigliamento donna. Tel. 011 006.2041 dopo le ore 19.30.

SIGNORA offresi per pulizia scale o uffici Tel. 011 984.5283 ore serali.

offresi disposta a turni referenziata. Tel 011 906.1498

SIGNORA 25enne cerca lavoro come cassiera segretaria o commessa. Astenersi perditempo e maleducati. Tel. 011 771.5189.

SI cerca tipo di lavoro purchè serio esperienza come commessa quinquennale e operaia triennale. Astenersi perditempo. Tel. 011 416.4844 ore pasti.

33enne referenziata piemontese offresi per il mese di agosto per assistenza persone anziane o baby-sitter disponibilità a trasferimenti località di villeggiatura eventuali piccoli lavori domestici. Tel. 011 484.128

VAI in vacanza e non sai a chi lasciare il tuo cane? Te lo lavano noi in cascina nella natura. Telefona Tel. 011 309.6851 chiedere di Eugenio.

21ENNE pratico disegno grafico ed artistico offresi come aiuto disegnatore o fotocomp. Tel. 011 894.626 ore pasti.

22ENNE diplomato molte esperienze offresi per qualsiasi genere di lavoro purchè serio. Tel. 011 347 1469.

27ENNE diplomata con 3 anni di esperienza in telemarketing offresi presso studio medico o dentistico eventualmente come assistente alla poltrona. Disponibile subito fino al 28 luglio e da settembre in poi. Tel 011 812.5274.

51ENNE piemontese esperto giardiniere offresi anche per lavoro notturno. Tel. 011 822.1820 ore pasti

7 LAVORO E IMPIEGO OFFERTA

7.1 OPERAI, AUTISTI, FATTORINI

AUTISTA patente C pratico città assume industria con sede in Torino. Motivo preferenziale meglio disposta piccola puttua ufficio. Possibilità di alloggio in azienda referenze indispensabili. 011 892 922 ore ufficio

7.2 BARISTI, COMMESSI

CERCASI macellai età compresa tra i 16 e i 28 anni da inserire in grosse aziende. Tel. 011 749 5110.

8 IMPIEGATI

AFFERMATA azienda oltre notevole guadagno a collaboratore purchè attualmente occupato per interessante attività part-time che potrà sviluppare in modo autonomo E' esclusa la vendita. Tel. 011 730.9116.

SOCIETA' di servizi ragazza/o per telemarketing Presentarsi venerdì dalle alle ore 19 in Centro Servizi Torino 2000 - via Bologna 220 Chiedere del signor Nava.

9 TECNICI

PERSONAL cerchiamo tecnico pratico di ambiente MS-DOS per assistenza tecnica hardware e software anche part-time. Tel. 011 895.545

10 [illegible]

guadagno cerchiamo per vendita servizi su appuntamento Telefonare venerdì dalle ore 16 alle ore 19 e chiedere del signor Nava Tel. 011 852.756

CASA edizioni ricerca esperti redattori/trici ed illustratori/trici per propria collana libri per bambini. Inviare esempi di lavoro a Casa Editrice Argentia - strada Scarafiotti 33 - 10156 Torino.

CERCASI abilissima esperta ricamatrice in jo perline lustrini per abiti da sera e sposa. Telefonare solo se veramente capaci Tel. 011 889 882 - 011 512.316.

sarte per capi di alta moda pronta o su misura capaci di lavorare abiti da sposa da cerimonia e da sera Tel. 011 889.882 - 011 512.316.

CERCASI coniugi pensionati senza figli a mezzo marito pratico orto e giardino in cambio offre alloggio luce gas telefono riscaldamento. Referenze controllabili Tel. 011 880 1009

CERCASI persone serie per attività indipendente ottimi guadagni Tel. 011 233.905.

GRAFICA/O fotografa/o disegnatrice/tore del turismo ecologico naturalistico culturale viaggi programmati e in sede. Compenso spese viaggio alloggiamento Tel 011 696.8225

ILLUSTRATRICE/TORE pittrice/tore di paesaggi di interesse turistico ecologico sportivo e artistico culturale in viaggi programmati e in sede cercasi. Compenso rimborso spese viaggi e alloggiamento. Tel 011 696.8225.

IMPORTANTE agenzia milanese selezionerà giovani da avviare carriera direttivi/e commerciale/e indispensabile automunito/a residenza zona pubblicitari presentarsi sabato ore 9/12 lunedì martedì ore 10/19 presso Centro Uffici Executive Service via Magenta 44/A Torino.

OPERATRICE/TORE turistico sportivo/a collaboratrice/tore nelle attività di ricerca di itinerari di interesse naturalistico ecologico e artistico culturale in sede e in escursioni e viaggi programmati cercasi. Compenso rimborso spese viaggi e alloggiamento. Tel 011 696.8225

PRIMARIA agenzia investigativa cerca ex funzionari questura o prefettura per attiva collaborazione nella trattazione di servizi particolari. Tel. 011 544.803 ore ufficio per appuntamento.

PRONTO soccorso dentistico già avviato in Torino centro cerca collaborazione di medico dentistici odontoiatrico per turni serali e festivi anche di agosto. Tel 011 539.180 dalle 15 alle ore 19.30.

per attività a tempo pieno o part-time settore marketing. Ci rivolgiamo a maggiorenni attivi e creativi desiderosi di affermarsi. Non si tratta di lasciare porta a porta. Indispensabile colloquio informativo telefonando. Tel 011 502.676.

SOCIETA' di primo sponsorizzazioni operante in tutta Europa ricerca risorse umane indipendenti, serietà, spirito organizzativo, ampia disponibilità ai viaggi, facilità nei contatti umani. Interessante retribuzione e prospettiva Tel. 011 317.3669 pomeriggio.

8 RAPPRESENTANTI

AGENTE immobiliare regolarmente in albo presso C.C.I.A.A. di Pisa con attività ed ufficio proprio medesima data causa cerca collaborazione presso organizzazione di vendita immobiliare in Torino. Tel. 011 uffico - 354 35 ore ufficio.

AGENTE plurimandatario cercasi per abbinamento vendita lubrificanti alta tecnologia grassi speciali per industria. Segnalare zona trattata e referenze Telefonare per colloquio 011 988 7955.

AGENTE plurimandatario interessato industrie cercasi per abbinamento vendita manipolatori robots asservimento macchine automazione. Tel. 011 988.0316.

AGENTI iscritti C.C.I.A.A. introdotti nel settore alimentare per del Piemonte e della Liguria cercasi inquadramento Ensarco Telefonare soltanto con i requisiti richiesti. Tel. 011 771 4238

AZIENDA USA cerca 3 validi produttori/trici con esperienza pluriennale. Offresi alte provvigioni a fisso e scalare. Tel. 011 319.4355 ore ufficio.

AZIENDA commerciale ricerca urgentemente venditori/trici età da inserire per la vendita di articoli per l'industria richiedesi auto propria disponibilità immediata offresi provvigioni rimborso spese portaoglio clienti. Se interessati Per appuntamento. Tel 011 322.353 dalle ore 17/19.

RAPPRESENTANTE cercasi automunito/a diplomato/a molte esenzioni per rappresentanza di attrezzature per il commercio. Età intorno ai 30 anni. Inquadramento Ensarco. Tel. 011 739.9287.

UFFICIO rappresentanze importanti ditte collaboratori/trici 25/40enni con esperienza settore abbigliamento Guadagno interessante ed accordo mensile. Tel. 011 561.2909.

9 COLLABORAZIONI DOMESTICHE

9.1 DOMANDA

SIGNORA di 28 anni con diploma di insegnante elementare offresi come collaboratrice domestica amante bambini per 15/20 ore settimanali zone centro Crocetta o S. Salvario. Richiedesi lavoro continuativo massima serietà e correttezza Tel 011 403.2002 ore cena

SIGNORA offresi pulizia scale collaboratrice domestica libera agosto Tel 011 965.1034 ore pasti

SIGNORA 50enne offresi 2/3 volte la settimana per lavori di altro ciclo assistenza anziani o bimbi. Tel. 011 600.6431.

10 PRESTAZIONI E CONSULENZE

10.1 LEZIONI E RIPETIZIONI

ACCURATE lezioni di inglese italiano impartisco Tel 011 364.533 ore pasti e pomeridiane.

DIPLOMATA impartisce di stenografia (Cima) e matematica a studenti scuole medie inferiori ed elementari Tel 011 739.8115.

DIPLOMATA perito impartisce lezioni di e ragazzi scuole medie inferiori superiori Nichelino Tel. 011 627.1954 ore pasti

impartisce di musica teoria e solfeggio armonia a tutte le età. 011 263.458

FRANCESE madrelingua esperienza didattica impartisce lezioni di francese a tutti i livelli Tel 011 317.1518.8

GIORNALISTA laureando in lettere indirizzo che della comunicazione offre ripetizioni italiano scritto e orale, a luglio e agosto. Tel. 011 877 073 ore

INGEGNERE elettronico esperienza didattica impartisce lezioni di materie scientifiche tecniche e studenti scuole medie inferiori superiori. Tel. 011 852.343

INGEGNERE esperienza pluriennale impartisce lezioni di fisica meccanica Tel 011 965 3757

INSEGNANTE di francese impartisce lezioni a studenti scuole medie inferiori e superiori. Tel 011 452.5470

INSEGNANTE di inglese quindicennale esperienza didattica impartisce accurate lezioni di inglese a qualsiasi livello. Si garantisce la massima serietà e competenza. Disponibilità mesi luglio ed agosto. Preparazione esami di riparazione Tel.011 017.1763.

INSEGNANTE impartisce lezioni di italiano e francese e prepara gli studenti all'esame di maturità zona Mirafiori. Tel. 011 348.8391.

INTERPRETE traduttore impartisce lezioni o ripetizioni di tedesco inglese e francese. Tel 011 631.654 - fax 834.614.

LATINO impartiscesse italiano per media inferiori e superiori anche in Torino centro privato pubblico amministrativo delle finanze economia Tel. 011 337.038

LAUREANDA impartisce lezioni di greco latino italiano Tel 011 741.2648 ore pasti

LAUREANDA in legge impartisce lezioni a studenti scuole elementari medie inferiori superiori. Tel. 011 898.2306.

con pluriennale di insegnamento impartisce accurate lezioni e ripetizioni inglese studenti scuole medie inferiori superiori ed esegue traduzioni. Disponibile in agosto. Serietà e competenza. Tel. 011 437.4569.

LAUREATA esperta didattica impartisce lezioni di italiano e latino a studenti scuola media inferiori superiore. Tel. 011

LAUREATA impartisce lezioni di inglese francese e diritto a studenti scuole medie inferiori e superiori 011 988.4305 dopo le ore 18.

impartisce lezioni di inglese matematica latino italiano a studenti scuole medie inferiori superiori zona Santena. Tel. 011 945.6184.

impartisce lezioni di italiano storia geografia storia l'arte a studenti scuola media superiore Tel 011 318.8281.

LAUREATA in economia e commercio impartisce lezioni di ragioneria tecnica matematica francese inglese Tel 011 609.3376 ore pasti

LAUREATE in lettere impartisce di greco italiano e latino S. Salvario. Tel 011 684.519

LAUREATA in lingue impartisce lezioni di e spagnolo a scuole medie inferiori superiori. Tel. 011 501.133.

LAUREATA impartisce lezioni di filosofia pedagogia psicologia italiano e storia a studenti scuole superiori ed universitari Tel. 011 347.0193 ore pasti.

LAUREATO con esperienza di insegnamento impartisce lezioni individuali e di gruppo anche a domicilio di matematica economia diritto. Tel. 011 411.3429.

LAUREATO in filosofia impartisce di italiano storia filosofia a domicilio dell'interessato purchè in Torino. Tel. 011 415.4778.

LEZIONI private greco latino offresi a studenti scuole superiori e preparazione scuole medie. Tel. 011 661.0658 ore pasti.

LICEALE molto preparata impartisce ni e studenti del primo biennio delle superiori anche ad agosto. Tel. 011 411.6830.

lingua francese esperienza didattica impartisce lezioni di francese a tutti i livelli preferibilmente zona Moncalieri Nichelino. Tel. 011 605.7994.

e fisica professoressa di con 15 anni di esperienza di insegnamento impartisce lezioni a qualsiasi livello nei mesi estivi. Tel. 011 630.075 - 011 886.918.

MATEMATICA ecc. tutti lezioni pomeridiane da anziano insegnante di lunga esperienza Tel 011 641.758 ore negozio mercoledì pomeriggio

PROFESSORE di musica impartisce lezioni di teoria e solfeggio per tutti gli strumenti per qualunque specializzazione musicale lezioni medianno collaboratori qualificatissimi di chitarra batteria basso pianoforte tastiera clarinetto sax basso e alto strumenti qualsiasi genere qualunque aspirazione musicale Tel. 011 340.753.

PROFESSORE impartisce lezioni di latino inglese francese. Tel 011 875.612

PROFESSORESSA di ragioneria tecnica matematica anche linguistica computisteria fisica e chimica segue studenti per esami di settembre libera anche nello agosto si reca a domicilio Tel. 011 484.128.

PROFESSORESSA si offre impartisce lezioni di matematica e fisica anche a livello universitario. Tel. 011 890.075.

RAGIONIERA impartisce lezioni a studenti di istituti tecnici commerciali di algebra e stenografia (cima). Tel. 011 627 5192.

RUSSO e giapponese laureato lingue slave e giapponese madre lingua esperienza in traduzioni interpretariato impartiscono lezioni private terminologia tecnico commerciale e linguaggio corrente dattilografia in lingua zona stazione Porta Nuova. Tel 011 593.389

di 28 anni con diploma di insegnante per seguito dalle scuole elementari nei compiti delle vacanze o in preparazione per italiano fino 1° media prezzi modici. Tel. 011

SI impartiscono ripetizioni di italiano e francese. Tel. 011 6484.

STUDENTE di ingegneria impartisce lezioni di matematica fisica chimica e meccanica a studenti scuole medie e superiori zona Sabotino. 011 ore

STUDENTESSA di ingegneria impartisce lezioni di matematica e chimica. Tel. 011 631.633

STUDENTESSA impartisce ripetizioni di latino matematica italiano e studenti di scuola media superiore. Prezzi modici. Tel. 011 832.616.

STUDENTESSA perito aziendale corrispondente lingue estere impartisce lezioni di inglese a studenti scuole medie inferiori Tel 011 968.0586

universitaria impartisce lezioni di italiano e storia dell'arte. Tel. 011

STUDENTESSA universitaria di lingue e letterature straniere impartisce accurate ripetizioni di inglese e francese per alunni scuola media inferiore e superiore. Tel. 011 832.237.

impartisce lezioni di latino greco italiano storia e filosofia a studenti scuole media inferiori superiori. Tel. 011 319.8901.

UNIVERSITARIA impartisce lezioni di latino e italiano. Tel. 011.447.6824 ore pasti.

UNIVERSITARIA impartisce lezioni di matematica e diritto. Tel 011 904.2178 serali

UNIVERSITARIA in lettere materie scientifiche impartisce lezioni di italiano e inglese a studenti scuole elementari e medie inferiori superiori. Tel. 011 300.132.

UNIVERSITARI impartiscono lezioni di inglese francese italiano e scienze a studenti scuole medie inferiori superiori zona Collegno e Grugliasco Tel. 011 405.3911.

UNIVERSITARIO in economia e commercio impartisce lezioni di matematica inglese ragioneria economia e tecnica bancaria Finanziamenti e comuni limitrofi. Tel. 011 858.5711.

19ENNE impartisce lezioni di chimica francese dattilografia e stenografia a studenti scuole medie inferiori e superiori. Tel

10.2 TRADUZIONI

C. E. T. Centro Europeo Traduzioni, via Andrea Costa 18 - Collegno, esegue traduzioni da e in qualsiasi lingua estera ed extraeuropea. Servizio di interpretariato svolto da hostess sia in sede sia in accompagnamento. Tel. 011 780.1077.

INTERPRETE traduttore lingua tedesca tecnica commerciale offresi per traduzioni ed interpretariato 631.654 fax 834.614.

MADRE lingua francese offresi interpretariato simultaneo e consecutivo esegue inoltre traduzioni di qualsiasi argomenti massima serietà. Tel. 011 606.7994.

TRADUTTRICE interprete laureata ottima conoscenza parlata e scritta inglese e francese esegue traduzioni di qualsiasi argomento da e nelle suddette lingue. Massime serietà. Tel. 011 437.4569

10.4 [illegible]

DECENNALE esperienza in organizzazione meccanografica aziendale italiana di elaborazione dati e sviluppo programmi per aziende commerciali ed industriali offresi a serio azienda per consulenza e soluzioni tecniche chiavi in mano. Tel. 011 771.1218

PRETE tedesco tecnico propria consulenza presso aziende. 011 631.654 - fax 834.614

chimica perfetto inglese francese esperienza lavoro estero (12 impiegherebbe) quale consulente lubrificanti o insegnamento direttore istituto ufficio traduzioni. Tel 011 349.7286

laurea offresi: consulenza grammaticale e stilistica; revisione e perfezionamento testi; collaborazioni editoriali; corso traduzioni da inglese e francese 011 332 073 - 365 4422.

PERFETTO italiano stesura relazioni stesura lettere corrispondenza varie dettagli pubblicitario offresi Tel. 011 541 457.

11 BABY SITTER

11.1 DOMANDE

21enne offresi baby-sitter disposta anche a trasferirsi purché no sero. 011 671 512.

SIGNORA pensionata istruita giovanile distinta seria offresi per baby-sitter o compagnia signora automunificante. Tel 011 638 170.

baby-sitter solo pomeriggio. Tel 02 380 01203.

UNIVERSITARIA 20enne con diploma maturità offresi come baby-sitter ore serali Tel. 011 398.1685 ore pasti.

20ENNE offresi baby-sitter presso proprio domicilio zona Mirafiori Sud. Tel. 011 509 0836

12 IMPRESE ARTIGIANE

12.2

IDRAULICO con muratore esegue ristrutturazioni. Preventivi gratuiti, pagamenti rateali. Tel. 309.9930.

15 AUTOVEICOLI

15.1 FINO A 1000 CC

A112 anno 81 km 70.000 beige accessoriata tenuta in garage L. 3 milioni. Tel. 011 967.8815 ore cena serali.

A 112 del 1975 revisionata a novembre 1990 buono stato di carrozzeria e motore unico proprietario vende per cambio autovettura. Tel 011 669.911 ore pasti.

A112 elegant anno '78 carrozzeria e motore ottimi vendo. Tel. 011 647.2575.

A112 elite anno '82 km 35.000 5ª marcia grigio metallizzato Tel 011 309.4888 ore serali

A112 junior '81 targata CN colore bianco vendo. Tel. 0172 412.485.

112 Junior aprile '84 km 54.00 metallizzato L. 3.500.000. Tel. 011 586.500 ore serali.

CERCO A112 bianca possibilmente ultimo modello accessoriata e con autoradio Tel. 0141 603.93

CERCO Fiat Panda 4x4 oppure Panda CL Young. Tel 011 220.2644 ore serali.

FIAT PANDA Young km 1500 tagliando appena effettuato. Tel 011 281.265 ore pasti.

FIAT PANDA Young '89 km 13.000 rossa L. 5.900.000 trattabili. Tel 0121 749.935

FIAT PANDA Young colore 5 mesi km 1.000 dipendente Fiat vende. Tel 011 745.760 ore negozio

FIAT 1000 S fine '87 km 30.000 tenuta in garage. Tel 011 700.470

FIAT 30 '80 L. 1 milione Tel. 0125 423.732 oppure 989.

CL colore rosso anno km 30.000 ottima vendo. Tel. 011 257.879.

FIAT PANDA 30 colore blu anno '82 condizioni carrozzeria e meccanica vendo a L. 2.300.000 trattabili Tel. 011 608 4823.

FIAT PANDA 4x4 novembre '87 motore Fire km 22.000. Tel. 011 695.5336 dopo le ore 20

FIAT PANDA 45 '83 5ª marcia impianto a gas gomme batteria e iniezione nuove accessoriata L. 4 milioni trattabili Tel. 011 961.0509 ore serali.

FIAT PANDA 45 S anno '88 km 50.000 rossa L. 3 milioni. Tel. 011 318.3621.

FIAT bianca 4 mesi antifurto elettronico con telecomando a L. 7.600.000. Tel 011 783.856 pasti serali.

PANDA 750 CL anno bianca ben occhi km a L. 4.600.000 Tel. 011 695.2336 dopo le ore 20.

FIAT PANDA 750 colore grigio oslo comprata marca km 47.000 circa ottime condizioni generali prendo lire a L. 5 milioni. Tel. 011 470 4994 ore pasti.

FIAT PANDA CL fine anno '89 km 19.000 rosso come tenuta in 011 800.1610 ore serali.

FIAT PANDA 750 CL 5ª marcia mesi 5 rossa. Tel. 011 ore pasti oppure 5583 int 21 ore uffici.

FIAT PANDA 750 CL mesi Tel. 011 959.2513 ore pasti.

FIAT CL marcia anno '89 grigio metallizzato tenuta in garage L. 7 milioni. Tel. 011 405.4885 sera.

FIAT PANDA CL 5ª marcia '89 pochi km rossa accessoriata tenuta in garage. Tel 011 349.0851.

750 circa un di vita circa 11 000 km colore rosso. Tel. 011 242.4097

FIAT PANDA 750 Young anno '91 pochi km bianca. Tel. 011 730.524 oppure 735.504.

FIAT 750 Young fine '89 bianca accessoriata 011 937 6178

FIAT PANDA 750 Young gennaio '87 . Tel 011 841.844

FIAT PANDA 750 Young semestrale pochi km bianca tenuta in garage Tel 011 990.9716.

FIAT 750 Young febbraio '90 blu avio tenuta in garage come nuova vendesi Tel 011 669.9918 ore pasti.

PANDA 900 Dance '89 rossa tenuta in garage L. 7.300.000. Tel 011 977.8541 - 977.1055

FIAT UNO Fire novembre 1988 colore bianca km 48.000 sfiorivi con impianto a gas antifurto impianto stereo poggiatesta tergilunotto sedili ribaltabili presa accendino lendine da sole con anche pneumatici chiodati L. 5.500.000. Tel 011 940.7338 - 680.2606.

FIAT UNO Fire RST colore bianco 5 porte immatricolata febbraio 1990 tenuta in box in ottime condizioni come nuova privato vende. Tel. 011 702.004 ore serali

FIAT UNO fire un anno e mezzo tenuta in box. Tel. 011 592.545.

FIAT UNO II porte 19 km 11.000 rosso scuro tenuta in box L. 9 milioni Tel. 011 877 0675 ore pasti

FIAT UNO Fire 5 porte gennaio '91 km 500 bianca accessoriata tenuta in garage. Tel 011 349.8818

FIAT UNO Trend 5ª maggio '90 in box L. 9.200.000. Tel. 011 810.9566

FIAT UNO 45 blu dama 5 porte km 48.000 dipendente Fiat vende. Tel. 011 342.688 - 348.7803.

FIAT UNO 45 Fire 5 porte marzo '87 km 45.000 verde L. 6.500.000 Tel 011 614.423 ore serali.

FIAT UNO 45 RST 5 ottobre '89 bianca L. 9.500.000. Tel. 011 909.1602.

FIAT UNO 45 S anni 4 rossa tenuta in garage. Tel. 0121 577.04 ore serali.

FIAT UNO 45 semestrale km tenuta in box 0141 971 338

FIAT UNO 45 S Fire 3 colore bianco giugno '89 km 32.000 antifurto ottime condizioni L. 7.500.000. Tel. 011

FIAT UNO 45 S giugno '89 perla metallizzato originale tenuta in box. 011 962.6981.

FIAT UNO 45 Suite 3 grigio quarz perfetta km 5000 dipendente Fiat vende. Tel 011 342.688 - 348.7803.

45 S 3 porte aprile 1988 colore rosso scuro km 25.000 effettivi mai stradate vendesi a L. 7 milioni Tel. 011 758.434 ore serali

FIAT 128 17.000 rossa. Tel. 011 645.9889 ore serali.

128 fine anno '77 gommata nuova ottime condizioni mai sinistrata a L. 800 000 Tel 011 696.326.

126 meccanica in buone condizioni collaudo da effettuare L. 600.000. Tel. 011 900 3850

FIAT 128 rossa anni 12 targata CN40 Tel 011 515 158 ore serali.

128 targata TOR buone condizioni Tel. 011 729.041 ore serali

FIAT 127 panorama 10 mila fine anno '82 carrozzeria inumana pari al nuovo non una riga motore con pochi km usata solo per commissioni in città tenuta in box vendo a L. 2 900.000 Tel 011 953.2089.

FIAT 127 Sport '78 revisionata L. 700 000 trattabili. Tel 0331 432 991

127 Sport 70 HP anno '81 km 80 000 serie cerchi in lega gommata nuova L. 2 milioni pattabili Tel. 612.7943 ore serali.

FIAT 127 TOP novembre anno incluso stereo L. 1 milione trattabili Tel. 011 385 7582 ore serali.

FIAT 127 2 porte anno '75 km. 49 000 bianca revisionata L. 1.200 000 Tel 011 385 7582 ore pasti

3 porte fine '81 km 50 000 tenuta in L. trattabili. Tel. 011 947.1972.

FIAT 127 900 TOY pochi km amaranto L. . Tel. 011 937

FIAT 126 TOP 011

FIAT coupé 1300 anno '73 fino al 1995 vendo. Tel. 011 319.5668

128 1300 revisionata L. Tel. 011 611.224.

FIAT 500 L anno '72 blu revisionata più 4 chiodate complete L. 1.800.000. Tel 011 964 4100.

FIAT 500 L fine '73 in condizioni . Tel. 011 973 9209

FIAT impianto due gomme nuove. Tel. 011 264.568.

FIAT 500 TOM gialla da nel '91 vendo. Tel. 011 819.1465 ore serali

INNOCENTI MINI 90 Tomaso 1.0 full optionals cerchi lega ecc bollo dicembre per necessità a L. 1 milione trattabile Tel 011 262.4792 ore serali.

RENAULT 5 anno 1982 TOP buono stato prezzo interessante. Tel. 0141 12 - 011 343.494.

RENAULT 4 TL immatricolata dicembre Tel. 011 883.607.

Y10 fine anno 88 km blu petrol L. 8.200.000. Tel. 0382 621 ore pasti.

Y10 Fire anno '89 km tenuta proprietario colore vendo a L. 8.600.000. Tel. 011 967.8564 ore pasti.

GIUSTI E FANTOZZI
Via Porpora 27 - TORINO
LAMPADE LAMPADARI
MODERNI E IN STILE

il salvagente

negozio specializzato in

CAPI FIRMATI
A PREZZO DI STOCK

VENDITA DI FINE STAGIONE

di tutto l'abbigliamento
maschile - femminile - bambino - junior

SCONTI DEL 40%

sui prezzi già dimezzati all'origine

il salvagente - **PIAZZA SOLFERINO 14/a - TORINO**

AUT.

INNOCENTI automobili via Bordonecchia, 5 Torino - Tel. 335.89.89

INNOCENTI LIVORNO

Y 10 Fire bianca immatricolata primo semestre 1990 con impianto stereo gratuito in perfette condizioni vendesi valutazione Quattroruote. Tel. 011 958.8802.

Y10 Fire bianca 2000 km 4 mesi di vita nuova super accessoriata di vetri elettrici chiusura centralizzata cinture regolabili in altezza anteriori e posteriori ecc vendo a L. 10.700.000. Tel. 011 220.1475 ore serali.

Y 10 Fire fine 1987 unico proprietario bianca [illegible] in box vendesi a L. 7.800.000, Tel. 011 321.624.

[illegible] Fire rallye ancora da ritirare dipendenza Fiat vende Tel. 011 220.4286 [illegible]

Y10 Fire 1000 mesi 6 km 3000 bordeaux metallizzata accessoriata tenuta in garage. Tel 011 286 029.

Y10 Fire 1000 pochi km grigio ardesia vendesi Tel. 011 265.920 dopo le ore 20.

Y10 Fire [illegible] settembre '89 km [illegible] accessoriata tenuta in garage Tel. 011 218 1690

Y10 ottobre '88 km 58.000 grigia chiara vendo. Tel. 011 771.0072.

FINO A 1400 CC

ALFA 33 SW TD fine '86 accessoriata L. 8.500.000. Tel. 011 815.0353

ALFA 33 1.3 di 2 mesi colore verde misto metallizzato vendesi Tel. 011 349.9107 ore pasti.

ALFA 33 1.3 i. verde mirto metallizzato mesi 5 km 3.000 optional privato vende a L. 13.900.000. Tel. 011 605.1034 ore serali

ALFA 33 1300 novembre '90 km 1700 grigio ardesia metallizzato tenuta in garage. Tel. 011 819.0604

ALFA 33 1300 ottobre '90 km 2000 canvas di fuoco metallizzato accessoriata tenuta in garage. Tel 011 324.971

ALFA 33 1300 settembre anno '89 km [illegible] impianto GPL garantita [illegible] tenuta in garage L. 2.900.000 trattabili. Tel. 011 437.3669.

ALFA 33 1300 SW mesi 9 km 10.000 bianco argento metallizzato accessoriata tenuta in garage Tel 011 918.4076 ore serali

ALFA 33 1300 SW S maggio [illegible] km 23.000 ardesia metallizzato L. 13 milioni. Tel 011 806.7716 ore serali.

A112 UX anno '83 5° [illegible] antifurto accessoriata tenuta in garage L. 2.900.000 trattabili. Tel. 011 437 3669.

FIAT DUNA 4 anni con 37.000 km effettivi. Tel. 011 601.172 ore serali

FIAT DUNA 60 anno '87 impianto GPL bianca accessoriata L. 4.700.000. Tel. 011 947.1918 ore serali.

FIAT DUNA 70 berlina aprile '90 accessoriata valutazione Quattroruote. Tel. 0161 211.004 ore serali.

FIAT DUNA 70 weekend settembre '89 km 11.000 bianca tenuta in garage Tel. 0124 513 046 ore serali

FIAT REGATA 70 Week-end bianca anno 1987 unico proprietario richiesta L. 8.500.000. Tel 011 495 076

FIAT RITMO S 75 km 72.000 reali vendesi a L. [illegible] variabili Tel. [illegible] 220.4288.

FIAT RITMO 60 CL marzo '81, km 83.000 L. 1.200.000 trattabili. Tel. 011 881.206.

FIAT RITMO 60 L dicembre '83 L. 2 milioni trattabili. Tel. 011 881.2694.

FIAT [illegible] 60 L 5 porte maggio '82 L. 2.500 [illegible] Tel 011 965.4197 ore pasti.

FIAT [illegible] 65 CL Targa Oro [illegible] 5ª marcia 5 porte tenuta in box. [illegible] 011 739.8696 ore pasti

FIAT TEMPRA 1400 [illegible] '91 metallizzato L. 14 milioni. Tel 011 452.3597 oppure 274 5370.

FIAT TIPO Digit 1.1 anno [illegible] metallizzato [illegible] cerchi in lega doppi specchi impianto stereo vetri elettrici chiusura centralizzata ottima carrozzeria e meccanica vendesi a privato. Tel 011 537.169 ore pasti

FIAT TIPO T. D. 5 TOH grigio chiaro metallizzato [illegible] condizioni generali garantita a nuovo vendesi per ubbligo [illegible] aberdale a L. 11 milioni trattabili Tel. 011 282.4366 ore ufficio.

FIAT TIPO Turbo [illegible] DGT 5 giugno '89 L. 11 milioni Tel. 011 964 9117 ore serali

FIAT TIPO 1100 DGT anno 2 km 17.000 azzurro metallizzato accessoriata tenuta in box Tel. 011 606 2041

FIAT TIPO 1100 DGT giugno '89 accessoriata tenuta in box L. 11 milioni. Tel. 011 911.135?.

[illegible] TIPO 1100 DGT mesi 30 pochi km blu aborom metallizzato tenuta in box. Tel. 011 975.606 ore serali

FIAT TIPO 1100 giugno '89 km 60.000 grigio metallizzato L. 9.800.000 Tel. 011 594.609 dopo le ore 20 dal lunedì al venerdì.

FIAT TIPO 1100 luglio '88 km 16.000 grigio metallizzato accessoriata tenuta in box Tel. 011 672.768.

FIAT TIPO 1400 AGT tetto apribile chiusura centralizzata colore grigio metallizzato gennaio '91 L. 12.500.000 Tel 011 664 7900.

FIAT [illegible] 1400 DGT immatricolata febbraio [illegible] blu [illegible] metallizzata 17.000 km accessoriata a L. 12.300.000. Tel 011 273 5135

FIAT [illegible] 1400 DGT inizi '90 pochi km blu mare metallizzato [illegible] in box valutazione Quattroruote Tel 011 794 479

FIAT TIPO [illegible] [illegible] luglio '89 km 13.000 [illegible] metallizzato L. 12 milioni trattabili. Tel 011 783.384

FIAT TIPO 1400 DGT luglio '90 km 9.000 blu [illegible] L. 11.500.000 trattabili [illegible] 0674 872 153 ore pasti

FIAT TIPO 1400 ottobre [illegible] grigio metallizzato tenuta in box. Tel. 011 309 5601

FIAT UNO Diesel 3 porte [illegible] '84 80.000 L. 2.200.000. Tel. 011 866.8307.

FIAT UNO Diesel II porte novembre [illegible] azzurra tenuta in garage L. [illegible] trattabili Tel. 011 948.1487

FIAT UNO Diesel 3 porte 5 marce fine anno '84 grigio verde ottima condizioni generali tenuta in garage gommata molto bella uni proprietario vende a L. 1.900.000 Tel. 011 953.2689.

FIAT UNO Diesel 5 porte anno '87 km 73.000 tenuta in garage accessoriata L. 8.600.000 Tel 011 307.173 ore serali

FIAT UNO DS 3 porte 5 marce grigio verde anno '84 fine molto ben tenuta inutile motore ottimo con pochi km usata come seconda auto unico proprietario vendo scarso utilizzo a L. 19.500.000 per qualsiasi prova. Tel. 011 405.4139.

FIAT UNO SX 5 porte grigio topo metallizzata 6 mesi 4000 km tenuta sempre in garage Tel 011 771 3962 ore serali.

FIAT UNO Turbo Diesel anno '87 metallizzato tetto apribile Tel 011 942 1736.

FIAT UNO Turbo Diesel maggio '89 km 34.000 blu delphi metallizzato Tel 011 701.253 ore serali

FIAT UNO Turbo Diesel RST anno '90 metallizzato accessoriata tenuta in box L. 14 milioni. Tel. 0121 323.436.

FIAT UNO Turbo I.E. dicembre anno '87 km 45.000 unico proprietario L. 9.500.000. Tel. 011 909.0471

FIAT UNO Turbo I.E. gennaio '91 blu mare metallizzato accessoriata L. 16.200.000. Tel. 011 969.2701 ore serali.

FIAT UNO Turbo I. E. RST marzo '90 blu mare metallizzato accessoriata tenuta in garage L. 15.500.000. Tel 011 214.957 ore pasti.

FIAT UNO 55 S 5 marce 5 porte a L. 4.500.000 bellissima metallizzata radio qualsiasi prova solo privatamente vendo occasione. Tel. 011 365 0348.

FIAT UNO 60 S fine anno '90 km 3000 azzurrite tenuta in garage L. 10.500.000 Tel. 011 815 513 ore pasti

FIAT UNO [illegible] S mesi 4 km 1000 grigio zermatt accessoriata tenuta in garage L. 11.500.000 trattabili. Tel. 011 915 1232 ore serali.

FIAT UNO 60 [illegible] RST [illegible] porte febbraio '91 accessoriata tenuta in box L. 11.100.000. Tel '02 489.10076 dopo le ore 19

FIAT UNO 60 S RST 5 porte mesi 4 km km 1400 blu mare metallizzato accessoriata tenuta in box L. 11.500.000 trattabili. Tel. 011 309.2486.

FIAT UNO 60 S Selecta cambio automatico TD.. G pochi km blu scuro metallizzato alzacristalli elettrici chiusura centralizzata tenuta [illegible] in garage vendesi. Tel. 011 396 812 ore uff[illegible]

FIAT [illegible] 60 SX mesi 5 km 1400 grigio quarz metallizzato tenuta in garage. Tel. 0141 689.225

[illegible] 60 SX 5 porte luglio '90 [illegible] mare metallizzato tenuta in garage. Tel. 011 358 2108

FIAT UNO 60 S 3 porte del 1987 come nuova vendesi a L. 8.500.000. [illegible] 011 901.7518 ore serali.

FIAT UNO 60 S 3 porte rossa mesi 13 tenuta in [illegible] a L. 9.600.000 Tel. 011 282.2719

FIAT UNO 60 S 3 porte luglio [illegible] km 12.000 azzurro limone tenuta in [illegible] L. 10.500.000. Tel. 011 282.3125.

FIAT UNO 60 S 5 porte novembre '90 km 1700 bianca accessoriata lenna in box 1° tagliando da fare L. 11 milioni Tel. 011 819.1636

FIAT UNO 60 S 5 porte novembre '90 rosso schiraz metallizzato accessoriata tenuta in [illegible] L. 11.500.000 [illegible] 011 966.5850

FIAT UNO 70 SX i. E. 3 porte targata TO66P bianca accessoriata check pannello L. 12.500.000 [illegible] 011 906.5503 ore serali.

FIAT UNO 70 S 5 porte grigio cemant vernice metallizzata accessoriata 10 mesi tenuta in garage. Tel. 011 771 3562.

FIAT 127 anno 1980 km 80.000 circa colore azzurro motore perfetto vendo passata revisione Tel 011 749.0350 ore pasti serali.

FIAT 127 CL 1050 anno '80 amaranto L. 1 milione trattabili. Tel 011[illegible] ore serali.

FIAT 127 panorama diesel TOX96 giugno '82 L. 1 milione Tel. 011 385.0625 ore pasti

FIAT 128 anno '78 1300 cc impianto [illegible] valido fino al '93 km 82.000 Tel. 011 229 4368 ore serali

FIAT 131 Mirafiori CL 1300 anno '82 uni-proprietario come nuova vendo a L. 1.700.000. Tel 0131 972.785.

FIAT 131 Supermirafiori 1300 settembre '81 accessoriata L. 2 milioni trattabili Tel. 011 616.584.

FIAT 131 TC 1300 anno '81 tenuta in garage L. 1.500.000 trattabili. Tel. 011 953 5080

FORD ESCORT 1100 5ª [illegible] fine anno '85 km 50.000 bianca gommata nuova accessoriatissima. Tel 011 205.1085.

FORD FIESTA 1400 II solo fino al 31 luglio vero affare vendesi causa realizzo per acquisto furgone 9300 km tetto apribile nuova ottobre '90 L. 10.700.000. Tel. 011 771 2323 dalle ore 15/18

LANCIA [illegible] LX 1300 anno '87 km 40.000 grigio metallizzato tenuta in garage. Tel. 0125 718.432.

LANCIA FULVIA coupé 1300 blu tutta revisionata a nuovo lit 9.600.000 vendesi Tel. 011 854.082.

RENAULT Super 5 coup de sour TO62P [illegible] Tel 011 990.6068.

RENAULT 5 GTL fine anno '82 rosso scuro carrozzeria da ripassare L. 1.500.000. Tel. 011 650.7573.

RENAULT 5 GT Turbo anno '87 km 31.000 grigio metallizzato vendo a L. 7.400.000 Tel. 011 967 8584 ore pasti

[illegible] II porte [illegible] km 30.000 in perfettissime condizioni vendesi a L. 6.500.000 occasione Tel. 011 883.1365

VW GOLF bianco GLD anno '88, cv 17 ottimo stato. Tel. 011 248.2159 ore ufficio - 287.525 ore pasti.

VW GOLF GL luglio '90 5 porte km 12.000 vendesi. Tel. 011 309.9420 ore serali

VW GOLF GL 1.3 del 1990 km 56.000 bianca perfetta carrozzeria e meccanica vendesi a L. 7.900.000 trattabili. Tel. 011 348.7405.

VW GOLF 1100 GL 3 porte anno '82 km 89.000 nera impianto GPL accessoriata L. 4.500.000 Tel. 02 890 51501.

VW GOLF 1300 GL luglio '86 km 48.000 grigio metallizzato doppi fari tenuta in box L. 8.500.000. Tel. 306.1986.

VW MAGGIOLONE Cabrio anno 1973 bianco con capotte nera motore nuovo vendesi Tel. 011 415 3397 ore 19.

Y10 Fire LX i. E. blu petrol intuvolo apribile contagiri check controll vendo a prezzo da concordare. Tel. 011 229 4351.

Y10 LX gennaio '88 verde metallizzato tetto apribile quattro ruote chiodate L. 8 milioni. Tel. 011 956 6853 ore serali

Y10 LX I.E. fine '89 grigio quarz metallizzato accessoriata tenuta in box L. 10.800.000. Tel. 011 918.4074 ore serali.

Y10 LX I.E. mesi 5 km 2500 grigio metallizzato accessoriata tenuta in box L. 12 milioni trattabili Tel 011 470.2166

Y 10 LX I.E. 1.1 grigio quarzo dipendente vende a L. 11.300.000 trattabili Tel. 011 342.452.

FINO A 1800 CC

ALFA ROMEO 33 1500 Sport Wagon fine anno '88 unico proprietario km 38.000 originali colore grigio quarzo metallizzato autovettura completamente originale dotata di tutti gli accessori prezzo da concordare possibilità di pagamento dilazionato. Tel. 011 631.356.

ALFA 33 1500 cc Giardinetta anno fine '86 km 70.000 colore grigio chiaro metallizzato unico proprietario meccanica e carrozzeria in ottime condizioni L. 8.300.000. Tel 011 799 087.

ALFA 75 Turbo Diesel colore blu metallizzato anno '86 km 65.000 dotata di vetri elettrici e idroguida meccanica e carrozzeria in condizioni come L. 8.900.000 Tel. 011 772.3053.

AUDI 80 Turbo Diesel 1600 immatricolazione ottobre '84 blu bellissima unico proprietario vendesi vera occasione L. 5.500.000 solo per contanti. Tel. 011 375.776.

BERTONE X19 luglio 1987 1.5 azzurro metallizzato km 31.000 unico proprietario perfette condizioni vendesi a L. 18 milioni non trattabili. Tel. 011 931.1320.

FIAT REGATA T. D. anno '87 km 60.000 quarzo metallizzato accessoriata L. 11 milioni trattabili. Tel. 011 800.4045.

FIAT REGATA 1700 Diesel azzurrite 1984 pari al nuovo carrozzeria e interno perfetto inutile motore con come nuovo disponibile a qualsiasi prova super accessoriata con antifurto ben gommata proprietario vende a L. 3.300.000. Tel 011 950 2669.

FIAT REGATA 70 C maggio '88 grigio winiper metallizzato accessoriata. Tel. 011 882 1600 ore serali

FIAT RITMO Cabrio Pininfarina anno '84 km 70.000 azzurro celeste metallizzato accessoriata L. 8.500.000. Tel. 059 [illegible]

FIAT RITMO CL Diesel anno '82 accessoriata regalo 3 pariere complete di vetri L. 1.300.000 motore Ritmo 85 CL L. 200.000 Tel. 011 980.6101.

FIAT RITMO CL Diesel TOX tenuta in garage. Tel. 011 819.0923.

FIAT [illegible] 85 S [illegible] '81 tenuta in garage L. [illegible] Tel. 011 901.4609 ore serali.

FIAT TEMPRA [illegible] 1600 mesi 8 [illegible] 8.000 carma di fuoco metallizzato. Tel. 011 847 1916.

GIULIETTA 1800 anno '79 colore beige a L. 1.500.000 trattabili Tel. 011 724.665.

HONDA Civic 16V bianca i. vendesi a L. 15.500.000. Tel. 0121 794.464

LANCIA BETA HPE Executive vendesi Tel. 011 819.8234

LANCIA BETA RST 1800 tipo Trevi ora metallizzato unico proprietario 46.000 km disponibile a qualsiasi prova sempre tenuta in box carrozzeria non una riga mai incidentata vendo ottimo affare di L. 1.600.000. Tel. 011 405.4139

LANCIA DELTA HF Turbo 1600 giugno '90 bianca accessoriata L. 18 milioni trattabili. Tel. 0121 542 851.

LANCIA DELTA 1.5 anno 1990 in ottime condizioni privato vende affare. Tel. 011 535.310

LANCIA DELTA 1500 anno 12/82 come nuova tenuta sempre in box usata come 2ª auto di colore visone motore perfetto 87.000 km molto ben tenuto ben accessoriata carrozzeria inutile vendo a L. 4.300.000 Tel. 011 953.2689

LANCIA PRISMA LX 1500 targata Aosta gennaio '89 Tel. 011 350.577 ore serali

LANCIA PRISMA 1600 anno '84 qualsiasi prova bella carrozzeria accessoriata a L. 4.600.000. Tel 011 965.2737 ore pasti

[illegible] [illegible]A 1500 marzo '85 grigio metallizzato impianto GPL accessoriata valutazione Quattroruote [illegible] 081 842.3801

PEUGEOT 205 diesel XRD luglio 1988 colore rosso 5 marce 3 porte vetri elettrici sedile posteriore sdoppiato spoiler anteriore con fari antinebbia chiusura porte centralizzata perfetta meccanica e carrozzeria vendesi a L. 4.600.000. Tel 011 388.011 ore pasti e serali

RENAULT 18 Turbo benzina 1600 anno '82 km 98.000 nera L. 1 milione. Tel. 0362 553.567.

VW GOLF GTI del 1987 bianco RST 90 tetto apribile vendesi a L. 15.500.000 trattabili Tel 011 309.8851

VW GOLF 1600 5 porte benzina blu reale metallizzato luglio 90 completa di alzavetri e antifurto con chiusura vendo a L. 14 milioni. Tel 011 932.1288.

FINO A 2000 CC

ALFA 164 Nuova bordeaux amaranto metallizzato km 2.200 climatizzatore specchi elettrici dipendente vende Tel. 011 953.4828 ore serali.

ALFA 75 T. D. 2000 fine anno '86 bianca tenuta in box L. 8.500.000. Tel 011 904.2145

BMW 320 i 4 porte metallizzata vendesi a L. 19.800.000 no perditempo. Tel. 011 436.3368 ore ufficio

BMW 524 TD Lusso anno 1985 grigio metallizzato in perfettissime condizioni di carrozzeria e di meccanica ruote in lega speciale accessori vari occasione vendesi. Tel. 011 318.4884.

FIAT CROMA 2000 CHT ottobre anno '86 metallizzata L. 10.500.000. Tel. 011 882.9645 ore pasti serali

FIAT 132 2000 con impianto GPL a L. 300.000 da revisionare a posto di meccanica e carrozzeria qualsiasi prova. Tel. 011 288 310 ore pasti

LANCIA BETA HPE blu scuro modello Executive unico proprietario anno 1982 fine in perfette condizioni occasione vendo. Tel. 011 318 4894.

LANCIA DEDRA 2000 i. E. 5 marzo '90 km 7.000 bianca full optionals. Tel 011 304.413.

LANCIA DELTA HF Integrale 16V pochi km tetto apribile sedili Recaro tutti optionali non tenuta vendesi a prezzo interessante. Tel. 011 812.5061.

LANCIA DELTA HF 4 WD 1987 grigio quarz Recaro tetto apribile ottima vendo a privato Tel. 011 926.535 ore 18/19.

LANCIA DELTA Integrale 16 V colore amaranto metallizzato unico proprietario 16.000 km reali praticamente inutilizzata tenuta sempre in box giugno anno ' 89. Tel. 011 436.7261

LANCIA PRISMA Integrale super accessoriata km 4000 settembre '90. Tel. 011 307.527 ore pasti.

LANCIA THEMA I.E. anni 2 aria condizionata cerchi lega sedili alcantara vetri azzurrati doppi specchietti elettrici chiusura centralizzata cinture di sicurezza poggiatesta e poggiabraccia anteriori e posteriori ed altri accessori vendo per scadenza leasing a quotazione Quattroruote più valore accessori. Tel. 011 309.6451 ore serali.

LANCIA THEMA I.E. Turbo privato vende maggio 1988 aria condizionata ABS antifurto autoradio mangianastri colore grigio scuro metallizzato L. 18 milioni trattabili Tel. 011 505 173 ore ufficio.

LANCIA THEMA 2000 i. E. anno '86 dotata di riscaldatore automatico tetto apribile elettrico antifurto Cobra 61.000 km meccanica e carrozzeria in ottime condizioni L. 16.900.000 con eventuale possibilità di finanziamento. Tel. 011 986.3449.

LANCIA TREVI 2000 i. E. TOV rivisionata in buono stato a L. 2 milioni trattabili. Tel. 011 593 437 ore serali.

RENAULT ESPACE DX anno 1988 metallizzato pari al nuovo vendesi a L. 27 milioni. Tel 011 309.8851

SAAB 9000 i. 16V colore bianco 2 anni di vita km 55.000 originali con tetto apribile elettrico 4 vetri elettrici computer di bordo ecc. pari al nuovo mai sinistrato vendesi a L. 29 milioni. 0337 206.052.

OLTRE 2000 CC

BMW 320 M50 5 marce verde metallizzato 1993 molto ben tenuta carrozzeria e interno pari al nuovo con impianto a gas nuovo motore perfetto 45.000 km disponibile a prova vendo per inutilizzo a L. 4.800.000. Tel. 011 405.4139

CITROEN CX 2.4 i.E. con gpl anno 1980 vendesi Tel 011 212.838

FIAT CROMA TD anno 1988 grigio chiaro metallizzato ottime condizioni gommata a nuovo con Pirelli P400 e cerchi in lega nuovi antifurto con telecomando impianto stereo lettori lavab a sacco vendesi a L. 12.300.000 trattabili Tel 011 231 822.

LANCIA THEMA V6 colore nero metallizzato del 1989 immatricolazione in perfetto ordine di tutto mai sinistrata km 89.000 originali vendesi a L. 21 milioni. Visibile a 10 minuti da Torino. Tel. 0337 206.052

LANCIA 2000 anno '72 bianca interno blu collaudo 5 anni bollo '91 pagato vendo a L. 3.800.000. Tel. 0322 955.060 ore pasti.

MERCEDES 230 TE station wagon anno '87 colore blu notte presidenziale interni grigi aria condizionata cerchi in lega poggiabraccio vetri elettrici chiusura centralizzata privato vende a L. 30 milioni. Tel 011 361.008

AUTO DA COLLEZIONE

FIAT X1/9 anno 1973 occasionale di meccanica e carrozzeria colore bianco richiesta non trattabile L. 10 milioni Tel 011 660 8570 dopo le ore 20.

FIAT 125 anno '68 km 43.000 blu revisionata garcio trairo. Tel. 011 317.2584 ore pasti.

FIAT 130 3.2 berlina anno 1971 colore argento cambio meccanico carrozzeria e parti cromati restaurate professionalmente motore originale unproprietario vendesi [illegible] perditempo Tel 011 751.971 ore serali.

FIAT 595 abarth anno 71 cerchi in [illegible] abbattuta originale L. 18 milioni. Tel. 011 385.6430 oppure 352.178.

FIAT 600 anno '81 km 38.000 senza documenti. Tel. 011 945.0654

FIAT 600 Multipla anno 1963 unico proprietario motore e freni km 0 perfetta documentata in regola. Tel. 011 822.3303 lunedì mercoledì dal[illegible]

LANCIA BETA [illegible] 1° serie grigio metallizzato L. [illegible]. Tel. 011 977.974.

LANCIA FULVIA coupé 1.3 S del 1976 bianca in buone condizioni vendesi a buon prezzo. Tel. 011 780.3510.

LANCIA FULVIA coupé 1300 S anno 1974 quest'auto è prova vera occasione privato vende causa inutilizzo garage. Tel. 011 494.357 ore serali.

LANCIA FULVIA gennaio '72 vendesi originale pezzo da collezione unico proprietario tenuta in box. Tel. 011 335.8065.

MASERATI Merak 3000 anno 1974 colore rosso interni in pelle nera ultimamente tagliandata presso officina Maserati autorizzata vendo a L. 75 milioni esamino permuta Porsche Carrera o Ferrari. Tel. 011 381.008

MINI MINOR 1.0 colore blu con tetto bianco anno 1973 vendesi Tel 011 205.2942.

TRIUMPH Spitfire anno '72 revisionata garantita 60% eventuale permuta con vettura sportiva a/c storica. Tel 011 910.2348 ore pasti

15/7 FUORISTRADA

ARO ISCHIA c[illegible] mod carrozzeria chiusa del 1986 vendesi a L. 4 milioni. Tel. 011 543.070.

CITROEN MEHARI anno 1974 accurata manutenzione condizioni perfette L. 4.500.000 Tel 011 507.106 [illegible] ore 18/19

[illegible] Feroza [illegible] top [illegible] maggio '90 doppio tetto impianto stereo mai fuoristrada prezzo da concordare. Tel 011 303.548

DAIHATSU 1600 6 hard top revisionata a gennaio '91 tenuta in box. Tel. 011 388.806 ore pasti

LADA NIVA gennaio '89 rossa impianto GPL eventuale permuta con Fiat Uno di 6 mesi. Tel. 011 936.5224 ore serali.

LAND [illegible] country Usata poco semi-nuova mai fatto fuoristrada. Tel 0172 400.98.

[illegible] **ROVER** passo lungo diesel autocarro campeggiato e attrezzato. Tel. 011 854.1597.

PAJERO Turbo D 2500 station wagon luglio 1987 grigio chiaro metallizzato full optionals cambio tremo 7 posti km [illegible] Tel. 011 309.[illegible] 981 [illegible]

PAJERO [illegible] TD [illegible] anno '95 [illegible] nuovo. Tel. 0523 615 48.

[illegible] [illegible] [illegible] aprile [illegible] [illegible]. Tel. [illegible] 945.0888

SUZUKI [illegible] tipo benna [illegible] 8 [illegible] privato vendo a L. 18 milioni non [illegible]-bili. Tel 011 335.5910 dalle ore 20 alle ore 21.

SUZUKI Santana 410 a [illegible] [illegible] verde in perfette condizioni [illegible] 0121 226.41 ore ufficio

UAZ [illegible] 74 benzina più GPL [illegible] rivisionato mai fatto fuoristrada L. [illegible]. Tel. 0124 290.30.

15/8 AUTOCARRI E VEICOLI COMMERCIALI

FIAT DUCATO 88 allestito van 4 posti letto con divano frigo lavabo impianto stereo interno radica cerchi in lega ottimo per lungo. Tel. 011 984.5519 dopo le ore 20.30.

FIAT FIORINO diesel furgone rosso proprietario unico motore revisionato in garanzia occasione vendo. Tel. 011 863.1365.

FIAT 238 finestrato TOU [illegible] ven. [illegible] Tel 011 749.2189.

FORD TRANSIT 9 posti lungo modello '88 bianco tahunabile vendo a L. [illegible]. Tel 011 800 0215.

RENAULT 8 furgonato km 30.000 unico proprietario 5 posti occasione occasione vendo. Tel. 011 318.4894.

VW 350 camperone con cassone di mt 4 [illegible] a [illegible] gennaio anno '91 [illegible] ottimo di carrozzeria e con qualche lavoro di [illegible] eseguire. Tel. 011 901.4368 mattino.

15/9 ROULOTTES E CAMPERS

CAMPER 2 posti carrozzato originale Fiat ottimo stato d'uso su 900 T immatricolato anno 89, unico proprietario [illegible]. 011 641 542 ore pasti

CAMPING Val Troncea (parco naturale) vendesi roulotte 3 più 1 posti letto più prefabbricato in legno con uso cucina accessoriata altri 2 posti letto prezzo [illegible] interessante. Tel 0121 778.97.

OFFRO motorhome 8 posti letto completo di verricello anteriore con 4 ruote motrici meccaniche Leoncino Fiat prezzo richiesta L. 22 milioni Tel. 011 301.748

16 ACCESSORI AUTO

ANTIFURTO elettronico radiocomandato protegge porte sirena [illegible] tonalità [illegible] agir un [illegible] acustico 2 [illegible] con garanzia [illegible] a L. [illegible].000 rivalutazione [illegible]. Tel. 011 [illegible].038.

AUTORADIO nuova digitale 5 memorie autoreverse Fader asportabile 24 watt con garanzia vendesi a L. 250.000. Tel. 011 816.036.

AUTORADIO nuova equalizzata 5 più 25 watt 12 memorie autoreverse ricerca brano presa GT dolby B e C con garanzia vendo a L. 280.000. Tel. 011 815.036.

CAPOTTE nuove di Peugeot 205 Cabriolet vendesi Tel. 011 318.4894.

PER Mercedes 200 E e 190 E vendo motore completo con iniezione da revisionare a L. 600.000. Tel. 011 561.0248.

PORTABAGAGLI per furgoncino Fiat 850 ristrutturato con staffe semnuove per ambulanti vendesi a L. 50.000. Tel. 011 331.717.

PORTAPACCHI più 2 portasci per Citroen BX berlina L. 100.000. Tel 011 342.909 ore pasti

[illegible] portatutto con serratura [illegible] nuovo per Fiat Ritmo vendesi, Tel. 011 223.7927 ore serali.

17 CICLI E MOTOCICLI

17/1 BICI E MOUNTAIN BIKES

[illegible] con manubrio da corsa, 6 pignoni e [illegible] per [illegible] - 12 anni [illegible]. Tel 011 [illegible] [illegible]

BICICLETTA da corsa a L. [illegible]. 011 226.5710.

[illegible] da corsa Bottecchia cambio Campagnolo nuova ottimo stato causa inutilizzo Tel. 011 281.365 [illegible] pasti o chiedere di Marco.

[illegible] da corsa marca Atala [illegible] nuova vendesi. Tel. 011 318.3792.

BMX rossa età 9/12 anni vendesi a L. 50.000 Tel. 011 509.0451.

MOSC[illegible] anno 1948 in ottimo condizioni con ruota posteriore freni a tamburo e [illegible] L. 3 milioni trattabili. Tel. 011 898.2063

MOUNTAIN BIKE vendesi al prezzo interessante [illegible].011 [illegible].3792 ore serali.

MOUNTAIN BIKE verde marca Bianchi da uomo alla mai usata vendesi a L. 450.000 [illegible] doppio. Tel. 011 842.053 ore pasti.

17/2 CICLOMOTORI (FINO A 50 CC)

CIAO ottimi condizioni ottima [illegible] [illegible]. Tel. 011 969.7283 ore pasti.

17/3 [illegible]

APRILIA Tuareg [illegible] '88 causa servizio [illegible] vendo in [illegible] stato Tel 011 [illegible].

APRILIA Tuareg [illegible] 125 blu motore nuovo come nuova mai usata da oltre un anno, Tel 011 760.6116 ore pasti

APRILIA Tuareg 125 blu motore nuovo ottime condizioni vendo a L. [illegible] milioni Tel. 011 800.6023.

[illegible] 125 S rosso km 1.400 lire 1987 accensione elettrica vendesi per inutilizzo a L. 900.000 trattabili Tel. 0123 270.97.

BETA [illegible] marce cc 50 [illegible] nuovo. Tel 011 798.380

[illegible] 125 Mito carenato rosso come nuovo [illegible] 1991 km 1500 vendo causa inutilizzo prezzo interessante. Tel 0330 825.216 - 831.788 ore pasti.

FANTIC Strada 125 i. Sport 6 marce km 7.000 a L. 1.900.000 [illegible] Tel. 011 318.4894.

GILERA 124 fuoristrada 1995 tutta originale come nuova bolli pagati vendo permuto con ciclomotore Piaggio. Tel. [illegible] 512.948 - 434.3391 ore ufficio ore pasti

GILERA 125 TG2 anno 1986 [illegible] km 5.000 vendesi a prezzo di vero affare Tel. 011 690.2336 dopo le ore 20.

GILERA 125 TG3 pochi km vendesi. Tel 011 530.[illegible]

GUZZI Falcone 500 modello Sahara spe-[illegible] [illegible] passo [illegible] volano [illegible] in ottime condizioni del 1975 vendesi a L. 3 milioni. Tel. 011 713 430

[illegible] [illegible] [illegible] S da [illegible] in ottime condizioni [illegible] meccanica e carrozzeria solo 17.000 km vero affare. Tel. 011 751.950 [illegible] pasti.

[illegible] CR [illegible] coppa telaio cromato perfetta L. 2.700.000 vendesi. Tel. 011 911.2931

[illegible] Transalp 600 6 bianco/blu [illegible] febbraio 1990 km [illegible].000 vendesi a L. 7.500.000 Tel 011 707.0990 dopo le ore 20

ISOMOTO per ricambi vendo telaio completo di ruota alla buona marcante solo di motore da riverniciare L. [illegible] Tel. 011 730.581

[illegible] da collezione da collezione [illegible] manovrante [illegible] [illegible] Motobi 125 SS; Guzzi Stornello bialbero, [illegible] [illegible] enduro, Tel. 011 437.3275 ore serali

MV AGUSTA vendo bicilindrica [illegible] 1969 [illegible] [illegible] serbatoio pelle nero [illegible] in [illegible] [illegible] L. [illegible] Tel. 011 [illegible]

[illegible] **GAMMA** [illegible] a L. 3.500.000 [illegible] trattabili Tel. 011 490.049.

SUZUKI DR Big anno '89 causa inutilizzo prezzo trattabile. Tel. 011 712.063.

SUZUKI DR 650 [illegible] 8.000 anno 1990 vendesi causa inutilizzo a L. 6 milioni. Tel. 011 [illegible].4080 dopo le ore 20.

SUZUKI 400 avviamento elettrico raffreddamento ad acqua pochi km vendesi a L. 2.500.000 occasione. Tel. 011 883 1389.

ZUNDAPP KS 125 vendesi a sole L. 500.000 come nuova grigio metallizzato gomme nuove raffreddamento ad acqua cupolino ruote in lega frecce fumi a disco. Tel. 011 437 3275 ore serali.

17/4 ACCESSORI

CASCO MDS tg 54 modello chips colore bianco con [illegible] verde a L. 60.000. Tel. 0123 270.97.

ISOMOTO per ricambi vendo telaio completo di ruota alla buona marcante solo di motore da rivernciare L. [illegible] Tel. 011 730.581.

PORTABARCA con scivolo per furgoni vendesi a L. 300.000 Tel. 011 800.0215.

TUTE antipioggia da moto in PVC misure medium e small. Tel. 011 210.343 dopo le ore 20.

VENDO due ruote per bici da corsa complete [illegible] tubolari e movimenti. Tel. 011 273.3897 ore pasti.

VENDO terminale Arrow per Honda 125 L. 85.000. Tel. 011 947 1918

18 ACQUISTO ALLOGGI

18/1 CENTRO

CENTRO acquistasi alloggio 1/2 vani e servizi silenzioso luminoso preferibilmente [illegible] piano alto [illegible] balconcini interno [illegible] [illegible] subito [illegible] [illegible] 91 trattative [illegible] [illegible]. Tel 011 [illegible] ore 9/11 19/20 30

18/2 [illegible]

[illegible]TO appartamento signorile, salone, 2 [illegible] cucine, doppi servizi, zona S. Rita - corso Monfalcone - corso Trapani - corso Orbassano ultimo piano o attico. Tel. 650.5988.

ACQUISTO in zona Pozzo Strada S. Paolo Parella alloggio libero recente di 3 camere soggiorno cucinino servizi Tel. 011 710.599 ore 20.

SEMICENTRO acquistasi alloggio 45/60 [illegible] silenzioso luminoso preferibilmente piano alto no piano terreno termo ascensore libero [illegible] oppure entro novembre 91 trattative solo con proprietari. Tel 011 788 988 ore 9/11 19/20 30.

S. RITA [illegible] cerco in acquisto [illegible] privato di camera bivillo pagamento [illegible] contanti. Tel. 011 396.814.

TORINO zona Parella San Donato acquisto [illegible] camere servizi. Tel. 01[illegible]

18/3 COLLINA E PRECOLLINA

MONCALIERI precollina o zona Pleiadi acquisto appartamento di mq 130 circa commerciali eventualmente con giardino privato No intermediari Tel 011 650 4886.

18/5 PERIFERIA E CINTURA

[illegible] alloggio in [illegible] Orbassano Bruino Piossasco Rivalta [illegible] 2 camere cucina abitabile bagno. Tel. 011 906.5212 ore pasti

ACQUISTO da privato casetta o villetta anche da ristrutturare con possibilità di ricavare 2/3 alloggi [illegible]. 011 350.713.

ACQUISTO villetta unifamiliare Nichelino o [illegible] a Riviera [illegible] eventuale parziale permuta con villa signorile tollemaresa prima periferia centralissima Torino mad. Tel. 011 827.2960

[illegible] [illegible] acquista in contanti appartamento a cascina [illegible] ristrutturata in qualunque condizione [illegible] prezzo equo Tel. 011 890.8387.

CERCO urgentemente zona Moncalieri - Trofarello - Santena 2 alloggi comunicanti o non, con la possibilità di realizzare 3 camere [illegible] per adulti e 2 cameriette per [illegible]. Tel 011 847 0916 ore pasti.

DIRIGENTE Fiat acquista in zona residenziale di Rivoli Alpignano o Collegno ultima bi camere cucina doppi servizi. Tel. 011 867.068 ore serali [illegible].886 ore ufficio

[illegible] precollina in [illegible] [illegible] acquisto appartamento di [illegible] 130 circa commerciali eventualmente [illegible] giardino privato No intermediari Tel. 011 650 4886

MONCALIERI - Trofarello - Santena cerco urgentemente alloggio minimo 3 camere letto più mansarda [illegible] composta da 2/3 camere Tel. 011 847 0916 [illegible] pasti.

PRIVATA acquista a scopo matrimonio una o due camere, cucina, cucinino, in stabile [illegible] di servizi. Tel. 011 650.5988.

PRIVATO acquista [illegible] alloggio [illegible] Barriera di Milano pagamento contanti Tel. 011 669 1737 ore serali

TORINO zona Sud [illegible] acquisto alloggio libero pagamento [illegible]. Tel 011 329.9392.

ZONA Nichelino e dintorni acquisto casetta indipendente con terreno anche da ristrutturare Tel. 011 319.4355 ore ufficio

ZONA sud e dintorni privato acquista stabile anche da ristrutturare pagamento contanti. Tel. 011 319.4355 ore ufficio.

18/6 PROVINCIA DI [illegible]

ACQUISTO alloggio in zona Orbassano Bruino Piossasco Rivalta composto da 2 camere cucina abitabile bagno. Tel. 011 906.5212 ore pasti

18/7 ALTRE PROVINCE

ACQUISTO rustico nell'Astigiano anche da ristrutturare: sala, 2 camere, tinello, cucinino, bagno, box. Tel. 011 650.5988.

BRA (CN) acquisto case indipendenti con giardino o cortile da ristrutturare. Tel 0172 422.565.

19 VENDITA ALLOGGI

19/1 [illegible]

ALLOGGIO centralissimo via Giobert 1° piano 100 mq libero astenersi agenzie. Tel. 012: 225.47

PRESSI corso Vittorio vendo in stabile d'epoca alloggio di 3 camere cucina 3° piano senza ascensore da ristrutturare no agenzie. Tel 011 860 1374 - 797.897 ore pasti serali.

PRIVATO vendo zona piazza Crimea alloggio piano terra mq 50 adatto anche uso commerciale L. 200 milioni. Tel 011 [illegible]

VIA S. Quintino causa trasferimento vendo libero alloggio prestigioso 4° piano con ascensore mq 210 due cantine e soffitta. Tel 011 908.7965

19/2 [illegible]

CORSO FRANCIA - Tesoriera 4° piano termo/ascensore 3 camere cucina bagno 220 milioni. Taylor's vende tel. 561.1049.

CORSO Monte Cucco vendo alloggio di 120 mq signorile 2 camere salone tinello cucina doppi servizi cantina libero richiesta L. 275 milioni Tel. 011 447.0436.

CORSO Polonia privato vende ottima casa quadrifamiliare da ristrutturare in zona tranquillissima e comoda con progetto approvato ai lavori L. 400 milioni trattabili esclusivamente a privati. Tel 0121 .696 33

CORSO Vittorio Duca degli Abruzzi mansarda con cucina attrezzata bagno riscaldamento centrale no ascensore L. 60 milioni Tel 011 780 1039 dopo le ore 19

PRIVATO vende in Torino vicinanze piazza Respighi [illegible] appartamento 2° piano di 2 camere tinello, angolo cottura bagno ingresso ristrutturato cantina libero tra brevissimo tempo. Tel 011 .990 787 ore pasti

SANTA RITA - Via San Marino 3 camere tinello cucinotto - grande terrazzo in zona signorile 1° piano L. [illegible] milioni. Taylor's vende tel. 561.1049.

S. RITA vende libero ristrutturato 3 camere cucina ingresso bagno cantina 2° piano L. 210 milioni Tel 011 396.814

VIA Nizza vicinanze piazza Bengasi vendo alloggio di entrata camera tinello cucinino bagno 2 sole no agenzie Tel 011 .660 1274 - 797.897 ore pasti serali

[illegible] Cit Turin vendesi ultimo per ufficio 160 mq calpestabili prezzo interessante. Tel. 011 942.6401

[illegible] S. Rita due camere tinello cucinino [illegible] bagno e ripostiglio cantina e soffitta 4° piano senza ascensore L. 150 milioni trattabili no agenzie Tel. 011 319.3346 ore serali

19/3 COLLINA E PRECOLLINA

COLLINA di Superga in posizione panoramica e prestigiosa in palazzina alloggio ben ristrutturato composto da ingresso salone/pranzo 2 camere bagno ripostiglio splendida cantina posto auto giardino comune assegnati agenzie e mediatori. Tel. 011 940 8955

PINO TORINESE Viale Coppi casa bifamiliare nuova costruzione vendo anche alloggi singoli Rivoli/Orbassano in loco via Tetti Chiesa 54 oppure telefonare Tel. 011 | 987.069

PRIVATO vende zona piazza Crimea alloggio piano terra mq 50 adatto anche uso commerciale Tel. 011 650.2606 011 940.7336.

19/5 PERIFERIA E CINTURA

A 20 minuti da [illegible] [illegible] Cesare privata [illegible] [illegible] appartamento nuovo in graziosa palazzina riscaldamento autonomo [illegible] doppi giardino fronte [illegible] 200.000 al [illegible] mese [illegible] mutuo. [illegible] 011 699.[illegible]

INNOCENTI automobili via Bardonecchia, 5 Torino - Tel. 335.89.89

INNOCENTI LIVIOTTO

SERVIZI IMMOBILIARI FIDUCIARI s.r.l.
C.so Re Umberto, 6 - TO - Tel. (011) 51.89.86 r.a.

MUTUO FONDIARIO
SANPAOLO
ISTITUTO BANCARIO SAN PAOLO DI TORINO
FINO AL 75%
(DURATA 10-15 ANNI)
CON PROCEDURA SEMPLIFICATA
CONDIZIONI
SPESE PREFERENZIALI
CASA

TINELLO CUCINA

FIRENZE - (adiacente) - LIBERO in stabile decoroso, vendiamo piccolo alloggetto ben tenuto, posizione angolare, composto da: ingresso, 1 camera, cucina, bagno, riscaldamento autonomo metano. PREZZO INTERESSANTISSIMO. FINANZIAMENTO SINO AL 90%.

CORSO VITTORIO/P.ZA ADRIANO - LIBERO in stabile signorile con portineria, biascensori, piano alto molto panoramico, 2 esposizioni, vendiamo piccolo appartamento composto da: tinello cucinino ingresso bagno ripostiglio, adatto anche ad uso ufficio.

CORSO - In piccola palazzina vendiamo alloggetti OCCUPATI composti da: ingresso, 1 camera, tinello cucinino bagno e cantina. PREZZI A PARTIRE DA L. 55.000.000.

ZONA CORSO TASSONI - REGI- - PIANO ALTO luminoso e spazioso appartamento di tinello cucinino bagno cantina 2 3 balconi OTTIMA CASA con termoascensore vendesi occupato. PREZZO DECISAMENTE INTERESSANTE.

C.SO GROSSETO/VIA FEA - In stabile interamente rivisto nelle parti comuni, dotato di termo e ascensore, vendiamo in piani alti ultimi due alloggi di camera tinello cucinino ingresso bagno. OCCUPATI CON SFRATTO ESECUTIVO. PREZZI DA L. 49.900.000.

S. DONATO - Fossano - OCCUPATO con MONITORIA DI SGOMBRO, vendiamo alloggio in stabile dotato di termo e piano alto ottima esposizione composto da: camera tinello cucinino ingresso bagno ripostiglio e cantina. OTTIMO PREZZO.

SANTA - LIBERO in ottimo stabile degli anni '60, vendiamo piano alto con termo e ascensore alloggio interamente ristrutturato composto da: ingresso camera cucina con angolo cottura bagno grande ripostiglio e cantina.

ZONA LUCENTO - LIBERO ottimo recente costruzione dotata di termo e ascensore, vendiamo appartamento interamente ristrutturato composto da: ingresso soggiorno cucinino 1 camera bagno ripostiglio cantina. Ampia metratura. PREZZO INTERESSANTE.

OSASCO - In stabile circa 30 2° piano ascensore con riscaldamento centralizzato, vendiamo alloggio OCCUPATO composto da: ingresso camera tinello cucinino bagno cantina; posizione angolare, ampia metratura.

C.SO (adiacente) - In stabile d'epoca, al 1° piano senza ascensore, vendiamo alloggetto interamente ristrutturato e LIBERO composto da ingresso 1 camera cucina bagno cantina. Ampia metratura. PREZZO CONVENIENTE.

2/3 TINELLO/CUCINA

(C.so Potenza) - LIBERO in stabile interamente rivisto nelle parti comuni, dotato di termo ascensore, vendiamo appartamento completamente ristrutturato e ABITATO composto da: 2 ampie camere, cucina abitabile, grande bagno e ripostiglio, ampio ingresso doppia esposizione cantina. ADATTO ANCHE AD USO UFFICIO. AMPIO POSTEGGIO.

LINGOTTO - LIBERO interamente ristrutturato in stabile dotato di termo e ascensore vendiamo appartamento composto da: ingresso, 2 camere cucina bagno ripostiglio e cantina. 3 esposizioni, balconi verandati. Posto auto nel cortile.

GIORDANO BRUNO - LIBERO in ottimo stabile dotato di termo e ascensore, vendiamo appartamento molto ben tenuto composto da: ampie camere, 1 cameretta, tinello cucinino ingresso bagno ripostiglio cantina. 3 esposizioni, 2 balconi.

VIA MALONE (Barriera di Milano) - LIBERO in stabile recentissimo dotato di ascensore e riscaldamento autonomo a metano, vendiamo appartamento molto luminoso e ampia metratura composto da: camere cucina abitabile ingresso bagno e cantina. Doppia esposizione, balconi, volendo BOX AUTO.

PORTA NUOVA - LIBERO interamente ristrutturato in stabile d'epoca, sito 1° piano ascensore e con riscaldamento autonomo a metano, vendiamo alloggio composto da: soggiorno, cucina, camere, bagno ripostiglio e 2 cantine. PREZZO MOLTO INTERESSANTE. L. 128.500.000.

DELLE ORFANE - LIBERO in stabile d'epoca vendiamo alloggio composto da: 3 camere cucinotta ingresso bagno e cantina. Doppia esposizione con 1 balcone.

VIA PARMA (zona Regio Parco) - LIBERO in stabile decoroso al 2° piano senza ascensore e con riscaldamento centralizzato, vendiamo appartamento interamente ristrutturato composto da: ingresso, 3 camere tinello cucinino bagno 2 ripostigli e cantina. Ampia metratura, tre esposizioni con balconi.

C.SO PRINCIPE ODDONE - LIBERO interamente ristrutturato in stabile d'epoca ben tenuto vendiamo alloggio composto da: camere, cucina abitabile bagno cantina, 2 balconi 1 esposizione.

VIA (S. Salvario) - LIBERO in stabile degli anni '70 vendiamo alloggio composto da 3 camere ingresso tinello cucinino bagno ripostiglio cantina. 2 esposizioni e 2 balconi. Termo e re, ampia superficie abitabile.

E COMODE DILAZIONI SU TUTTE LE OFFERTE - ANTICIPO SALDO CON MUTUO BANCARIO O FINANZIAMENTO ANCHE SENZA CAMBIALI
IN TORINO

BARRIERA di Milano vendo 3 camere cucina angolo cottura ampio ingresso ripostiglio cantina soffitta possibilità di garage 1° piano no ascensore a L. 145 milioni trattative solo privati. Tel. 011 287.870

BRANDIZZO condominio in via quadrifamiliare alloggi 60/90 mq con box e giardinetto proprietà recintata mutuo L. agevolato. Tel. 011 841.869.

CANDIOLO vendesi ville a schiera con terreno doppia autorimessa taverneta 2/3 bagni 2/4 camere con mansarda soggiorno pagamenti dilazionati e facilitazioni di pagamento. Tel. 011 962.5977

CASTIGLIONE Torinese casetta libera ristrutturata indipendente da 3 tan soleggiatissima posizione unica prossi Banca Sella comoda ai servizi 4 camere su 2 piani cucinona doppi ripostiglio ampio balcone cortile vendesi a privati. Tel 011 930 0093.

trasformando vende in Barriera di Milano 8 camere cucina angolo cottura ampio ingresso ripostiglio cantina e posalibità 1° piano ascensore a L. 145 trattabili trattative solo con privati. Tel. 011 282.670..

COLLEGNO alloggio composto di: 2 camere, tinello, cucinino, bagno. 31 permuta mutui dilazioni di pagamento. Studio Caruso Final tel. 405.0005

- Via Venaria bilocali indipendente composta di: 2 camere, soggiorno, cucina, 2 bagni, L. milioni. Taylor's vende tel. 541.1049.

COLLEGNO villetta indipendente composta di: 2 camere da letto, tinello, cucinino, bagno con 350 mq di cortile. Studio Caruso aderente Final tel. 405.0005.

CORSO Grosseto 2 camere tinello cucinotta ripostiglio servizio libero vende in casa signorile con portierato. Tel. 011 216.0458.

GRUGLIASCO alloggio mq 60 garage L. 150 milioni. Tel. 011 783.810.

prestigiosa casa di nuova costruzione vendesi al piano rialzato locale per ufficio di mq 350 ancora da ultimare possibilità adattamento dei locali in funzione delle esigenze. Tel 011 531.851

LUCENTO alloggio libero di 2 camere cucinino tinello servizi e a 3° piano senza ascensore. Tel. 011 678.715 dalle ore 18/20.

Borgo in stabile signorile recente costruzione 2 cucinotta bagno giardino e terrazzo condominiale possibilità affitto box auto L. 165 milioni. Tel. 011 840.8880.

MICHELINO motel alloggio fine '91 camera cucina tinello due ripostigli cantina no agenzie. Tel. 011 822.185.

libero alloggio di 6 camere tinello cucinotta piazza Massaua trattative solo con privati. Tel. 011 729.128.

PRIVATO vende libero subito camera cucina bagno e 3 camere cucina bagno entrata trattative solo privati. Tel. 011 852.281.

PRIVATO vende prestigioso appartamento in via Genova zona Italia '61 composto da salone 2 camere ampio tinello con cucinino doppi servizi 2 cantine 2 ingressi adattabile anche uso ufficio o studio professionale. Tel. 011 030 402.

TORINO vicino Fiat Mirafiori alloggio mq 125 al 9° piano vendo box auto pagamento dilazionato. Tel. 011 309.2316.

VENDO a privato alloggio di 130 mq circa via Principe Oddone largo Francia no agenzia. Tel. 011 434.5924 dalle ore 14/15.

VOLPIANO vendesi soggiorno living 2 camere doppi servizi cucina abitabile posto auto box grande giardino condominiale libero fine anno. Tel. 011 980.4512 ore 20/22.

nuovo Stadio tinello ver.da. Tel. 011 739.

ZONA Stadio delle Alpi privato vende a privato appartamento libero comodo a tutti i servizi in stabile signorile del '70 composto da ingresso soggiorno cucinotta 2 camere bagno ripostiglio 2 balconi cantina box. Tel. 0141 867.030 dalle ore 14/21

PROVINCIA DI

ANGROGNA Torre Pellice in parco secolare monolocale completamente ristrutturato arredato o no con cameretta angolo cottura servizi posto auto L. 28 milioni. Tel. 011 447.3345 ore serali.

ANGROGNA Torre Pellice in parco secolare monolocale completamente ristrutturato arredato o no con cameretta angolo cottura servizi posto auto L. 28 milioni. Tel. 011 447.3345 ore serali.

AVIGLIANA vendesi porzione di villa bifamigliare di nuova costruzione ubicata in prossimità autostrada uscita di Almese. Tel. 011 506.832.

A 10 km da Chivasso Torino casa rurale 4 camere stalla fienile sottostante cortile libera subito. Tel. 011 983.5519.

BALDISSERO torinese 13 km da piazza Castello vendo solo a privato villa bifamigliare in costruzione composta da 2 appartamenti di mq 150 cadauno più taverneta box auto servizi e cantina lavanderia indipendente. Tel. 011 531.851.

A 50 km da Torino casetta indipendente due camere soggiorno cucina bagno mansarda cantina e garage mq 1300 di terreno circostante Tel. 011 396.327.

BUSTASCO alloggio con mansarda mq 150 garage e orto formata subbuo Fiat sotto casa L. 125 milioni. Tel 564.30.

BUSSOLENO alloggio mq 120 comodo negozi FF.SS. e servizi riscaldamento autonomo a metano. Tel. 0122 640.135

CANDIOLO vendesi villa a schiera con terreno doppia autorimessa taverneta 2/3 bagni 2/4 camere soggiorno e mansarda pagamenti dilazionati e facilitazioni. Tel. 011 962.5977.

CANISCHIO CANAVESE privato vende rustico ristrutturato di 5 vani e bagno oppure alloggiato a Torino Rivarolo o Cuorgnè. Tel. 0124 586.870.

CASETTA confinante su lato distante 8 km Cigliano posti piano 2 camere cucina bagno 3 cortile con porticato per posto auto cantina e mansarda vendo a L. 128 milioni trattabili Tel. 011 650.8228.

CHIERI alloggio libero a novembre '91 composto da ingresso soggiorno cucinino bagno 2 camere ripostiglio studiolo camuna e box auto Tel 011 411.880

Castelnuovo Don Bosco vendesi villa composta da ingresso soggiorno 3 camere cucina doppi servizi camera mansardata. Possibilità di un secondo alloggio Tel. 011 411.880.

FAVARI tra Villastellone in palazzina due camere tinello cucinino bagno ingresso ripostiglio cantina e box auto L. 130 milioni. Tel. 011 317.4060.

IVREA nel centro storico vicino Samaritano libero subito 2 camere cucina bagno L. 65 milioni con dilazioni nei pagamenti Tel. 011 838 158

LEINI' proprietà di 5000 mq villa bifamigliare su 2000 mq e su 3000 mq casetta box magazzini e possibilità di capannone di 1600 mq tutti cinta 3 mt di altezza forza 380/220 Tel. 011 998.9710.

LEINI' Torino 3 posti letto rente circostante composta da una camera cucina al piano terreno da 2 camere con bagno al piano superiore contenente un alloggio bifamigliare abitabile con 3 posti letto servizi e cantina. Tel. 011 900.487 dalle ore alle ore 17.

MARTIGNANA Po vicino a paese rustico da ristrutturare indipendente con cortile e giardino acquedotto luce telefono strada asfaltata L. 39 milioni Tel 0175 459.85

RIVALTA villetta bifamigliare anche frazionabile con soggiorno cucina doppi servizi 2/3 camere porticati mansarda garage taverna cantina lavanderia. Tel. 011 904.2307.

ROMASSOMERO casa bifamigliare vendo alloggio di circa 100 mq composto da soggiorno 2 camere cucina servizi e giardino ottimo affare. Tel. 011 921.4368 mattino.

CARAVESE camera bagno e giardino. Tel. 011 739.1028.

RUSTICO completamente ristrutturato bellissimo vendo L. 100 milioni ti cumare più piccolo giardino frazione Contogno Vistrorio Piemonte Tel 011 980.7165 ore pasti.

TRANA vendesi villa unifamiliare giardino taverneta. Tel. 011 933.6111.

TRA Pinerolo e Cavour in campagna non rustico con terreno in fase di ristrutturazione tetti scalette scale nuovi possibilità di 6 camere più servizi più magazzini ecc a soli L. 65 milioni solo a privati. Tel. 0121 690.33.

TRA Pinerolo e Saluzzo 40 minuti da Torino Sud in collina comoda vendo bellissima nuova villa indipendente bi possibilità bifamigliare di 3 alloggi di 100 mq cadauno terreno recintato 2000 mq L. 185 milioni no agenzie. Tel. 0121 698.33.

VALGIOIE Avigliana distante mt 800 nuovo mono e bifacciale con box auto e terreno condominiale L. 40 milioni più L. 20 milioni mutuo. Tel. 011 671.024

VALLE SUSA sopra Bussoleno vendesi 2 alloggetti di 2 vani servizi mansarda terrazzo in casetta tutta ristrutturata con piccolo orto anche con mutuo totale di L. 1 milione mensili. Permuta con licenza commerciale o con allogio al mare. Tel. 011 643.216.

VENDO alloggio arredato a 50 km da Torino (Canavese) una camera tinello bagno cucinino entrata cantina riscaldamento centralizzato affaccino 1000 mt bella vista. Tel. 011 832.426 ore ufficio

VENDO a 5 minuti da Ivrea Via Chiusella posizione splendida casetta di 100 mq di cui 50 mq da finire progetto approvato il tutto su 1.000 mq di terreno recintato. Tel. 0143 488,11.

VIGONE parte di villetta bifamiliare indipendente da 3 lati con giardino Tel. 011 980.9773.

VILLAFRANCA 38 km da contro paese bifamiliare casetta indipendente composta di 4 camere più garage più Richiesta L. milioni. Tel. 011 338.552.

VOLPIANO camera ingresso e cantina Tel. 011 .141 ore pasti.

ALTRE

ASTIGIANO a circa 30 km Asti direzione Acqui vendesi casetta da ristrutturare 6 più bagno con giardino indipendente acqua luce possibilità gas vigneto a L. 35 milioni trattabili. Tel. 011 752 697.

ASTIGIANO Monferrino impresa vende ville in costruzione signorili: giorno/pranzo, studio, 5 camere, cucina, doppi servizi, taverneta, garage, servizi. Tel. 011 968.2969.

CASAPIEMONTE IMMOBILIARE

Largo Orbassano 88 TORINO Tel. 011 318.23.77

CITTADELLA
grande nuovo trilocale su corte Francia, in casa d'epoca, ambiente elegante e signorile, pavimenti pregiati, 3 camere, salone, cucinotta, sala pranzo grande bagno, parcheggio interno 405 milioni

PIAZZA CRIMEA
ultimissima 6° e ultima piano, 6 camere, studio, cabinato 250 milioni

FRONTE MOLE
signorile in bella casa 1930, grande camera, salone, bagno, ascensore 250 milioni

PORTANUOVA
Villa
quadrifamiliare con giardino di mq 600 ricevimento, 2 camere grandi, patio 395 milioni trattabili

MONCALIERI
appartamento in villa quadrifamiliare 3 camere, cucina, salone, ripostiglio con camminetto, grande cucina, bagno, grande ripostiglio, veranda con idromassaggio, 2 posti auto, 2 ingressi, patio ripostiglio/lavanderia autonomo 300 milioni

"esclusivamente"...
Gleise - Reüil - Bardonecchia

L'IMMOBILIARE

INFORMAZIONI
via Medail, 65/a - 100152 Bardonecchia
Tel. 0122/99715 - 999847 - 011/592250

OLIVA e BARONETTO

CASAPIEMONTE IMMOBILIARE
Largo Orbassano 60
TORINO
Tel. 011 318.25.25

ALMESE
VILLA
in borgata Rivera abitazione mq 170 mansarda mq 150 con living, cucina, bagno di servizio per mq 140 due doppi terreno mq 1650 660 milioni

SANTA RITA
in stabile signorile doppio ascensore, giardino condominiale 3 camere, cucina (fuel) ampolla, doppi servizi arredati, living di 35 mq, terrazzo, (ok!), 2 balconi, 3 alte, a richiesta posto auto privato. 440 milioni libera

SANTA RITA ATTICO
2 camere, living, cucinino, bagno 210 milioni

SANTA RITA
camera, bivano, cucinino.
bella 125 milioni

CORSO TRAIANO
piazza Pitagora
in casa signorile:
2 camere cucina, grande bagno
4° piano
milioni

PROSSIMA APERTURA FILIALE IN SAN MAURIZIO CANAVESE

affare fatto tel. 011•650265

▲ 40 km da Torino località Cecca di Caprigio (AT) vendesi rustico da ristrutturare di aree 3 o 90 cantiere 5 camere stalla fienile portico cantina con 7500 mq di terreno richiesta L. 120 milioni trattabili. Tel. 011 818.679 ore serali.

▲ 7 km da Pavia in casa bifamiliare due camere cucina abitabile salone ingresso vano guardaroba servizi terrazzo locale per hobby garage orto e giardino libero nel '92. Tel. 0382 • 85.220

BALDISSERO D' ALBA (CN) frazione roll due camere con mq 300 di terreno. Tel. 011 969.9838

BORE Parma sull'Appennino Emiliano vendo in blocco 3 alloggi di 60 mq cadauno in casa colonica arredati e ristrutturati scala esterna e posto privato a prezzo affare L. 90 trattabili Tel 011 203.204.

BOSSOLASCO (CN) casetta con 6 vani luce circondata da mq 42.000 di terreno in parte a bosco prato e alberi alto fusto L. 55 milioni Tel. 011 349.0156

BARR CN casetta ristrutturata con mq 6000 nocciolato L. 50 milioni trattabili. Tel. 011 389.817.

CASALE Monferrato in frazione collinare pittoresca vendo casa civile ristrutturata a nuovo su 2 piani 8 vani panoramico terrazzo cortile con portico 2 posti auto giardino e 3 giornate di terreno coltivabile in zona L. 180 milioni. Tel. 011 758

(CN) vicino Boves completamente ristrutturata arredata su due piani. Tel 0172 600.05 ore serali.

CASTIGLIONE d'Asti rustico in collina vigneto nocciolato L. 35 milioni. Tel 0141 301.42 oppure 011 340.3369 ufficio.

FERRERE (AT) rustico ristrutturare 4 camere garage fienile e mq di reddito. Tel. 0141 934.223

FONTANETTO PO (VC) da ristrutturare piano terra 5 camere 1° piano 5 camere fienile cortile e frutteto L. milioni Tel. 011 984.7588

FRANCIA Parigi vilo di 300 mq 3000 mq terreno eventuale permuta con ville o alloggi in Torino per ulteriori informazioni Tel 011 348.9289 ore 21.

a vendesi rustico ristrutturato su 2 piani 70 mq composto da soggiorno cucina camera bagno L. 50 Tel. 011 504.339 ore ufficio.

(AL) casa rurale ristrutturata su due piani mansarda servizi riscaldamento autonomo cortile e cortile mq 3000 di terreno. Tel. 0142 945.119.

(CN) casa rurale ristrutturata su 2 piani più una giornata di terreno L. milioni Tel. 011 780.9897

PIOZZO nel Cuneese vende rurale indipendente composto da 4 stalle fienile rustico garage mq bosco e noccioleto Tel. 011 882.743 ore negozio

(CN) rustico ristrutturato cucina acqua luce autonomo strada Tel 011 071.3458.

ROBILANTE (CN) casa abitabile su tre piani luce terra termosifoni cantina due box. Tel. 011 350.

S. DAMIANO d'Asti frazione S. Giulio privato vende rustico parzialmente ristrutturato con terreno richiesta L. milioni trattabili. Tel. 011 204 053

S. STEFANO Belbo vendo 2 pertichiche colmari con 3.5 e 4 giornate di terreno stalla fienile prezzo di realizzo Tel. 011 594.336 ore pasti

VENDESI grazie cascina libera di 28 giornate permettesi unico appezzamento zona DOC dotata di grandi fabbricati indipendenti da 4 lati vigneto doppio ancora in buone condizioni altro terreno adatto a pubblici colture e allevamenti 2 balconi e pino agricolo colline di Dogliani provincia Cuneo a L. milioni trattabili 0172 494.344 ore pasti

VENDESI villa immediate vicinanze Novara nuova ottime finiture mq 170 più 180 mq giardino permettere prezzo interessante Tel 38 ore serali

PAGAMENTI RATEALI
IDRAULICA CENTRO EUROPA
Via S. Doppi, 24 - Gerbido-Grugliasco (Torino) Tel. 011/30.999.30
RISTRUTTURAZIONI e IMPIANTI
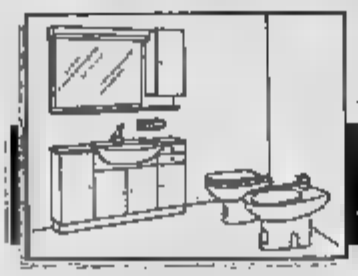
Pavimenti, rivestimenti, mobili bagno, sanitari, rubinetterie, box doccia. Marche e firme di prestigio.
PAGAMENTI RATENLI
SU D'OPERA
1° SCADENZA DO
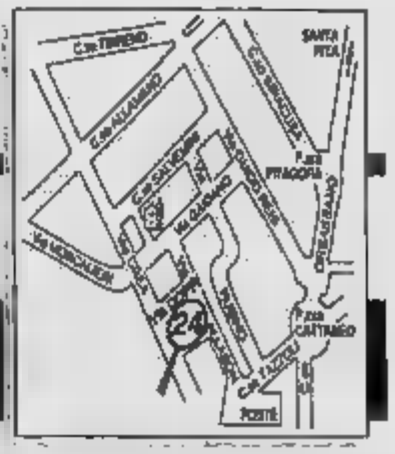

21 AUTO

21.1 ACQUISTO

CERCO bon auto in zona mercati generali o Lingotto Tel 011 250.729.

21.2 VENDITA

PRIVATO vende bon mq 40 corso Grosseto angolo via Racconigi Tel. 011 819.1276 - 252 304

ZONA largo Giachino privato vende box interno le. Tel 011 945 0037 or

21 AFFITTO OFFERTE

21.1 ABITAZIONI

A coppia impiegati privato affitta zona Lingotto libero dicembre alloggio 2 camere livello cucinino servizi in casa moderna Scrivere C.I. 00290123 F.P. Alberi

AFFITTASI Marconi attico ammobiliato composto di ingresso camera soggiorno cucinino bagno ampio terrazzo L. 700.000 più spese. Tel. 011 832.029 ore ufficio

AFFITTASI alloggio signorile ammobiliato zona Stadio Nuovo piazza Monno a non residenti partita IVA composto da camera tinello cucinino bagno L. 650.000 più spese. Tel. 011 739.5773

AFFITTASI Borgata Parella uso ufficio studio ottimo forestiera alloggio di 3 camere salottino e servizi Tel. 011 878.715 dalle ore 19 alle ore 20

AFFITTASI in corso Gastaldi Ferrara vicino scala pedonale ampio monolocale con angolo cottura e bagno uso foresteria. Tel. 011

AFFITTASI in villetta con giardino piano rialzato signorile, camera soggiorno e servizi uso foresteria od ufficio Tel. 011 309.7572.

AFFITTASI Parella 2 camere tinello servizi prodotto costruzione recente. Tel. 011 318.1281.

COLLEGNO corso Francia adiacente tangenziale affittasi ad uso foresteria o seconda casa locale di mq 125 comprendente salone 3 vani ingresso servizi al 3° piano parcheggio esterno. Tel. 011 793.020 - 011 933.448 ore pasti.

GRAN MADRE affittasi ampio ed elegante arredato piano a terra con vista collina indipendente autonomo 011 294.047 mattino

MANSARDA centralissima cedo in affitto uso ufficio-studio arredata vari interni completi Tel. 011 921.1642 - 011 491.842.

MONOLOCALE affitto ammobiliato servizi interni zona corso Marconi Valentino. Tel 011 385.1640 ore pasti serali

TRA piazza Bengasi e stazione Lingotto famiglia affitta a giovane stipendiato, in camera ammobiliata e due letti un solo letto libero no cucina Tel. 011 633 821

ZONA Lingotto affittasi luminoso bilocale a professionista uso foresteria no intermediari. Tel. 011 819 8234.

ZONA piazza Derna affittasi arredato con telefono piano terra stabile decoroso mq 75 ingresso tinello cucinino abitabile camera più cameretta bagno L. 750 000 Tel 011 739.8480 ore pasti.

21.2 UFFICI

AFFITTASI a professionista Crocetta 2 camere salottino d'attesa ingresso bagno piano rialzato libero dal 1° ottobre Tel. 011 590.767 ore serali

AFFITTASI Borgata Parella ufficio studio oppure foresteria alloggio di 3 camere salottino e servizi, 011 dalle ore 19 alle ore 20.

AFFITTASI negozio anche ad uso ufficio laboratorio zona Mirafiori Sud presso via Bunasco mq 60 2 vani più servizi richiedesi referenze contabilità Tel 883.010 presso piazza Rivoli locale interno cortile con accesso carrato da adibire ad uso laboratorio silenzioso ufficio o attività professionali mq 80 circa. Tel. 011 757.3622 ore pasti.

CROCETTA studio medico piano rialzato Tel. 011 985.1770.

MILANO vicinanze centro palazzina commerciale industriale mq 500 affittasi anche frazionata. Tel. 0131 872.765.

NICHELINO centro affittasi locale di mq 90 ad ufficio Tel. 011 sera.

S. MAURO casetta indipendente affittasi uso ufficio. Tel. 0141 905 158

TORINO privato affitta locale mq per ufficio o laboratorio. Tel. 011 240.2327

VIA di Nanni a pochi mt privato affitta locale su strada mq 45 circa interno riscaldamento centrale adatto ufficio negozio idraulico o elettricista laboratorio silenzioso e simili L. 400 000 mensili Referenze No agenzie 011 447.1637 dalle ore 19.30 alle ore 20.30.

ZONA Crocetta affittasi a professionista 2° piano mq 70 libero 1° agosto. Tel 011 590.787 ore serali

2021
Casa Franchi 212
785.760
37.294
AFFITTA ARREDATI E 1ª CINTURA E DIMENSIONE

NEGOZI E LABORATORI

ADIACENTE piazza di Robilant cedo in affitto o vendo locale mq 35 con due serrande su strada non di grande passaggio in casa recente adatto uso magazzino. Tel. 011 749.6360 ore pasti.

ADIACENTE via Di Nanni privata affitta 5 locali ristrutturati in totale mq 100 con 3 porte vetrine e retrostante serrande più un locale in cortile di mq 20 per complessive L. 1 200.000 mensili più spese Tel. 011 242.1742

AFFITTASI locale industriale in Orbassano mq 3500 servito ufficio mq 800 cabina elettrica kv 650 blindo aperto terreno fronte statale mq 110. Tel. 0123 280 40

500 mq ammattonato luminoso in via Ventimiglia di fronte al Lingotto altezza massima di accessibilità all'interno mt 2.50 libero subito Tel 011 337 178

AFFITTASI magazzino in zona Porta Susa di mq 200 con passo carrabile. Tel 011 403 4426

AFFITTASI piccoli piazza Rivoli locale interno cortile con accesso carrabile da adibire ad uso laboratorio silenzioso uffici o attività professionali mq 80 circa. Tel 011 757.362 ore pasti.

AFFITTO locale di 375 mq unico piano molto spazioso luminoso servendente adatto a laboratorio autorimessa autofficina a L. 2.500 000 mensili. Scrivere Pal. sulla TO2659938P F.P. Alberi TO.

AFFITTO locale di 400 mq circa in Settimo Torinese a L. 3 milioni mensili Tel. 0337 200 448.

AFFITTO negozio con abitazione alloggio in via Aosta presso corso Giulio Cesare a L. 850 000. Tel. 011 735 881

AFFITTO o vendo locale semiinterrato di 400 mq circa in zona Settimo Torinese comodo parcheggio rampa di accesso con uscita di sicurezza ufficio servizi unico piano luminoso. Tel. 0337 200.448.

CORSO Chieti affittasi luminoso locale piano terreno mq 70 uso magazzino con passo carrato senza servizi Tel 011 668.2408.

CROCETTA affittasi piano rialzato Tel 011 385 1770.

IN Torino imbocco autostrade Torino Milano affittasi uso deposito magazzino indipendente mq 400 su 2 per mantenendo passo carrato e servizi pronto Tel 011 262 0356 ore pasti.

MONCALIERI vicino centro contabile San Paolo e svincolo tangenziale affittasi capannone ad magazzino mq più 80 mq di ufficio con possibilità di alloggio custode. Tel. 011 620.074 pasti.

PRIVATO affitta in Nord locali industriali per lavorazioni leggere e deposito mq 200/150/250. Tel. 011 238.623.

TORINO nord privato affitta locale di mq 20 per uso ufficio e laboratorio 011 248.2327.

VIA di Nanni a pochi mt privato affitta locale su strada mq 45 circa servizio interno riscaldamento centrale ufficio negozio idraulico elettricista laboratorio silenzioso e simili o L. 400.000. No agenzie. Tel 011 447.1637 ore 19.30/20.30.

22 AFFITTO DOMANDE

22.1 ABITAZIONI

cucina servizi senza in affitto Tel. 011 839.294 ore pasti.

CONIUGI cercano in affitto appartamento di 2 camere cucina bagno in zona S. Mauro o dintorni Tel 011 dalle ore 10 12

CONIUGI pensionati a Torino a piano civile equo Tel. 011 254.257

entrambi occupati alloggio vuoto 1/2 camere cucina servizi qualsiasi zona Tel 011 640.3600

laureata cerca monolocale zona Regina Margherita corso Belgio Tel 011 2396 int 317 ore ufficio.

IMPIEGATO Fdl coniugato cerca una camera e unello vuoto o arredato in Torino o prima cintura zona Venaria e dintorni modica spesa. Tel. 011 611.181.

referenziato cerca in alloggio 2/3 locali cucina e servizi no piani bassi libero centro o altre zone residenziali. Tel. 011 317.5396.

PENSIONATI cercano in Airaita alloggio in palazzina con box spese L. 400.000. 011 631.936

PENSIONATI Fiat piemontesi cercano alloggio in di tinello servizi Torino a Racconigi provincia CN no equo canone. Tel. 011 385.1480.

PENSIONATI piemontesi causa sfratto cercano urgentemente in affitto alloggio vuoto di 1/2 camere tinello servizi in zona Lucento corso Regina Tel 011 521 2628.

PENSIONATI piemontesi cercano alloggio in affitto di camera tinello servizi massimo 1° piano zona Borgo Vittoria o Madonna di Campagna causa sfratto. Tel 011 220 2683.

PRIVATO cerca tra cucina cantina posto auto eventuale box zone Madonna Nord Lingotto no agenzia. Tel 011 670.613

referenziata cerca con urgenza in Torino o dintorni appartamento in stabile signorile composto da salone 2/3 camere letto Tel. 011

SIGNORA sola con sfratto per fine contratto cerca urgentemente camera tinello e servizi in affitto possibilmente in zona S. Paolo Torino. Tel. 011 pasti.

S. PAOLO 5 Atta sac non residente cerca camera cucina bagno arredata uso tranquillo massimo L. 400.000. Tel. 011 262.2255.

STUDENTESSA di colore urgentemente casa camera cucina bagno a prezzo ragionevole. Tel 011 242.4237.

STUDENTE in medicina cerca alloggio anche in acquisto zione a partire settembre. 011 983.9284

TORINO prima cintura cerco alloggio in civile mq 70 in buono stato Tel. 011 242.3768

TORINO zona Barriera di Milano cerco due camere cucina e servizi. Tel. 011 270.642.

2SENNE con buon impiego cerca monolocale arredato purché equo canone. Tel. 011 701 616

pensionato invalido civile 67% cerca camera o mansarda in zona S. Paolo Madonna di Campagna assicurasi serietà e puntualità. Tel 011 389.197 - 358.0648

22.2 UFFICI

UFFICIO zona Sssa e S. Mauro mq cerca silenzioso nuovo o ristrutturato cerco in affitto Tel 011 741.2487 ore ufficio

23 VILLE,

23.1

vendesi unifamiliare Riviera Ponente a Nichelino e dintorni eventuale cambio permuta con villa signorile collinare prima cintura centralissima Torino sud. Tel 011 627 2960

LIMONE (CN) a limitrofo acquisto rustico camera soggiorno cucina abitabile servizi con giardino oppure alloggio piano terra camera cucina abitabile servizi riscaldamento autonomo comodo negozi. Tel. 011 797.333.

PRIVATO acquista alloggio ad Arma di Taggia preferibilmente vista mare. Tel 0121 758 02 ore serali

SANREMO o Ospedaletti camere servizi balcone vista mare no cortile Tel 011 606 8681

Valsesiana acquisto monolocale vicino e con vista mare arredamento contanti. 011 606 8681

23.2 VENDITA

ADMILA di Gaviano 18 500.000 monolocale arredato presso soggiorno sitol a 35 km da Torino Tel 011 385.0048

ARSORE SUPERIORE (RC) due camere cucina servizi lavanderia posto garage Tel 011 949.1039 ore pasti

A 15 km Crotone (C2) 5 camere bagno riposiglio L. 36 milioni eventuale cambio con alloggio a Chivasso Tel. 011 911 6780.

CALABRIA Canali Marina (CS) vendo grazioso monolocale recente arredato nuovo grande bagno e balcone 100 mt dal mare prezzo interessante Tel. 011 226.3897

CAVOUR 4 vani garage ferrile cantina 2000 mq irriguo chiuso pozzo acqua luce L. 54 milioni Tel 011 262.2255.

CHIAVES Valle di Lanzo 1000 mt di altezza 40 km da Torino vendesi in condominio alloggi di camera cucina entrata bagno da L. 35/40 milioni libero subito. Tel. 011 794 168 ore serali.

CHIOMONTE vendo comodo alloggio di 3 camere più servizi al 1° piano di casa bifamiliare con scala indipendente L. 100 milioni. Tel 011 309 3896

COSTA IONICA Monte Peone CZ villaggio residenziale con piscina e attrezzature sportive privato vende appartamento in villetta a schiera elegantemente arredato composto da soggiorno angolo cottura camera da letto servizi patio e giardinetto privato richiesta L. 60 milioni. Tel 011 307.482

FRANCAVILLA al mare (PE) mq 20 dal mare 2 camere tinello ingresso servizi. Tel 011 442.025.

GRECIA Pylos in Peloponneso a 200 km da Patrasso vendesi terreno semicollinare edificabile 300 mq circa Magnifica posizione sottostante il Castello Veneto e con vista panoramica sulla baia di Navarino. Entro il piano regolatore della città di Pylos a 15 minuti da centro città e 10 minuti dal mare con spiaggia Prezzo conveniente/sicuro e trattabile Tel 011 447 4573 ore pasti

ISOLA VERDE Sottomarina di Chioggia camera salone con angolo cottura bagno e balcone L. 50 milioni. Tel 011 827.2792.

LAGO DI VIVERONE (VC) casetta indipendente ristrutturata 4 camere bagno mansarda L. 65 milioni. Tel 011 896.5628.

LIDO ADRIANO Ravenna privato vende appartamento di 2 camere tinello bagno posto auto coperto più cantina e giardino condominiale vicino spiaggia e centro commerciale a L. 50 milioni Tel. 011 262.2719

LIMONE PIEMONTE vendo vicinanze seggovia del Crosa alloggio spazioso nuovo composto da ingresso camera soggiorno cucinotta bagno grande terrazzo completamente arredato Tel 011 757.382 ore pasti

MONTECATINO Terme panoramico e signorile tre camere soggiorno cucina doppi servizi riscaldamento autonomo garage. Tel. 0572 725.31 oppure 011 232.217 dopo le ore 20

MONTOLA SUPERIORE (IM) vendo L. 2 milioni al mq splendido appartamento 75 mq termo autonomo doppi servizi box mansarda Spettacolare vedute Costa Azzurra Mentone e Montecarlo Tel. 011 309.2480 dopo le ore 17.30 oppure festivi

MONTOLA Ventimiglia vista mare vendesi rustico rientro 2 camere soggiorno cucina bagno magazzino terreno mq 4 000 accesso solo pedonale L. 60 milioni all'acquisto restante mutuo o dilazioni Tel 011 812.5081

OCCASIONE vendesi a Chiaves 1000 mt di altezza 40 km da Torino alloggi di camera cucina entrata bagno da L. 35 a L. 40 milioni Tel 011 794 168 ore serali

OSPEDALETTI bellissimo appartamento signorile nuovo in villa con parco secolare salone living 2 camere cucina doppi servizi totale vista mare posto auto di proprietà privato vende Tel 0184 684.401

PORTO GARIBALDI Ferrara mt 100 dal mare camera soggiorno angolo cottura bagno ampio terrazzo posto auto Tel 011 748 5354

PRALY vicino campi su ottima posizione panoramica vendo alloggio in condominio ben arredato e composto da ingresso camera soggiorno cucinino terrazzo servizio garage Tel 011 434.3178

RIFREDDO Valle Po casetta completamente ristrutturata indipendente con giardino e cortile 4 vani doppi servizi e basso fabbricato uso magazzino Tel. 0175 660

RUTINO Costa del Cilento 10 minuti dal mare di Agropoli vendesi appartamento vista panoramica abitabile subito L. 80 milioni Tel. 011 762.274

SANREMO Imperia via Aurelia arredato 2 camere cucina abitabile ingresso con armadio a muro bagno cantina libero L. 98 milioni. Tel. 011 381.072 ore serali

SANREMO prestigioso piano rialzato con giardino proprio e condominiale vista località La Brezza composto da salone cucina 2 camere letto più servizio ripostiglio cantina due posti auto privato vendo a privato no agenzie Tel 011 519 761

SANREMO vendo adico vicino al mare mq 132 e 115 di terrazzo vista 360 gradi garage. Tel. 0184 503.640 ore serali.

SARDEGNA La Maddalena vendo nuova con giardino centro storico fronte mare. Tel. 0789 722 416

SARDEGNA vendesi vero affare privato S. Antioco Calasetta appartamenti indipendenti sul mare ammobiliati in villaggio residenziale 2 camere da letto soggiorno angolo cottura bagno 75 mq posto barca campi da tennis e piscina settembre L. 68 milioni cadauno Tel. 010 780.235 ore pasti.

S. BENEDETTO TRONTO privato vende in palazzo su lungomare alloggio 2° piano di salone camera angolo cottura ingresso bagno ripostiglio cantina. Ottime condizioni per pagamento contanti Tel. 011 590.787 ore serali

SCALEA due camere soggiorno angolo cottura servizi Tel 011 349 9769

SCALEA in condominio tre si parla mq 100 di giardino privato Tel 011 817 044 ore serali

SCALEA Mar Tirreno adiacenze con terreno angolare comodo servizi autostrada vendo a L. 35 milioni. Tel. 011 977.1191.

SESTRIERE alloggetto multiproprietà 8 posti letto periodi 1/15 marzo giugno e settembre Tel 011 780.5318 oppure 863.1110 ore serali.

S. LORENZO in palazzina recente signorile bilocale arredato balconi cantina posto auto Tel 011 812.594

S. MARIA DEL CEDRO (CS) vicino al mare tre camere servizi arredato ampio balcone 8 posti letto 2° piano posto auto no agenzie. Tel. 011 317.1204.

TORRE DEL MARE Spotorno vendo nuovissimo villetta con annesso terrazzo chiuso a prato inglese bellissima vista mare su Capo Noli immerso nel verde completo di garage in muratura a mt 400 spiaggia pulita e tranquilla vendo a L. 300 milioni più mutuo. Tel. 011 779.2260.

TREBISACCE (CS) in collina casa mq 240 con giardino riscaldamento acqua luce telefono. Tel. 0981 573.41.

VAL DI SUSA alloggio 3 camere giardino indipendente totalmente ristrutturato vendo arredato. Tel. 011 780.2261

VALLE SUSA sopra Bussoleno vendesi 2 alloggetti di 2 vani servizi mansarda terrazzo in casetta tutta ristrutturata con piccolo orto anche con mutuo totale di L. 1 milione mensili Permuta con licenza commerciale o con alloggio al mare. Tel. 011 643 218

AFFITTO

ABRUZZO mt 50 dal mare due camere servizi mesi luglio e agosto. Tel. 011 349 9027

AFFITTASI a mezzo in Valle Susa sopra Bussoleno due alloggetti bilocali in casetta totalmente ristrutturata Tel 011 6408693

A km 4 da Porto Rotondo (SS) mt 50 dal mare bilocale 5 posti letto veranda giardino escluso agosto. Tel. 011 218.0510

ALASSIO e Andora affittasi due appartamenti moderni arredati terrazzo centrali sulla spiaggia anche lunghi periodi Tel 0131 872.765

ALASSIO (SV) vicino al mare alloggio 4 posti letto balcone soleggiato mesi agosto e settembre Tel. 011 370.796.

ALBENGA affitto 100 mt mare comodo 5 posti fino agosto L. 1.900.000 quindici giorni L. 980.000 luce a parte. Tel. 0182 544 412.

ALBISOLA MARINA affitto appartamento arredato in casa recente con 6 posti letto a 100 mt dal mare a L. 600 000 per il mese di settembre. Disponibile anche per i mesi invernali a prezzo conveniente. Tel. 011 389.994

ALGHERO (SS) mt 200 dal mare alloggio 6 posti letto mesi luglio e settembre. Tel. 0121 783 952

ALGHERO (SS) tre camere cucina e servizi 7/8 posti letto mesi estivi Tel. 011 901.3898.

ANDORA Marina arredato camere anche servizi mese di settembre Tel. 011 670 040

Marina (SV) affitti alloggio arredato 4/5 posti letto mesi estivi Tel. 011 378.391.

ANDORA Marina (SV) vicino al mare camera tinello e servizi arredato mesi estivi e invernali. Tel. 011 806.2182.

ANDORA Marina (SV) vicino al mare e collina bilocale arredato con posto auto mese di agosto e invernali. Tel 011 710 588 ore serali

ANDORA MARINA zona centro affittasi bilocale mese di settembre a L. 650 000 più spese Tel. 011 800 0455

ARMA di Taggia Imperia 4 camere 5 posti letto mesi luglio e agosto comodo mare Tel 011 392 078 ore pasti

A 2 km da Santa Cesarea Terme (LE affitto alloggio 8 posti letto da luglio a settembre. Tel 011 493.149.

A 50 km da Cagliari (pinus Village) villetta sul mare 5 posti letto da luglio a settembre. Tel. 070 283.693

BARDONECCHIA affittasi alloggio di camera tinello rustico ristrutturato a 150 mt dalla stazione in via Medail per mesi di agosto o settembre e periodi invernali. Tel. 011 349.9107 ore serali.

BARDONECCHIA agosto affitto a coniugi signore senza animali alloggio ben arredato con giardino privato e portineria L. 1.500,000 più luce Tel. 011 900.2640 ore serali

BARDONECCHIA monolocale 4 posti letto ingresso bagno e cucinino mensilmente o stagione estiva. Tel 011

Medail monolocale 3 posti letto cucina bagno e terrazzo mesi luglio e agosto Tel. 011 715.269 ore serali

BELLARIA (Forlì) vicino al mare camera soggiorno servizi gas città posti mesi luglio e settembre Tel 011 759 350

BORDIGHERA affittasi settembre ad eventualmente mesi invernale alloggetto camere cucina bagno centrale Tel 011 735.981

BORGHETTO S. S. affittasi alloggio bellissimo composto da camera tinello cucinino servizi 4 posti letto vicino mare o negozio con telefono dal 1° agosto al 15 oppure dal 25 di agosto al 15 settembre Tel. 011 375.227 ore pasti

BORGHETTO S. S. affittasi alloggio composto da camera entrata grande cucina servizi settembre L. 700 000 dicembre aprile '92 L. 1 600.000 volendo box L. 50 000 mensili. Tel 011 335 8102.

BORGHETTO S. S. affittasi camera soggiorno cucina e servizi 5 posti letto box libero per settembre inoltre camera cucina servizi 4 posti letto mese di settembre con box auto Tel 011 908 7484

BORGHETTO S.S. camera tinello cucinino servizi 4° piano posto auto mese luglio e seguenti Tel 011 811 885

BORGHETTO S.S. camera tinello servizi 5 posti letto comodo mare e negozi mesi estivi escluso agosto. Tel 011 725.851

BORGHETTO S.S. mt 150 dal mare due camere servizi 4/5 posti letto ascensore luglio L. 1 100 000. Tel. 011 308 4868 ore serali

BORGHETTO S.S. mt 20 dal mare 2 camere cucinino servizi 5 posti letto 5° piano vista mare mesi luglio settembre e successivi Tel 011 202 609 oppure 0182 850 322

BORGHETTO S.S. mt 400 dal mare monolocale 3 posti letto bagno e balcone mese luglio e seguenti Tel 011 971.2429

BORGHETTO S.S. mt 600 dal mare monolocale al 3° piano con ascensore mesi agosto e settembre Tel 011 980 9204

BORGHETTO S. SPIRITO affittasi alloggio vista mare 5 posti letto solo per il mese di settembre a L. 350 000 Tel 011 311 2455

BORGHETTO S. SPIRITO affittasi seconda quindicina di luglio appartamento ammobiliato vicino al mare confortevole 5 posti letto Tel. 0182 982 43.

BORGHETTO S.S. soleggiato mini alloggio 4 posti letto ampio balcone mesi estivi Tel 011 606.2883

BORGHETTO S.S. vicino alloggio 4 posti letto veranda box mesi estivi Tel 011 309 6085 ore pasti

BORGHETTO S.S. vicino al mare alloggio 4/5 posti letto 5° piano soleggiato balcone angolare mese di agosto. Tel. 011 611.007.

BORGHETTO S.S. vicino al mare monolocale 3 posti letto mesi luglio e settembre Tel. 011 348 9115

BORGHETTO S.S. vista mare alloggio arredato mesi luglio e settembre. Tel 011 606.5655

BORGHETTO Sv affittasi meraviglioso grazioso tutti i comfort per 10 mesi dal 1° settembre al 30 giugno 4 posti letto comodissimo 2 persone L. 250 000 mensili. Tel 0182 871 349

BOTRICELLO (CZ) in villaggio turistico sul mare alloggio 4/5 posti letto giardino Tel 011 983 3587 ore pasti

BOTRICELLO (CZ) mt 100 dal mare in villaggio turistico alloggio 4 posti letto mesi agosto e settembre Tel. 011 800 1794

BOTRICELLO villetta indipendente in villaggio affittasi mese di settembre L. 1 milione compresa spesa Tel. 011 390.358.

CALABRIA Cosenza a 2 km dalle Terme Luigiane alloggio e schiera 5 posti letto terrazzo vista mare posto auto mesi estivi. Tel. 011 827.5192

CALABRIA Costa Ionica affittasi appartamento a 100 mt dal mare 3 posti letto casa nuova agosto Tel 011 749.2768 ore serali.

CALABRIA Costa Ionica privato affitta appartamento in residence a una vietata sul mare ogni comfort parcheggio privato solarium ammuzzone. Tel. 011 447.2826 - 349.0263 ore ufficio ore pasti.

CALABRIA Costa Jonica privatamente si affittano un appartamento ed una villetta in residenziale per mesi estivi completamente arredati ogni comfort parcheggio privato Tel. 011 447.2826 ore ufficio - 011 349 0263 ore pasti.

CALABRIA Diamante in residence affittasi bilocali 6 posti letto grande terrazzo vicino e vista mare settembre L. 1 milioni agosto L. 2 milioni comprese spese. Tel. 0

Mare Tirreno in villaggio alloggio 6 posti letto mesi estivi Tel 011 374.593 ore pasti.

CALABRIA Rossano Scalo affittasi alloggio per i mesi estivi. Tel. 011 997.3234

CALABRIA sul Mare Jonio Costa dei Gelsomini privato affitta periodicamente a persone referenziate 2 alloggi arredati splendida posizione sul mare fabbricato sulla spiaggia completamente lavata acqua assicurata ambiente tranquillo sereno e riposante. Accetta cani. Prezzi affare per luglio e settembre. Tel 011 859.911 ore pasti

CALABRIA 2 camere cucina e servizi arredato estivi Tel 011 953 1478 ore pasti.

CALA (NU) mt dal due alloggi indipendenti in villetta con giardino 4 posti letto ciascuno mesi luglio e agosto altri periodi anche settimanalmente Tel 011 318 3784 dopo le ore 20

CAMPOMARINO Lido (CB) due camere soggiorno servizi mesi estivi Tel 0882 722 07 ore serali.

CAORLE (VE) vicino al mare alloggio arredato 4 posti letto mesi estivi escluso agosto Tel. 011 782 115 ore pasti.

CAPACCIO SCALO (SA) 2/3 camere cucina e servizi mesi luglio e agosto Tel 011 901 2773

CAPITELLO (SA) mt 30 dal mare alloggio per mesi luglio e settembre Tel. 011 273 2275

CAPO PINO Sardegna affitto alloggio 6 posti letto mesi luglio e Tel. 011 349.8967.

CAPO VATICANO affitto appartamento in villa bifamiliare 7/8 posti letto composta di 3 camere cucina balconi 700 mt dal mare per agosto e settembre Tel 011 815 038.

CARIATI (CS) mt 50 dal mare due alloggi arredati posti letto 5 e 7 per mesi estivi. Tel 011 606.5627

CASTELSARDO LU BAGNU (SS) mt 150 dal mare due camere salone angolo cottura bagno due terrazzi vista mare ammobiliato escluso agosto Tel. 011 901

CATANIA mt 50 dal mare alloggio arredato in casa indipendente 8 posti letto confortevole posto auto mesi luglio e agosto Tel. 011 346.9996

CERCO casetta in affitto annuale zona Giaveno Susa. Tel. 011 780.3659.

CERCO in affitto alloggetto mezza montagna per 2 persone dal 15 luglio in poi Tel. 011 749.4975.

CERCO in affitto alloggio in Giaveno o dintorni per i mesi di luglio agosto settembre Tel. 011 605 0336.

CERIALE Savona affittasi appartamento ammobiliato agosto e settembre 2 camere da letto complessivamente 8 posti grande ingresso bagno sala da pranzo cucinino honveste L. 2.500.000 Tel. 011 205 1845 ore pasti

CERIALE (SV) in villa con giardino alloggio arredato 4/5 posti letto mesi luglio e agosto Tel 011 905.9618

CERIALE (SV) mt 30 dal mare camera tinello servizi mesi estivi. Tel 011 349.9107 ore serali

(SV) mare cucina abitabile mesi estivi Tel 011 698.4974

CERIALE (SV) vista mare camera soggiorno cucinotto servizi 8 posti letto mesi estivi. Tel. 011 948 3775

CERIALE 500 mt dal mare affittasi locale 3 posti letto e piano mansardato 7 posti letto per il mese di agosto. Tel. 011 650.3527

CERVINIA affittasi appartamento arredato stagione estiva 3 camere servizi 4 più 1 posti letto. Tel. 011 548 269

CHAMPOLLUC CRESET (AO) chalet 8 posti letto vicino impianti Tel. 011 589 248.

CHIOMONTE monolocale con bagno posti letto stagione estiva Tel 011 434.1883.

CHIOMONTE monolocale 4 posti letto balcone panoramico da luglio a ottobre anche mensilmente. Tel. 011 606

COLLINE Lago Maggiore a 15 minuti da Arona camera soggiorno cucinino servizi mesi luglio e agosto. Tel 011 205.4004 dalle ore 12 alle ore 13

CONIUGI anziani cercano alloggio in montagna per stagione estiva. Tel 011 444 491

CONIUGI anziani cercano per mese di luglio agosto piccolo con servizi altitudine max mt 1000. Tel 011 989 7834

CONIUGI con due figli cercano alloggio per stagione estiva o annualmente max altezza mt 700. Tel 011 801.4331

affittasi 4 posti letto mese di agosto a L. 2.500.000 nuovo con garage sul mare Tel. 011 940.7987 ore pasti - 011 946.4282 ore ufficio.

DIAMANTE (CS) alloggio arredato per mesi luglio e agosto Tel. 011 324.545

Marina Imperia tinello ingresso servizi garage mese di luglio Tel 011 860 7306

ENTRAACQUE cerco alloggetto soleggiato 4/5 posti per mese di agosto purchè zona tranquilla Tel 011 358.135.

FAMIGLIA con bambino cerca casa in Val di Susa. Tel. 011 904.3311

FANO (PS) mt 600 dal mare in villetta camera con 3/4 posti letto sala pranzo cucina e retro ingresso bagno arredato posto auto giardino acqua calda autonoma mesi da luglio e settembre. Tel. 011 301.419.

FAVIGNANA (TP) sul mare monolocale 4 posti letto e bilocale 6 posti letto mesi estivi esclusa prima quindicina di agosto. Tel. 011 959.8062 oppure 959.8191

FINALE LIGURE a 250 mt dal mare affittasi alloggio composto da camera da letto soggiorno più cucina abitabile 5 posti letto per il mese di settembre si affitta anche quindicinalmente. Tel. 011 238.454

FOLLONICA Grossetto mt 50 dal mare alloggio 6 posti letto agosto L. 2.300.000 e settembre L. 800.000. Tel. 011 982.7004

FORTE DEI MARMI (LU) zona signorile in villetta camera cucina servizi giardino mesi estivi Tel 0584 745 090

GALLIPOLI (LE) Baia Verde mt 50 dal mare 2 camere servizi 4/5 posti letto 3° piano ascensore da luglio a settembre anche quindicinalmente. Tel. 080 412.958 ore serali

GALLIPOLI (LE) villetta 6 posti letto mesi luglio e settembre da L. 1 200 000 a L. 1 400 000 Tel 011 231 506

GARGANO Peschici affittasi appartamento arredato interno mese agosto e in luglio e settembre anche quindicinalmente. Tel 0883 631 307 ore pasti

GARGANO 60 mt (mare acqua calda e fredda ore su 24 affittasi dal 1° al 15 alloggi prezzi modici Tel 970.96.

al pianterreno luminoso con bagno indipendente posto auto e giardino periodo annuale. Tel 011 860.2436 ore serali

GOLFO DI LILLIO Lavagna Cavi (GE) affittasi 2 vani 5 posti letto in nuovo complesso residenziali mesi di set e successivi Tel. 011 434,5187 ore pasti serali

ISOLA PANTELLERIA (TP) vista sul mare 6 posti letto mesi estivi. Tel. 02 546 4383

ISOLE EOLIE affitto appartamenti per vacanze nelle verde isola di Salina. Tel 090 984.4135

LAGO MAGGIORE affittasi appartamento 4/6 posti letto completamente arredato a settimane week-end mesi luglio agosto settembre Tel 0323 924 273

affitto appartamento 4 posti letto con vista mare vicinissimo al mare nei periodi di luglio e settembre anche per 15 giorni Tel 0141 218 720

LAIGUEGLIA vicino al mare camera tinello servizi arredato 4 posti posto mesi luglio e agosto Tel. 011 739.1677 ore serali.

LANGHE Cuneese in località turistica delle per vacanze estive affitta casa per mesi estivi. Tel. 0174 752.83 - 721.184

LIDO ADRIANO vista mare due camere soggiorno 6 posti letto posto auto da luglio a settembre Tel 011 455 7805.

IMMOBILIARE DYON - VENDITA - AFFITTO SETTIMANALE
Torino c.so Moncalieri 5 - Tel. 011 83.97.478
MONTAGNA - MONGINEVRO
TUTTE le ALPI FRANCESI
COSTA AZZURRA
da MENTONE a ST. TROPEZ
L'AGENZIA IMMOBILIARE FRANCESE CON L'APPOGGIO DI UNA SEDE IN ITALIA

OFFICINA MECCANICA
TORINO
VIA S. GIULIA 2 e 7
TEL. 83.25.39 - 83.98.360
NUOVA
Firestone
IL VOSTRO GOMMISTA DI FIDUCIA
PINTO GOMME

LIDO DI PALMI (RC) 1 km dal mare tre camere servizi arredato veranda posto auto mesi estivi. Tel. 011 911.6821.

LIDO DI VOLANO Ferrara affitto bilocale 5 posti letto vicino mare e pineta con terrazzo posto auto dal 16 settembre in poi in zona tranquilla Tel 011 650.6611 ore serali

LIDO TRE ARCHI (Ascoli Piceno) bilocale 5 posti letto spiaggia privata posto auto da luglio a settembre. Tel 0121 586.412 dopo le ore 19.

LEONARDO PINETA affitto alloggi in villetta per 1ª quindicina di settembre bella posizione 4 posti letto buon prezzo per il mese di settembre. Tel. 011 304 701.

LIGURIA Toscana cerco per mesi estivi oppure agosto alloggio 4/5 posti letto possibilmente vicino al mare Tel. 011 218 897 ore serali

LOANO affittasi alloggio composto di una camera 4 posti [illegible] cucina servizi terrazzo comodissimo al mare periodo seconda quindicina di luglio Tel 011 365.735

LOANO affittasi mese di settembre mare alloggio 3 posti letto vista mare. Tel 011 749 6967 ore negozio

LOANO (SV) camera cucina servizi 3 posti letto mese di agosto. Tel. 011 329.4674.

LOANO (SV) mt 100 dal mare tre camere 6 posti letto luglio L. 2 milioni agosto L. 2.500.000 [illegible] Tel 011 650.4943 ore serali.

LOANO (SV) vicino [illegible] alloggio [illegible] letto [illegible] agosto Tel 011 [illegible]

LOANO (SV) vicino al mare alloggio 3 posti letto da luglio a settembre Tel. 011 830.421 ore serali

MARINA di Gioiosa Ionica (RC) alloggio arredato mesi luglio e settembre Tel 011 309.3419

MARINA DI PULSANO (TA) via Canne 4 camere servizi 8 posti letto Tel 011 [illegible].

OLIX (TO) bilocale con servizi arredato 4 posti letto mese di luglio. Tel 011 712.027.

OLIX (TO) vicino stazione alloggio soleggiato 4/5 posti letto mesi estivi Tel. 011 350 780

ORANI (CN) affittasi in villetta 3 camere più servizi e [illegible] ampio giardino privato mesi di agosto e settembre. Tel. 011 366.640 ore serali.

OSIMEDALETTI (AN) 1 km dal mare in residence con piscina bilocale 4 posti letto terrazzo vista mare Tel. 0131 [illegible] ore pasti.

OTRANTO (LE) mt 200 dal mare soggiorno cucinino bagno ripostiglio 2 posti letto terrazzo. Tel. 0836 427.180 ore serali

PER vacanze al mare cerco alloggio in zona Capo d'Orlando (ME) Tel 011 [illegible] 04

PESCOPAGANO (CE) in villetta camera salotto angolo cottura servizi terrazzo posto auto [illegible] Tel 0141 975 489

PIAM DEL PRAJS affittasi monolocale ampio 4 posti letto bene arredato per il mese di luglio Tel. 011 216.2119

PIAN DEL PRAJS a 55 km da Torino affittasi simpatico bilocale arredato per 4/5 persone posto auto balconi soleggiato comodità servizi per il mese di agosto L. 450.000 settimanali spese incluse Tel 011 842.053 ore pasti

PIETRA LIGURE affittasi alloggio a 200 mt dal mare a modico prezzo libero agosto e settembre. Tel. 0182 972.643

PIETRA LIGURE affitto appartamento 4/6 posti letto ad agosto Tel. 019 615 444 ore pasti

PIETRA LIGURE alloggio 6 posti letto arredato mare e negozi luglio L. 1 500.000 Tel 011 934.0090 ore ufficio.

PIETRA LIGURE [illegible] camerata [illegible] di agosto Tel 011 246.745

PIETRA LIGURE in casa recente alloggio al 2° piano 5 posti letto mesi luglio e agosto volendo garage sottostante. Tel 011 606.5502.

PIETRA LIGURE mt 40 dal mare alloggio 3 posti letto con terrazza mese di luglio Tel 011 519.0541.

PIETRA LIGURE vicino al mare alloggio 5 posti letto da settembre e seguenti Tel 0172 691 256

PILA Valle d'Aosta affittasi monolocale 4 posti letto per vacanze estive agosto solo ultima settimana Tel 0131 621 322 ore serali

PIZZO (CZ) centro storico privati 4 posti letto doppi servizi panoramico da luglio a settembre. Tel 011 347.7833 oppure 0963 532.396.

POLIGNANO (BA) camera angolo cottura terrazzo vista mare mesi luglio e settembre affittasi [illegible]. 011 886.3955 ore serali

PORTO CERVO Costa Smeralda Sardegna solo agosto villa signorile e panoramissima 8 posti letto. Tel 011 519.2181

PORTO CERVO Costa Smeralda Sardegna solo settembre panoramica villetta 6 posti letto Tel 011 519.2181

PORTO CESAREO (LE) in villa alloggio 6/8 posti letto mese di luglio Tel. 070 [illegible]

PORTO OTTIOLU a km [illegible] da [illegible] casetta con due camere salone cucina servizi giardino. Tel. 011 349.8107 ore serali

PORTO OTTIOLU Sardegna affittasi appartamento 4 posti letto 100 mt dal mare 30 km da Olbia dal 20 agosto a tutto settembre. Tel. 011 749.3779 - 743.144

[illegible] (MC) vicino al mare alloggio 6 posti letto da luglio a settembre Tel 071 890.122.

PORTO SALVO (CZ) mt [illegible] dal mare tre camere cucina servizi mesi [illegible] Tel. 011 968 0692

PORTO S. ELPIDIO (AP) mt 20 dal mare bilocale 8 posti letto [illegible] l'anno escluso agosto Tel. 011 919.2164

PUNTA MARINA (RA) alloggio con giardino mese settembre L. 440.000. Tel. 0545 870.08

RAFALLO affittasi per il mese di agosto attico panoramico 4 posti letto. Tel 011 513.295 - 319.2161.

RAPALLO centralissimo affittasi appartamento ammobiliato di 2 camere cucina abitabile bagno grande terrazzo Tel 0131 942.461 dopo le ore 21.

RAPALLO (GE) alloggio 4/5 posti letto comodo mare e negozi mesi settembre e ottobre Tel 011 960 9990.

RAPALLO (GE) vicino stazione e mare due camere salotto cucina bagno. Tel 011 545.060 oppure 696.7587 mattino o serali

RIVA LIGURE (Imperia) bilocale in residenza di nuova costruzione vicino al mare ascensore e garage mese di luglio Tel [illegible]

RODI GARGANICO (FG) alloggio 4 posti letto mese di luglio Tel 011 800 9187 oppure 696.0722.

RODI GARGANICO (FG) alloggio 5 posti letto servizi mesi giugno luglio e settembre. Tel. 011 269.728 ore pasti.

RODI GARGANICO (FG) [illegible] monolocali composti da angolo cottura servizi e posti letto mesi da giugno a settembre Tel. 0884 965.316

[illegible]MO affittasi camera soggiorno cucinino bagno in palazzina signorile zona residenziale (corpo inglese) panoramico vista mare 3 letti telefono N color lavatrice dal 10 al 30 settembre a L. 200.000 ottobre L. 450.000 novembre L. [illegible] Tel. 011 365.211.

SANREMO (Imperia) alloggio al 6° piano [illegible] luglio e agosto Tel. 0173 753.18

SANREMO (Imperia) alloggio 4 posti letto di recente costruzione mensilmente o annualmente. Tel. 011 270.544 oppure 0184 417 62

SANREMO (Imperia) posizione panoramica tre camere servizi 4/5 posti letto 3° piano ascensore telefono comoda mare e negozi Tel 0392 570.477.

SANREMO (Imperia) vicino mare alloggio 4 posti letto mese di luglio Tel. 011 640.7114.

SANREMO vendo attico particolare vicino mare vista 360 gradi 132 mq e 115 di terrazza garage e giardino condominiale Tel 0184 503 640 ore serali

[illegible] mare bilocale 3/5 posti letto [illegible] luglio e settembre [illegible] 640 3635

[illegible] adiacente Valle Dora affitto appartamento 2 camere soggiorno cucina 5/6 posti letto agosto L. 1.600.000. Possibilità altri mesi Tel. 011 923 5702.

SARDEGNA Budoni 30 km da Olbia affitasi anche per 15 giorni appartamento in [illegible] vicino al mare ampia [illegible] mq [illegible] pineta prezzi interessanti mese luglio [illegible] Tel 011 821 1630.

SARDEGNA Costa [illegible] Est affitto mese agosto vicino mare appartamenti in villetta 2 camere soggiorno 4/6 posti letto. Tel. 0789 264.44

[illegible] Costa Rey 4 [illegible] vista mare giardino barbecue terrazzo [illegible] escluso agosto Tel 011 966.[illegible] ore serali.

SARDEGNA (La Maddalena) casa indipendente due camere cucina servizi 6 posti letto veranda [illegible] L. 2.800.000 [illegible] settembre L. 1 600.000 Tel. 0525 671 01

[illegible]GNA (Marina di Sorso) affittasi monolocale in villetta a schiera situata in pineta presso mare 4 posti letto mese settembre Tel 011 318.3792 ore serali

SARDEGNA Marina Porto Ottiolu alloggio in villetta giardino posto auto da luglio a settembre Tel 0784 560 46

SARDEGNA Putiamona Castelsardo alloggio in villetta vicino al mare mesi estivi o annualmente Tel 011 824.0489

[illegible] Porto Ottiolu affittasi in villette appartamenti arredati giardino posto auto 100 mt dalla spiaggia porto turistico per il mese di settembre. Tel. [illegible] 749.4220 ore pasti.

SARDEGNA Porto Ottiolu 30 km da Olbia affittasi casetta per mesi di settembre e ottobre di 2 camere letto salone cucina a 200 mt dal mare. Tel 011 349.9107 ore serali

SARDEGNA S. Antioco Calasetta 2 appartamenti indipendenti sul mare in villaggio residenziale 6 posti letto cadauno agosto [illegible] L. 3 500.000 settembre L. 1 800 000 Tel 010 984 1148 ore pasti.

SARDEGNA [illegible] affitto per agosto casa uso [illegible] 4/10 posti letto vicino al mare. Tel 011 569.3474

SARDEGNA vicino al [illegible] alloggio da 2/5 posti letto da luglio a settembre Tel. 011 824.042.

[illegible]NA [illegible] mare villetta [illegible] data 4 posti letto giardino mesi luglio e agosto. Tel. 045 977.389

SAUZE D' OLUX arredato 2 camere soggiorno cucinetta bagno e terrazzo da giugno a settembre L. 2 800.000. Tel 0122 857 83 ore pasto.

SAUZE D' OLUX centrale camere soggiorno cucinetta balcone periodo [illegible]. Tel 011 530.526

SAVONA affittasi alloggio arredato 5 posti letto 2 balconi con doppi vetri ultima quindicina di luglio agosto settembre e successivi Tel 011 614.429

BA[illegible] monolocale 4 posti letto mesi estivi Tel 011 649 7186

S. BARTOLOMEO AL MARE affittasi da settembre in poi appartamento composto da camera letto terrazzo servizi 5 posti letto 350 mt dal mare posto auto in corte Tel 011 965 1469.

S. BARTOLOMEO al mare camera finestello angolo cottura servizi 4 posti letto mese luglio e settembre. Tel 011 335 8256

S. BARTOLOMEO al Mare (IM) monolocale 5° piano mansardato 3 posti letto terrazzino soleggiato vista mare mesi luglio e settembre Tel 011 353.559 ore pasti

S. BARTOLOMEO al mare Imperia alloggio camera cucina bagno vicinanze mare affitto a settembre modico prezzo Tel 011 711.608 ore serali

S. BARTOLOMEO al mare (Imperia) vicino al mare monolocale 3 posti letto posto auto mese [illegible] settembre. Tel 0171 910.088.

S. BARTOLOMEO al [illegible] monolocale 3 posti letto singoli posto auto doppi ascensori mensilmente Tel. 011 619 1335 ore pasti

S. BARTOLOMEO al mare vicino al mare alloggio 5 posti letto mesi agosto e settembre Tel 011 [illegible]

S. BARTOLOMEO mare (Imperia) affittasi monocamera 4 posti letto mesi di settembre e successivi. Tel. 011 434.6187 ore pasti serali.

SCALEA affittasi luglio agosto bilocale 4 posti letto 400 mt dal mare. Tel. 011 634.454 ore serali

SCALEA alloggio arredato con 4 posti letto balcone con veduta panoramica Tel. 011 405 0154 - 983 2980.

SCALEA (CS) alloggio 4 posti letto mesi estivi eventuale cambio con alloggio in montagna per mese di luglio Tel. 011 586.059.

SCALEA (CS) alloggio 5/6 posti letto ampio terrazzo panoramico luglio L. 1 600 000 e agosto L. 2 milioni Tel 087 742.8697 ore serali

SCALEA (CS) bilocale 4 posti letto ampio balcone parco recintato mesi estivi Tel 0121 771 68

SCALEA (CS) due camere tinello servizi 5 posti letto da luglio a settembre Tel 011 218.7791.

SCALEA (CS) mt 200 dal mare due camere servizi a terrazzino in parco recintato con gioco a piscina. Tel 011 908.5665

SCALEA (CS) mt 300 dal mare e 1 km dalla stazione bilocale con ampio terrazzo in casa con autolavaggio Tel 011 901.4644 ore serali

SCALEA (CS) mt 700 dal mare due camere soggiorno angolo cottura servizi mese luglio e agosto. Tel. 011 302 7104 ore serali.

SCALEA (CS) parco Soave alloggio 6 posti letto mesi estivi Tel. 011 358 0043

[illegible] (CS) vicino al mare due camere 3 posti letto tutti i comforts luglio L. 1 700 000 e agosto L. 2 milioni Tel 0731 812 61

SCALEA mare affitto alloggi arredati confortevolmente 4 posti letto mese di agosto. Tel. 011 382.281

SENIGALLIA (AN) a pochi km dal mare alloggio pa mesi [illegible] 02 902 1228.

SESTRIERE affitto [illegible] agosto a prezzo interessante monolocale 4 posti letto posto macchina. Tel. 011 613.446 dopo le ore 20.

SESTRIERE affitto alloggio 2 camere servizi ben arredato in ottima posizione con [illegible] massima comodità mesi luglio agosto settembre Tel. 011 839 5290.

SESTRIERE posizione [illegible]ma privato cede in affitto per mesi estivi mini alloggio 4 posti letto composto da ingresso soggiorno con angolo cottura bagno terrazzo giardino privato mq 40 soleggiatissimo adiacente piste sci. Tel. 0[illegible] 417 859 dopo le ore 20.30.

S. [illegible] Lanzo affittasi [illegible] casa [illegible] come seconda casa. Tel. 011 273.1845

S. LORENZO mare vicinanze Sanremo ultime occasioni alloggi 4/6 posti letto vicino mare parcheggio settimana 27/3 agosto da L. 550.000 2 settimane agosto da L. 1.200.000. Tel 0184 264.198.

S. MARGHERITA [illegible] PU[illegible] 40 km da Cagli mt 150 dal mare in villaggio residenziale alloggio 5 posti letto mesi estivi. [illegible] 447

S. MARIA AL BAGNO (LE) vicino [illegible] tre [illegible] due [illegible] 4/5 posti letto posto auto mesi luglio e agosto Tel. 011 966 1959 ore 19/20

S. MARIA del Cedro Scalea 4/5 posti letto periodo estivo luglio e settembre anche 15 giorni Tel. 011 317.1204 - 307.375.

SPAGNA Benidorm affitto alloggio con piscina campo da tennis vicino mare luglio agosto settembre. Tel. 011 358.1049 ore serali.

SPAGNA Costa Brava e Dorada [illegible] appartamento luglio agosto anche settimanalmente. Tel. 011 755.733 dopo le ore 17.

SPOTORNO vicino al mare alloggio 7 posti letto mese di luglio. Tel. 02 902.128

SPOTORNO affittasi periodicamente a persone referenziate ampio alloggio arredato 6 posti letto confortevole soleggiato signorile [illegible] [illegible] 2° piano con ascensore bella posizione centrale soleggiata e panoramica 50 mt dal [illegible] Tel. 011 859.911 ore pasti

S. STEFANO alloggio per [illegible] estivi affitto. Tel. 011 930.330.

S. STEFANO Imperia vicino mare camera cucina soggiorno servizi [illegible] 1° piano con [illegible] luglio e agosto Tel. 011 861.0178

S.TERESA di Gallura affitto in villetta a schiera appartamento arredato composto da soggiorno con angolo cottura camera letto bagno veranda e giardino 4 posti letto agosto L. 2.500.000 settembre L. 1 500.000. Tel. 011 738 719 ore serali

TAURIANOVA (RC) zona tranquilla stazione mq 24 e servizi con mq 30 di terrazza qualunque periodo dell'anno. Tel. 0966 612.037 ore serali

[illegible] in collina o bassa montagna cerco alloggio o casetta per periodo estivo lealmente raggiungibile con mezzi pubblici. Tel. 011 812.1436 ore serali

ULZIO vicino alla stazione affittasi confortevole bilocale arredato per 4/5 persone in condominio elegante con giardino box auto per agosto L. 450.000 settimanali spese comprese per settembre L. 300.000 settimanali Tel 011 842.053 ore pasti

VALGIOIE di Giaveno mt [illegible] di altitudine privato [illegible] periodicamente a persone referenziate alloggio nuovo arredato riscaldato panoramico soleggiato ampio terrazzo otto splendida posizione o in alternativa stessa posizione ad edificio monocamera indipendente arredata 2 posti letto. Tel. 011 859.911 ore pasti

VALLE VARAITA (CN) [illegible] cucina e servizi stagione estiva o invernale. Tel. 011 909 1892.

VALTOURNANCHE affitto mesi estivi in chalet alloggio 4 posti letto Tel 011 452.4954

VASTO (CH) 2 km dal mare due camere cucina salone bagno 5/6 posti letto mese luglio e agosto Tel. 085 887 33

VENEZIA città affittiamo appartamentino arredato con vista sul canale 4 posti letto L. 600 000 settimanali tutto compreso. Tel. 011 502.872 ore serali.

VIESTE (FG) casa indipendente per mesi estivi affittasi. Tel. 011 606.4655

VILLA S. Giles (altezza mt 950) bilocale 4 posti letto affittasi Tel. 0183 911.08 oppure 913.99

VILLA S. Pietro (CA) 2 km dal mare alloggio 4 posti letto posto auto mese di luglio. Tel. 02 836.5651.

ZONA marittima Costa del Cilento affittasi appartamento di nuova costruzione 5 minuti dal mare di Agropoli per i mesi di settembre L. 800.000 e per l'ultima settimana di luglio L. 350 000 Tel 011 762.274

20 MOBILI E ARREDI

[illegible]

AFFARONE cucina d'arredamento completa in rovere massiccio nuova imballata v[illegible] a metà prezzo. Tel. 0141 917.516.

A metà prezzo affermato rappresentante cede mobili nuovi delle migliori marche con certificato di garanzia. Tel. 011 780.9116.

ARMADIETTI pensili per cucina (3) di cui uno scolapiatti finta legno nuovissimi vendo Tel 011 220 2506 ore serali

ARMADIO tressano 4 ante larghezza mt 1.80 altezza mt 2.08 L. 600 000 - letto rovere linea moderna esecuzione artigianale cm 135 x 193 L. 700.000 - due materassi pura lana cm 135 x 193 L. 100.000 cadauno - cameretta con armadione 4 stagioni 2 letti con materassi scrivania e sedia L. 1 800.000 Tel. 011 985.0418.

ATTACCAPANNI a stelo piantana per fiori in ferro battuto L. 150.000. Tel. 011 796.393

CAMERA da letto matrimoniale completa anni 50 L. 600.000 appendiabiti a parete in legno L. 500.000 divano con 2 poltroncine lampada a stelo L. 200.000 sofà a letto L. 50.000 un armadio 4 porte L. 50.000 gas elettrico L. 50.000. Tel 011 643.621

CAMERA letto stile impero composta da letto armadio ad un anta e due laterali due tavolini da notte con marmi vendo Tel 011 316.5703.

CAUSA trasloco vendesi bellissimo soggiorno angolare in noce con tavolo quadrato allungabile più 6 sedie Tel. 011 647 1057 ore serali.

CAUSA vendita alloggio urge svendere tinello componibile con tavolo rotondo allungabile più 4 sedie divano a 2 posti e camera da letto il tutto in ottime condizioni a L. 400.000 Scrivere C1 93880617 F.P. Alfieri TO

CERCO camera da letto matrimoniale in buono stato per casa in campagna [illegible] nersi maledocali e perdiamo. Tel 011 354.067 ore serali.

LETTO a mobile finto [illegible] vero legno con materasso vendesi a L. 300.000. Materasso una piazza e mezza vendesi a L. 25 000 Tel. 011 965 6093

LETTO a 2 cassetti per ragazzo laccato [illegible] cm [illegible] ottimo stato L. 120.000. Tel. 011 921.4815.

LETTO in ferro battuto ad una piazza in stile nuovo con testiera a cimoli e doppio longherone vendo a L. 440 000 Tel 011 561 0248.

MOBILI da cucina in buono stato con frigo e cucina a gas prezzo L. 150 000 Tel. 011 884.128 ore pasti.

POLTRONCINE in robusto ferro battuto in buono stato vendo anche singolarmente a L. 25 000 Tel. 011 226 0483

PORTA [illegible] pannello coprente misure 2,10 x 87 cm in ottimo stato vendesi. Tel 011 309 8943 ore pasti.

SALA da pranzo in radica di noce impiallacciata a mano più poltrona letto in velluto. Tel. 011 729.815.

SALA[illegible] stile spagnolo in legno massiccio composta da 2 tavoli 12 sgabelli e relativi [illegible]uti lampadario in ferro battuto Tel. 011 771.6380.

SALOTTO composto da divano letto 3 posti con materasso e due poltrone in tessuto damascato cuscini imbottiti in piumino d'oca buono stato L. 220.000 Tel 011 921 4815 ore serali - 574 1414

SALOTTO in velluto sfoderabile composto da divano letto con materasso 2 poltrone vendesi urgentemente Tel 011 223.7927 ore serali.

SCRIVANIA con piano inclinabile colore bianco dimensioni 120 x 60 più sedia bianca entrambi nuovissimi vendesi a L. 300 000. Tel. 011 707 2080 ore serali.

SCRIVANIA in ciliegio massiccio privato vende a L. 400.000 trattabili Tel. 011 966 4482.

SEDIA a dondolo nuova mai usata vendesi a prezzo da concordare Tel. 011 942.8401.

TAPPETI moquettes varie misure già tagliate vendesi. Tel. 011 319.6002 ore pasti.

TAPPETO colore verde per camera ragazzo mt 1.90x1.30 vendo a L. 50 000 ottimo stato Tel 011 263.385 ore serali

TAVOLO rotondo estensibile e 6 sedie ottimo stato privato vende L. 350.000 eventuale componibile abbinato vendesi a parte Tel 011 960.1844 ore serali.

VENDESI entrata composta da consolle e attaccapanni (misura 1 30x2.10 di altezza fondo di specchio e cornice di pronto massiccio anche separatamente [redacted] 011 633.821

26 UFFICI E NEGOZI

AFFARE fotocopiatrice come nuova T. A. garantita L. 700.000. Tel. 0141 935.158

ARMADIETTI spogliatoi vendo a L. 10.000 cadauno. Tel. 011 309.5441 ore pasti serali

BANCO frigo a vetrina più scaffalatura ml. 12 una gratuggia elettrica Tel. 011 397.2065.

BANCO frigo per alimenti in acciaio inossidabile dotato condizione lunghezza 3 mt cuoca per cascina attività [redacted] Tel 011 250.411 ore pasti

CAUSA cessata attività vendo attrezzature per ufficio tutto come nuovo (ex fotocopiatrice computer sistema DOS macchina [redacted] stampante [redacted] e in blocco vero affare tutto a metà prezzo. Tel. 011 223.7433 dalle ore 16.30 alle ore 19.

FAX Murata di un anno con telefono a disco privato con fattura pagamento contanti Tel. 011 329.9677.

FOTOCOPIATRICE con fronte e retro a immissione automatica più vaschetta [redacted] riduzione ingrandimento con zoom vero occasione vendesi Tel. 011 840.6309.

MOBILI per studio e per ufficio come [redacted] prezzo stracciato. Tel. 0141 835.156.

REGISTRATORE di cassa ADS Anker attrezzature negozio abbigliamento. Tel. 011 965.2737 ore pasti.

SCAFFALATURA in ferro mobili per negozio e per ufficio in ottimo stato vendesi. Tel 011 910.1507 ore ufficio

SCRIVANIE modo alta direzione da cm 180/160/85 in noce, piano coppa in cristallo sfaccettato molto bello poltrona girevole 3 scrivanie 1 mobile metallico doppia cassettiera un tavolo dei valore polirone dattilo su ruote di diversi colori Tel 011 778 2280

SEGRETERIA telefonica con telecomando ancora imballata vendesi. Tel 011 309.4305 ore pasti.

TELEFONO senza filo codificato e segreteria telefonica con telecomando nuovi vendesi. Tel. 011 302.806.

VENDESI per cessata attività [redacted] negozio fino anno '88 scaffalature tubolare rosso con ripiani vetro molata illuminazione tubolare 6 pezzi da ml 2 7 bracci 10 grigie nere per vetrine un registratore di cassa. Tel. 011 822.5479.

VENDO mai usato Databank Casio modello SF 7500 64 [redacted] agenda elettronica. Tel. 011 837 173.

VETRINE pareti per [redacted] bar e armadi (ingombri di diverse misure). Tel. 011 253.513.

27 ABBIGLIAMENTO

27.2 ABBIGLIAMENTO DONNA

ABITO da sposa tg 44 prezzo trattabile. Tel. 011 841.1690 ore serali

[redacted] camicette di seta e di raso pantaloni jeans [redacted] e pantaloni da sera abiti estivi coloniali indispensabili in vacanza costumi e capricciosamente una scelta tutti capi nuovi tg 44/46 vendo a partire da L. 10 000. Tel. 011 329.4109.

DIVISE donna in diverse taglie per [redacted] ristorante nuove vendesi a metà [redacted] Tel 011 733.109.

PELLICCIA opossum americano lunga e impermeabile chiaro foderato pelo vero collo volpe tg small vendo per complessive L. 1.100.000 Tel. 0131 872.785

PELLICCIA opossum americano lunga e impermeabile [redacted] pelo vero collo volpe tg small vendo per complessive L. 1.100.000 Tel. 0131 872.786.

VENDO abito da sposa bianco lungo tg 44 prezzo L. 250.000. Tel. 011 57.85 [redacted] 21 66.

[redacted] due vestiti nuovi e molto eleganti in seta un [redacted] con bretelle bianchi composto da giacchina con le maniche lunga e la gonna tg 42 firmato Marella L. 200.000 l'altro blu a pois mezza manica e con il collarino rotondo bianco tg 42/44/46 L. 80.000. Tel. 011 812.5974

28 ARTICOLI INFANZIA

[redacted]REA giochi Bebè Confort trasformabile in lettino di emergenza vendesi a L. 35.000. Tel. 011 964.5035 ore pasti

CULLA in giunco addobbo rosa con materassino vendesi a L. 60.000. Tel. 011 964.5035 ore pasti

29 ARTICOLI SPORTIVI

29.1 ATTREZZATURE

[redacted]TTREZZI per cultunismo vendesi a prezzo interessante. Tel. 011 322.511.

CANOTTO lunghezza ml 2.60 con remi e pompa adatto per 2 adulti e un bambino vendo Tel. 011 319.8625 ore pasti

DELTAPLANO Atlas 16 più casco ed imbragatura tutto in ottimo stato vendo a L. 650 000 trattabili Tel. 011 674.925

PATTINI a rotelle da velocità nuovi scarpette in cuoio n. 41 piastra Roller vendesi a L. 150.000 Tel. 011 707.3060 ore serali.

VENDO Kajak tipo doggherone usato pochissimo completo di pagaia gavbidule salvagenti Tel. 011.921.0595 ore pasti.

29.2 ABBIGLIAMENTO

ANTIPIOGGIA A33 taglia media vendo a L. 70.000 - completo Belstaff ultimo modello primavera '90 taglia 48 L. 250 000. Tel. 011 733.109

SCARPE da pallone vendo marca Superga professionali n 43 usate una sola volta con tacchetti intercambiabili L. 40.000. Tel. 011 407.3275 ore serali.

30 CAMPEGGIO

AIR camping modello Gabbiano con pattapacchi per Panda L. [redacted] Tel. 0388 505.236

[redacted]LO tenda 4 posti accessoriata usata due stagioni L. 3 milioni trattabili Tel 011 959.4075 ore serali

FRIGORIFERO da campeggio a/o ufficio usato pochissimo ci 58 dimensioni 45x47x48 ottimo per bibite a abbinatore a pulsante volendo con gambe e ruote pivottanti peso a vuoto kg 15 funziona sia a corrente 220 vendo a 1/3 del valore. Tel 011 779.2280.

QUATTRO secchi a pelo più cuscini come nuovi tutto a L. 100.000 più wc chimico a L. 70.000 Tel. 011 438.8131 ore serali.

TENDA a canetta 5 posti L. [redacted]000 trattabili. Tel. 011 258.959.

VERANDA per r[redacted] 3.80 quasi nuova vendesi a L. 400.000. Tel 011 965.2956.

VERANDA [redacted] misura 2.20x2.40 usata stato vendo. [redacted] 011 323.914.

30.4 CACCIA E PESCA

DUE paia di stivali in gomma da pesca mai usati n 42/43 e 44/45 a L. 30 000 al paio. Tel 011 712.036

30 NAUTICA

30.1 BARCHE A VELA

[redacted] a vela Comet 850 anno '81 mt 8.26x2.64 con spoiler avvolgiocco senza patente visibile a Sanremo L. 38 milioni. Tel. 011 381.840.

TAVOLA vela Fanatic Blu con vela ART mq 6,4 il tutto usato 2 volte vendesi causa inutilizzo a L. 1.200.000. [redacted] regalo vela mq 4,2. Tel. 011 842.136 ore serali.

30.2 BARCHE A MOTORE E MOTOSCAFI

BARCA a vela Oluki cantiere Sibma mt 4 randa e fiocco come nuovo L. 2 milioni Tel. 011 956.2857.

BARCA [redacted] 6 ampio prendisole Mercury 50 POwer Trim motore ausiliario accessoriata anno '90. Tel. 0337 670.451

BARCA Nauti Vela 420 con carrello [redacted] bè Coarva. Tel. 011 325.765 - 019 629.214

CABINATO Rio 680 2 posti letto più 2 cuccette frigo [redacted] motore turbo diesel 220 cv pochissime ore di navigazione vendesi vicinato a Porto Sole Sanremo Tel. 011 881 0343.

MOTOSCAFO vetroresina 4 posti lunghezza mt 5 motore Johnson fuori bordo [redacted] HP in perfetto ordine su carrello per aggancio macchina prezzo da concordare. Tel. 0172-400.98.

VENDESI pilotina Gobbi mt 5 2 più un posto letto carrello dotazioni di bordo motore fuoribordo [redacted] HP70 RIVA 95. Tel. 011 248.2159 ore ufficio - 287.525 ore pasti.

30.3 [redacted]TIVO

GOMMONE colore arancione tender di motore a carrello ottimo stato occasione da non perdere L. 6 milioni trattabili Tel 011 819.2544 ore pasti.

GOMMONE in buonissime condizioni prezzo interessante Marlerg Nord Mare con chiglia rigida ml 4.70 motore Johnson 737 avviamento elettrico con [redacted] carrello tutto [redacted]rizzato. Tel 011 901.6082 - 626.834 ore pasti

GOMMONE Novamarine 64 ORH pontatura tendalino parabalio fuso carburante acqua pompa sentina dotazioni 1993 strumentazione completa motore Evinrude Hurler E75 ERL carrello Coarva immatricolazione 1956. Tel. 011 505.381 - 309.1245 ore serali.

31 [redacted]

CARRELLO portabarca basculante [redacted] la Umbra Antarchi anno '88 portata kg [redacted] ruota di scorta completo di [redacted]lo L. 1.200.000. Tel. 011 390.2703

MOTORE marino Cuccio 15 cv usato una sola stagione in acqua dolce regalo altro motore semicompleto per ricambi. Tel 011 956 1600

MOTORE marino Mercury 25 cv usato pochissimo vendesi. Tel. 011 599.900 - 011 788 951 ore pasti.

32 ANIMALI E VETERINARIA

CAIRN TERRIER femmina cerco per accoppiamento con maschio robusto vaccinato ottima salute colore sabbia con pedigree. Tel. 011 447.2994 - fax 011 447.2172.

CAUSA allergia bambini regalo cane anni 1 e mezzo incrocio setter bassotto solo a vero amante animali Tel. 011 675.656.

[redacted] raro bellissimo [redacted] gatta alevazzata vaccinata incrocio razze maniglio siamese pelo lungo norvegese. Tel. 0932 956 087

[redacted] di yorkshire bellissimi svezzati vendo. Tel. 011 966.2037.

CUCCIOLI pastore tedesco colore nero focato di alta genealogia [redacted]do a prezzo modico Tel. 011 966.2702 ore pasti

PREMOTASI [redacted] di Pit [redacted] e Bull Terrier. Tel. 011 385.3421

PRIVATO vende cuccioli di persiano lacca (LO) con pedigree. Tel. 011 434.4118.

REGALO gattini di due mesi anche separatamente. Tel. 011 309.0833

S. BERNARDO cucciolo splendido esemplare uomo LO! vendo a prezzo di occasione Tel. 011 521.4738 ore ufficio.

VAI in vacanza e non sai a chi lasciare il tuo cane? Te lo teniamo noi in cascina nella natura. Telefona. Tel 011 309.8851 chiedere di Eugenio.

VENDO tre coniglietti nani a L. 10.000 cadauno più 2 barbariche bianche nane a L. 150 000. [redacted] 011 949.2477

VOLETI [redacted] cuccioli. Regalo stupendi cuccioli tipo pastore bergamasco. Tel. 011 647.3197 ore pasti.

YORKSHIRE terrier [redacted] di 40 giorni privato vendo [redacted] L. 400.000. Tel 011 945.1588.

33 STRUMENTI MUSICALI

AFFARONE privato vende testiera Roland Juno 60 più batteria elettronica Roland TR 606 più [redacted] elettronico TB 303 più amplificatore Steelphon 100 watt più amplificatore stereo Akai e due diffusori da 50 watt. Tel. 011 879.136 ore pasti

VIOLINI viole violoncelli privato [redacted] anche da restaurare. Tel. 011 [redacted] ore pasti.

34 GIOCHI E PASSATEMPI

FLIPPER elettronico da bar in condizioni perfette vendo a L. 1.200.000 Tel. 011 [redacted]

35 MODELLISMO

PRIVATO no commerciante acquista trenini elettrici Marklin, Polar Fleishman Trix locomotive locomotori vagoni accessori per plastici massima valutazione e pagamento immediato per contanti. Tel. 011 [redacted]

ROCO Rivarossi Fleishman Trix Lima Roco cerri carrozze privato vende Tel. 0123 483.79 [redacted] e serali

36 FOTO E CINE OTTICA

CINECAMERA Elmo super 8, con valigetta, più accessoria a motore Nahesi, movie la Goko vendo ad amatore, Tel. 011 847.0916 ore pasti.

CORPO macchina Nikon F301 - obiettivo Nikkor 43/86 - flash Nikon tutto in perfette condizioni vendesi. Tel. 011 557.1000 al mattino

DIAPOSITIVE minerali illustrati. Ed. Capitol, utilizzando a scopo didattico vendo a L. 110 000. Tel. 011 847.0916 ore pasti.

NIKON F301 corpo macchina L. 350.000 obiettivo Nikkor 4366 zoom L. 450.000 e flash Nikon dedicato L. 200.000 tutto in perfette condizioni Tel. 011 557.1000 mattino.

PRIVATO vende Nikonos V subacquea con obiettivo 35 mm in perfette condizioni usata una stagione. Tel. 011 335.8565.

PROIETTORE sonoro Elmo 1200, 8 - Super 8, ottico - magnetico capacità 360 mt, caricamento automatico [redacted] valigetta, vendo ad [redacted]. Tel 011 847.09[redacted] ore pasti.

[redacted] Philips Expidrer, completa di accessori tra cui borsa professionale 2 batterie cavo scart trasformatore vendesi a L. 1 250 000. Tel. 011 957.3588

39 TELEVISORI

TELEVISORE a colori Grunding Tel 0161 842.097

TELEVISORE a colori Lenser 6 pollici con radio AM FM e orologio Tel 011 813.433? ore serali.

TELEVISORE bianco e nero Philips L. [redacted] 011 274 1151.

TELEVISORE bianco e nero Ultravox L. 50 000 Tel. 011 319 7376

40 [redacted]

[redacted] di marca Funai a L. 300.000 trattabili inoltre vendo computer Commodore 64 comprendente [redacted] monitor floppy disk stampante joystick e alcuni dischetti giochi a L. 899.000. Tel 0172 336.85.

VIDEOREGISTRATORE Philips 4 mesi di [redacted] usato pochissimo con telecomando fermo immagine rallentatore imballo originali vendesi a metà prezzo. Tel. 011 557 1000 al mattino.

[redacted] Philips 6 [redacted] di vita praticamente mai usata [redacted] fermo immagine rallentatore programmabile L. 460.000 ancora imballato Tel. 011 557.1000 mattino.

41 VIDEOCASSETTE

SONO un appassionato della serie Samurai in onda su Italia 1 per motivi particolari ho perso le ultime puntate tra il 20 giugno e il 25 giugno '91, c'è qualcuno che le ha registrate ed è in grado di farmele vedere? Tel 011 819.8275 dopo il 20 luglio.

VIDEOCASSETTE VHS concerti musicali vari vendesi. Tel. 011 350.411 ore pasti

42 ALTA FEDELTA'

CASSE Bose 301 seconda serie come nuove vendesi a L. 400.000. Inoltre amplificatore Kenwood K74 60 watt a L. 300 000 Tel. 011 415.3397 ore 19.

43 DISCHI E AUDIOCASSETTE

ACQUISTO dischi a 78 [redacted] di opera e canzoni. Tel. 011 309.0540.

23 dischi [redacted] ottimo stato tra cui [redacted] dei Police 4 di Madonna e altri di Bob Marley Duran Wham ecc vendo in blocco a L. 160.000 più 3 cassette di Jakson Celentano e Berlè a L. 15.000 più uno in omaggio il tuno [redacted] a prezzi bassissimi. Tel. 011 739.9521

44 ELETTRODOMESTICI E CASALINGHI

BARATTOLI per conserve mai usati di varie misure prezzo concordare Tel. 011 712.036.

BATTITAPPETO Hoover semincuovo vendo Tel. 011 965.2181

BOTTIGLIE bottiglioni damigiane vendo. Tel. 011 318.5703 ore pasti serali.

CASCO aspiracapelli Phebo con [redacted]pide vendo. Tel. 011 780.0140.

CONDIZIONATORE Aermec grande portata con riscaldamento mai installato svendo a L. ii milione. Tel. 011 901.7518 ore [redacted]

CONDIZIONATORE d'aria Pinguino De Longhi nuovo mai usato prezzo commerciale L. 1 500 000 vendesi a prezzo da convenire. Tel. 011 727 557.

CONGELATORE Castor lt 200 funzionante. Tel. 011 816.864 ore serali.

CONGELATORE Feder tipo orizzontale lt 400. Tel. 011 901.8142.

CONGELATORE Ibema lt 400 vendesi a L. 350 000. Tel. 011 780.0140 ore serali.

CONGELATORE Ocean a pozzetto lt 200 4 stelle Tel 011 376.826 ore pasti

CONGELATORE Ocean lt 300 L. 650.000 trattabili. Tel. 0123 275.44 ore serali.

CONGELATORE Ocean orizzontale a 350 cm 85x121 come nuovo vendo. Tel 011 399.096

CONGELATORE orizzontale come nuovo vendo Tel. 011 942.6167.

CONGELATORE 6 cassetti usato solo 3 mesi, Tel 011 725.861.

CUCINA a gas bianca 4 fuochi e due piastre elettriche con pentabombola. Tel. 011 480.311.

CUCINA a gas bombola e metano 4 fuochi e forno L. 300.000 regalo tagliere. Tel. 011 627.4487.

CUCINA a gas in acciaio inossidabile 4 fuochi ingombro frezer 4 stelle coppo e acciaio anche separatamente L. 500.000 trattabili Tel. 011 600.6481.

[redacted]

[redacted]

[redacted]

Software

U.S.A.

[redacted]

Via Foligno 88/E

10149 TORINO

Tel. 011/7394230

[redacted]

Computer

U.S.A. Computer

Hardware s.r.l.

Via Foligno 88

[redacted]

Tel. 011/7391085

7390118

7393766

Corsi di

Specializzazione

di qualsiasi tipo

di linguaggio

Corsi di

Operatore

[redacted]

di ogni tipo

Cobol - Pascal

Autocad

Fortran

Unix

Xenix - C - C

Turbo

ITALMOTOR s.r.l.

FIAT

NUOVO CONCESSIONARIO
Torino - Via Stradella 82 - Tel. 21.56.35 - 21 [illegible]

OFFICINA
Torino - Piazza Villari 11 - Tel. 21 [illegible]

ORGANIZZATA SUCCURSALE TORINO

ECCEZIONALE!

IN OCCASIONE
DELL'APERTURA
DELLA

NUOVA SEDE di LEINÌ

VIA LOMBARDORE 63 - TEL. 997.31.38-997.42.22

ANTIFURTO e RADIO DI SERIE SU TUTTI I MODELLI

TIPO 1.4. MEDIA

COMPRESO NEL PREZZO

- 5ª marcia
- Lunotto
- Tergilunotto
- Sedili ribaltabili
- Appoggiatesta
- ed esclusiva TOP LINE CARD

ANTICIPO 1.500.000
A NATALE 1.000.000
e rate da L. 286.000 al mese

APERTI TUTTO AGOSTO

E inoltre... UNO TREND 3P
Quota contanti al 30/8/91 L. 900.000
e rate da L. 199.000

ITALMOTOR

Stradella, [illegible] - Tel. 21.56.35 TORINO
Piazza [illegible] 11 - Tel. [illegible] TORINO
Via Lombardore, [illegible] - Tel. [illegible] LEINÌ

CAMPAGNA PER LA VOSTRA VECCHIA AUTO FINO A L. 2.000.000*

[illegible] FINO AL 30/8/91
[illegible] ALTRE IN CORSO

* 500.000 per PANDA e UNO - 1.000.000 per TIPO - 1.300.000 per TEMPRA - 2.000.000 per CROMA

CUCINA a gas in acciaio 4 fuochi forno e grill elettrico con mobiletto bombola Gasfire L. 370.000 trattabili cappa vortice con luce L. 65.000 trattabili. Tel. 011 269.952.

CUCINA a gas in acciaio 4 fuochi forno e grill elettrico con mobiletto bombola Gasfire L. 370.000 trattabili cappa vortice con luce L. 65.000 trattabili. Tel. 011 [illegible].

CUCINA a gas stufa a [illegible] frigorifero e tavolino. Tel. 011 309.5801.

CUCINA a gas 4 fuochi forno e vano bombole misure 85x54. Tel. 011 887.407.

FRIGORIFERO Bosch a due porte lt 252. Tel. 011 349.8443.

FRIGORIFERO Magic Chef in tek lt 450 L. 300.000 cucina a gas 4 fuochi con forno modello Magic Chef L. 250.000. Tel. 011 730.808.

FRIGORIFERO trivalente per campeggio lt 25 in garanzia frigorifero a pozzetto L. 200.000 misure 40x40x42. Tel. 011 848.3217.

LAVAMOQUETTE Folletto L. 100.000. Tel. 011 756.050.

LAVATRICE Zanussi kg 4,5 profondità 42 cm in garanzia L. [illegible]. Tel. 011 996.9867.

LUCIDATRICE aspirante Elettrolux con spazzole compresa raschiatrice pavimento in legno L. 50.000 trattabili - specchio cristallo con cornice antica luce 62x92 cm L. 25.000 - 2 sedie tipo Thonet L. 10.000 vaschetta inox 27 lt L. 30.000 carrello vari usi domestici come nuovo L. 35.000 serratura Poterti come nuova L. 20.000. Tel. 011 436.7995.

LUCIDATRICE in acciaio con [illegible] avvolgibile L. 80.000 trattabili. Tel. 011 [illegible] ore pasti.

MACCHINA espresso da caffè marca Gaggia al prezzo di L. 90.000 [illegible] prezzo. Tel. 011 309.5441.

PASTAMATIC [illegible] 205 con 6 trafile e libro ricette. Tel. 011 447.2695 ore pasti.

SCOPA elettrica e battitappeto della Folletto primo tipo in ottime condizioni a L. 250.000 più aspirapolvere Hoover in buonissime condizioni a L. 150.000. Tel. 011 [illegible].

STUFA Argo a metano [illegible] 9000. Tel. 011 959.7490.

VAPORELLA Gimi a L. 100.000 [illegible]. Tel. 011 960.1206 ore serali.

45 PERSONAL COMPUTER

45.1 HARDWARE

COMPUTER Commodore 128 più drive originale Commodore modello 1570 più manuali vari a L. 450.000. Tel. 011 [illegible].5780 ore ufficio.

COMPUTER IBM 36 composto da monitor monocromatico stampante modello 42/14 unità centrale modello 53/64 con 40 mega di memoria. Tel. 0121 543.233 ore pasti.

COMPUTER MS DOS 640 KB 2 drive 3,5 tutto completo con stampante causa doppio regalo metà prezzo L. 650.000 altro computer M20 Olivetti 2 drive 5,5 L. 300.000 altro telecomunicatore telematico videotel monitor a colori L. 400.000. Tel. 011 223.9855 ore 16/19.

COMPUTER portatile Toshiba T1000 drive 3,5 display cristalli liquidi manuale MS-DOS vendesi per inutilizzo. Tel. 011 827.3665 ore serali.

PORTATILE Note Book vendo 2 mesi di vita HD 20 Mb ram 1 Mb scheda EGA processore 286 programmi già installati L. 2.400.000. Stampante Epson LX 800 24 aghi L.400.000. Tel. 011 437.3275 ore serali.

STAMPANTE Olivetti PR 2400 80 colonne scrittura veloce adatta a tutti i computer L. 150.000 mai usata altra stampante Olivetti PR 320 136 colonne compatibile con tutti i computer scrittura a margherita intercambiabile attacco seriale L. 250.000 parallela L. 350.000 nuove mai [illegible] Tel. 011 223.7715 ore 16/19.

VENDO per inutilizzo computer Commodore PC1 MS DOS drive 5 pollici e un quarto monitor fosfori verdi manuali. Tel. 011 827.3665.

46 ANTIQUARIATO

46.1 VENDITA - ACQUISTO

ACQUISTO mobili e oggetti d'epoca anche da restaurare. Tel. 011 801.3585.

INGINOCCHIATOIO vendesi. Tel. 011 319.6002 ore pasti.

LETTO in ferro fine '800 una piazza pieghevole e mobili vecchi della nonna vendesi a prezzo da concordare. Tel. 011 920.3753.

MADIA fine '700 in ciliegio con intarsio L. 950.000 libreria 5 ante in [illegible] L. 2.800.000 scrivania 140x78 in [illegible] L. 1.400.000 cassettone Luigi Filippo in noce [illegible] L. 2.500.000. Tel. 011 [illegible].

MOBILI e oggetti antichi a prezzo di realizzo. Tel. 011 966.1600.

MOBILI per salone completo stile rinascimento fiorentino fine '800 molto ben tenuti adatti ad ufficio di rappresentanza prezzo da concordare. Tel. 011 908.7965.

QUADRI '800 noce filmo privato vendo ad amatore o permuta con muri commerciali o box. Affrancare L. 1050. Scrivere Pat. auto 2751265N F.P. Stazione Centrale Milano.

PORTINCINO [illegible] in castagno vecchi almeno due secoli necessita restauro. Tel. 011 226.0483.

SEDIE (6) Barocchine del primo '900 in ottime condizioni vendesi a L. [illegible] cadauna. Tel. 011 561.0248.

TELERIA pregiata '800 (tovaglie camicie lenzuola) privato vende in blocco a L. 6 milioni. Tel. 0131 872.785.

VENDESI macchina antica per fare camici a mano. Tel. 011 319.6002.

47 GIOIELLI E ORNAMENTI

CIONDOLO per catena in avorio e oro a L. 50.000. Tel. 011 712.036.

48 OROLOGI

48.1 VENDITA - ACQUISTO

CRONO SWATCH colore fucsia vendesi a L. 500.000. Tel. 011 309.7516 ore serali.

CRONO SWATCH tutto bianco vendesi a L. [illegible] Tel. 011 309.7516 ore serali.

OROLOGIO Rolex originale modello Submariner in acciaio e oro completo di garanzia e scatola a L. 6.300.000. Tel. 011 762.496.

SWATCH Scuba collezione completa 1990 vendo. Tel. 011 926.556 ore 18/19.

49 COLLEZIONI

49.3 FUMETTI, GIORNALI, RIVISTE

ARRETRATI della rivista CD Classica acquisto a prezzo da concordare. Tel. 011 852.6103.

DYLAN DOG vendesi fumetti primi numeri. Tel. 011 267.147 ore 20.30.

TEX vendo come nuovi dal 286 al 305 più altri numeri sparsi circa 20 in blocco a L. 25.000 o anche separatamente inoltre 3 annate del settimanale statunitense New Week come nuove a L. 50.000 in blocco o separatamente. Tel. 011 739.9521.

VECCHIE edizioni di Topolino Zagor Comandante Mark Tex Piccolo Sceriffo Albi a striscia e fumetti antecedenti 1965 collezionista acquista. Tel. 011 273.4450 pomeriggio.

49.4 VARIE

VENDESI pregiata collezione di tortelle italiane. Tel. 011 903.1568 ore pasti.

50 BARATTI, CAMBI

ALASSIO o Andora offro uso moderno appartamento arredato terrazzo centrale sulla spiaggia in cambio di infissi alluminio o pavimentazione in Milano. Tel. 0131 872.785.

PACHINO (SR) sopra Granelli vicino al mare casa con due camere e cucina più mq 1000 di terreno recintato cambio con alloggio a Torino o cintura. Tel. 011 901.5413.

PER vacanze mesi di luglio agosto e settembre monolocale 4 posti letto in Valle d'Aosta con analogo sulla Riviera di Ponente o Levante. Tel. 0161 480.530 ore serali.

51 LIBRI ED ENCICLOPEDIE

51.1 VENDITA - ACQUISTO

BEATI libri di Sven Hassel ed. Sugar vendo come nuovi a L. 4000 cadauno [illegible] in blocco a L. 20.000 [illegible] a libri di Orlando Amado e Gorbaciov. Tel. 011 [illegible].

VENDO collana del TCI Attraverso l'Italia 1930/55 volumi 12 prezzo da concordare. Tel. 011 747.478.

VENDO i primi 8 volumi dell'enciclopedia UTET Medica al miglior offerente. Tel. 011 962.1717 ore serali.

51.2 SCOLASTICI

ECONOMIA e [illegible] vendo esatto libro di matematica generale e libro di diritto privato comparato. Tel. 011 739.9521.

TESI di psicologia inedite e accuratissime propongo. Tel. 0131 872.785.

52 VIAGGI, CROCIERE VACANZE

CERCO amanti della montagna per fare brevi gite ed escursioni. Tel. 011 239.381 ore pasti.

MAGAZZINI CARDELLO
PREZZI ASSOLUTAMENTE ALL'INGROSSO
CONVIENE SEMPRE
TORINO: VIA GENOVA 81 e VIA GORIZIA 52

al CAPITOL

IL PIEMONTE DICHIARA GUERRA AL CANCRO.

OGGI LA GUERRA AL CANCRO HA UN NUMERO.

Stiamo costruendo l'Istituto Tumori Torino, ormai è solo questione di tempo. E di denaro: 100 miliardi. La contropartita è una vittoria di valore inestimabile che ci coinvolge tutti, nessuno escluso. Oggi ogni contributo economico avvicina il momento in cui questa imponente struttura di cura e di ricerca sarà operativa.

C/C POSTALE 410100

Basta effettuare un versamento sul c/c postale 410100 oppure inviare un assegno bancario non trasferibile intestato alla Fondazione Piemontese per la Ricerca sul Cancro, in via della Rocca 49, 10123 Torino.

Oggi la guerra al cancro ha bisogno di te.

La guerra al cancro può essere vinta solo con la collaborazione di tutti. Versa il tuo contributo per la costruzione dell'Istituto per mezzo di assegni bancari non trasferibili intestati a Fondazione Piemontese per la Ricerca sul Cancro, o del c/c postale 410100, facendoci pervenire i tuoi dati anagrafici.

Nome _____ Cognome _____

Via _____

Città _____ Tel. _____

Inviare a: Fondazione Piemontese per la Ricerca sul Cancro,
Via della Rocca 49, 10123 Torino.

CONTRIBUISCI SUBITO CON UN VERSAMENTO.

PROGETTO ISTITUTO TUMORI TORINO

FONDAZIONE PIEMONTESE PER LA RICERCA SUL CANCRO

54 SMARRIMENTI RITROVAMENTI

OFFRO mancia a chi fornisce indicazioni per il ritrovamento di Fiat 131 panorama CL 1300 con cerchi in lega e mascherina Fiat 131 Racing di colore azzurro certa da zucchero targata TOW58154 sottratta a Savona il 6/7/91. Tel. 011 949.2477.

55 MATRIMONIALI

AMICA se il tuo sogno d'amore non si è ancora avverato oppure vuoi ritorti una vita scrivimi parlandomi di te con fiducioso ottimismo sicuramente ci telefonerò con serietà e ci conosceremo. Sono un scapolo 36enne piemontese laureato con impiego sicuro colto romantico idealista alto e di buon aspetto. Scrivere Pat. auto 830823 F.P. Alfieri TO.

BUONA posizione, 46enne, desidera conoscere, seria prospettiva matrimoniale, signorina 30/40enne dolce simpatica affabile. Scrivere Pat. auto 2080507 F.P. Alfieri TO.

CELIBE 38enne alto mt 1.85 cerca ragazza scopo amicizia eventuale matrimonio indispensabile numero telefonico massima serietà no perditempo. Scrivere Pat. auto 2580964L F.P. Alfieri TO.

CELIBE 51enne buon impiego con alloggio sposerebbe persona seria veramente intenzionata. Affrancare L. 1.050. Scrivere C.I. 87898170 F.P. Alfieri 10100 Torino.

DIPLOMATA 32enne in attesa divorzio seria desidera conoscere vedovo di sani principi morali dolce benestante di pari cultura massimo 66 anni scopo matrimonio. Scrivere C.I. 00263736 F.P. Alfieri 10100 Torino.

DISTINTO 45enne divorziato senza figli colto posizionato molto giovanile di fisico e mentalità cerca signora/ina o vedova pari condizioni scopo matrimonio. Scrivere Pat. auto 702490 F.P. Alfieri TO.

DIVORZIATA cordiale libera indipendente no figli anello giovanile conoscerebbe signore alto distinto sentimentale 55/60enne scopo matrimonio. Scrivere patente auto 2750049 F.P. Alfieri 10100 Torino.

INGEGNERE 30enne bella presenza serio ottima posizione economica conoscerebbe scopo matrimonio ragazza laureata alta carina pari requisiti. Massima serietà e riservatezza. Indicare telefono. Scrivere C.I. 97316857 F.P. Alfieri 10100 Torino.

PIEMONTESE 38enne uomo onesto indisponibile in amore alla vana soddisfazione sua propria bene intenzionato con piacere consorte estornandole devozione sensibile sposerebbesi. Scrivere C.I. 05733633 F.P. Alfieri TO.

RAGIONIERE 28enne altezza circa mt 1.60 cerca ragazza scopo amicizia eventuale matrimonio indispensabile telefono massima serietà no perditempo. Scrivere Pass. 0455123 F.P. Alfieri TO.

SIGNORA bella presenza massima serietà casa propria e attività libera senza figli sola con tanto bisogno di affetto sincero disinteressato reciproco cerca uomo che la comprenda piemontese 60/64enne ottimo aspetto fisico educazione buon carattere sentimentale per serio futuro rapporto. Affrancare L. 1050. Scrivere C.I. 03796079 F.P. Alfieri TO.

VEDOVA 50enne senza figli cultura medio superiore sensibile dinamica giovanile desidera conoscere pari requisiti per verificare possibili affinità per amicizia e matrimonio. Scrivere C.I. 93866076 F.P. Alfieri 10100 Torino.

35ENNE alta snella terminale sportiva estroversa dotata di classe e personalità conoscerebbe seppa futura unione alto serio distinto max 50enne ottimo con scopo. Scrivere C.I. 91918722 F.P. Alfieri TO.

33ENNE celibe impiegato torinese laureato alto 1.80 di giovanile presenza orientato di cultura e sensibilità umanistica cerca affinità per matrimonio d'amore con adeguata futura compagna equilibrata che creda nella lealtà e sincerità di coppia gradito telefono massima serietà. Scrivere C.I. 95858369 F.P. Alfieri TO.

36ENNE all'antica celibe piemontese serio sincero semplice sensibile amante natura conoscerebbe ragazza per sincera amicizia possibilmente finalizzata a felice e duraturo matrimonio. Scrivere patente auto 2166121 - F.P. 10081 Castellamonte (TO).

42ENNE operatore sanitario possidente auto casa propria cerca scopo matrimonio vedova nubile straniera seria e sincera 30/36enne pari requisiti affrancare L. 1500. Scrivere C.I. 05898 F.P. S. Michele Alessandria.

56 ASTROLOGIA

ASTROLOGO sensitivo redige oroscopi persone attività e associazioni di ogni genere astrologia applicata riceve solo su appuntamento massima serietà. Tel. 011 437.3015 ore 14.30/19.30 escluso domenica.

CARTOMANTE predice futuro dalle ore 10.30 alle ore 12 e dalle ore 14.30 alle ore 18. Tel. 011 832.262.

CARTOMANTE riceve in ambiente molto riservato dal lunedì al sabato dalle ore 10/19. Tel. 011 336.026.

CARTOMANTE risolve problemi di salute affari amore. Tel. 011 367.255 dalle ore 14.45 alle ore 19.30.

CARTOMANTE risolve ogni giorno problemi di salute amore affari orario 10.30/13.30 16/18 no perditempo e maleducati. Tel. 011 715.248.

CARTOMANTE sensitiva riceve in ambiente tranquillo e riservato per appuntamento. Tel. 011 771.5746 dalle ore 10/21 sabato compreso aperto agosto.

CARTOMANTE seria onesta 30 anni di esperienza nei tarocchi con gentilezza e cortesia riservato esclusivamente a una clientela femminile no perditempo e maleducati consulti tutti i giorni compreso festivi riceve su appuntamento dalle ore 9 alle ore 20. Tel. 011 557.1951.

DIANDRA risolve i vostri problemi personali riceve tutti i giorni ore 11/18 continuato sabato 10/18 escluso festivi. Tel. 011 359.884.

MERY cartomante sensitiva praticheesperta pratica magia bianca rossa aiuta per problemi di amore salute affari studi unisce amori impossibili massima serietà. Tel. 011 397.1132.

MORGANA cartomante riceve dalle ore 17 alle ore 22 in ambiente riservatissimo e quieto nella cintura torinese. Per appuntamento Tel. 011 980.7165.

57 PERSONALI

ALESSANDRIA e provincia desidero conoscere adeguata signora scopo affettuosa amicizia. Sono gentiluomo laureato 40enne giovanile libero colto benestante dotato umano. Risposta immediata. Scrivere C.I. 07512168 F.P. Alfieri 10100 Torino.

BELLISSIMO 24enne primaria referenze cultura superiore affettuoso educato cerca scopo amorosa amicizia signorina gentile lenera dolce. Inserzione assolutamente veritiera ed attendibile no anonimi snob e perditempo. Scrivere Tess. C.A.B.A. 33804 F.P. Castiglione 10090 (TO).

BEL ragazzo 26enne simpatico e di buona cultura conoscerebbe ragazza minimo 22enne pari requisiti per amicizia ed eventuale futuro insieme. Affrancare L. 1050. Scrivere C.I. 07900430 F.P. 10099 S. Mauro TO.

CON questo breve ma autentico messaggio vorrei riscoprire affetto e dialogo. Sono un 38enne colto e ideale gradirei contattare signora 35/45enne molto riservata. Gradito telefono. Scrivere patente auto 2078672 - F.P. Alfieri 10100 Torino.

DUE quelle desidero incontrare in una ragazza: elevati interessi culturali e simpatia. Sono un laureato 34enne libero professionista. Gradito telefono. Scrivere Pass. 984659 F.P. Alfieri TO.

DURAMENTE provato dal precedente legame 35enne celibe alto presentabile affettuoso serio e lavoratore conoscerebbe ragazza semplice amante casa veramente intenzionata a formarsi una famiglia. Scrivere Pat. auto 2098767 10028 Trofarello TO.

DIRIGENTE milanese ottima presenza finanziariamente benestante desidera frequentare signora/ina massimo 25enne eventualmente anche libera mese di agosto a Torino solo per lavoro tutto il mese. Gradito telefono per contatto immediato si richiede massima serietà e riservatezza da ambo le parti. Scrivere C.I. 93935442 F.P. Alfieri TO.

ELEGANTE professionista 40enne laureato di piacevole e armoniosa presenza alto snello affettuoso estroverso colto educato simpatico conoscerebbe signora adeguata scopo affettuosa ed intima amicizia eventuale futura unione. Scrivere passaporto 754167 F.P. Alfieri 10100 Torino.

GERMOGLIO risposta rapida e riservata a semplice signora/ina non troppo giovane che come me si ritrovi sola dopo un passato sentimentale finito male ho 34 anni sono torinese alto 1.70 per 85 kg snello sincero generoso e ansioso di conoscerti. Scrivere C.I. 03777987 F.P. Alfieri TO.

HO perso la lettera che il signore con iniziali R. M. e che ha affrancato la lettera al r.p. di via Alfieri con L. 750 invece di L. 1050 e lavora in ufficio di cui mi comunicava il proprio numero la signora piemontese 50enne bionda la prega di riscrivere. Scrivere C.I. 88797160 F.P. Alfieri TO.

IMPRENDITORE 30enne alto snello giovanile conoscerebbe signora/ina per affettuosa amicizia. Scrivere Pat. auto [illegible] F.P. Alfieri TO.

LAUREATO 34enne libero professionista conoscerebbe ragazza massimo 35/38. Si richiede elevati interessi culturali per organizzare insieme il tempo libero: mostre viaggi cinema. Gradito telefono. Scrivere Pat. auto 984658C F.P. Alfieri TO.

LIBERO indipendente sano splendida presenza alto snello 41enne giovanile colto interessante affettuoso laureato cerca la sua compagna. Soli requisiti richiesti età inferiore ai 40 anni presenza piacevole affettuosa doti morali serietà. Risposta garantita. Scrivere patente auto TO25-82069 F.P. Alfieri 10100 Torino.

RAGAZZA cerca amici/che amanti di viaggi e tutto ciò che è costruttivo risponde solo a lettere no altri mezzi poco seri. Affrancare con L. 1050 no lp no maleducati e perditempo. Scrivere C.I. 97289923 F.P. Alfieri TO.

RAGAZZA simpatica e stravagante cerca amica/o per prossime ferie in agosto in campeggio luogo da decidere accetto anche viaggio in moto no maleducati e perditempo. Scrivere C.I. [illegible] F.P. Alfieri TO.

RAGAZZO 26enne robusto e carino cerca amico possibilmente trentenne per amicizia seria e duratura. Scrivere Pat. auto 2606255 F.P. Alfieri TO.

SEMPLICE signora/ina non bellissima e non giovanissima conoscerei scopo semplice e duratura amicizia sono celibe torinese alto 1.70 34enne veramente libero spensierato e riservato. Scrivere Pat. auto 2354728M F.P. Alfieri TO.

SEMPLICE signora/ina non giovanissima e non bellissima conoscerei scopo riservata e duratura amicizia. Sono un celibe 34enne torinese alto 1.70 per 65 kg fisicamente perfetto onesto generoso e non invadente. Risposta sicura indicando numero telefonico che userò con serietà e mai intelligenza. Scrivere C.I. 03777987 F.P. Alfieri TO.

SIGNORA ti senti sola la sera? Scrivimi. Sono un gentiluomo signorile educato colto e laureato fisico perfetto alto snello occhi blu maschio abbronzato 40enne libero molto disponibile e desideroso di intrattenerti ammirarti e diventare per te un amico fidato un'amante un confidente riservato e un consigliere affidabile. Scrivere patente [illegible] 17211 F.P. Alfieri 10100 Torino.

SINGOLO 40enne separato semplice operaio cerca per convivenza definitiva una signora/ina sola o indipendente amante natura e viaggi semplice e realizzata per poterla rispettare anche di età superiore. Scrivere Pat. auto MS2016046 F.P. Alfieri TO.

SONO un 37enne coniugato ma infelice desidererei contattare una signora riservata in analoga situazione affettiva preferibilmente in zona Canavese o Valli di Lanzo gradito telefono. Scrivere C.I. 00729959 F.P. Alfieri TO.

VORREI ricevere solo una risposta ma che sia quella giusta. Sono un 40enne di splendida presenza alto 1.80 occhi blu elegante educato affettuoso tenero colto laureato. Scrivere C.I. 07512198 F.P. Alfieri 10100 Torino.

40ENNE affettuoso culturalmente e socialmente valido benestante laureato desidera conoscere adeguata signora per verificare possibili affinità per amicizia o legami più profondi anche matrimonio. Scrivere patente [illegible] 17211 F.P. Alfieri 10100 Torino.

58 VARIE

ANTIFURTO elettronico radiocomandato protezione porte sirena doppia tonalità perlustrazione agli urti due radiocomandi con garanzia L. 210.000. Tel. 011 615.030.

BOTTI tini fusti di legno castagno paraffinati e di rovere di slavonia adatti per fermentazione deposito invecchiamento vini comuni e pregiati mosti uva pigiate graspe barolo aceto diverse capacità pronto all'uso. Tel. 011 606.6769.

CHIUSINI in ghisa stirata zincata nuovi diverse misure vendesi a prezzo di realizzo. Tel. 011 937.5751.

CICLOSTILE o piccola fotocopiatrice solo se funzionante gruppo scout cerca in regalo. Tel. 011 369.447 ore serali.

ELEMENTI per [illegible] nuovi in ferro battuto diversi tipi più bare in ferro scatolato e ferro pieno vendesi a prezzo di realizzo. Tel. 011 937.5751.

GENERATORE 3 kwatt silenziato come nuovo vendo a L. 950.000. Tel. 011 800.6023.

INCUBATRICE per pulcini vendesi a L. 150.000 [illegible]. Tel. 011 365.1480 ore pasti.

PICCOLE bilancie elettroniche tascabili di precisione ecc vendo. Tel. 0131 672.785.

REGALO tubi o fustini di ferro e legno da prelevare da cantina. Tel. 011 318.1155.

RETROESCAVATORE con due benne attacco rapido mille usi tipo forche mulette sprinaver ecc poche ore lavoro originale privato vende. Tel. 0172 400.95.

SAUNA come nuova perlinata tinta legno noce - piccoli e medi lampadari - arbatrès varie - corso inglese nuovo con giradischi ed enciclopedia vendesi causa trasloco. Tel. 011 827.2960.

SEGRETERIA telefonica a L. 250.000. Tel. 011 480.049.

SEGRETERIA telefonica con registro a distanza mai utilizzata vendesi. Tel. 011 309.4305 ore pasti.

SOLARIUM Philips HP 3295 nuovissimo ancora imballato causa doppio regalo vendesi. Tel. 011 350.411 ore pasti.

TELEFONO trasportabile Mitsubishi completo nuovo vendesi a L. 1.950.000 più iva. Tel. 011 318.6423 ore pasti.

VENDESI telefono senza fili canalizzato e segreteria telefonica con telecomando ancora imballati. Tel. 011 302.808.

VETRI cattedrale ad antina vendesi. Tel. 011 646.7370 ore serali.

VUOI mantenere il tuo corpo in perfetta armonia puoi farlo subito con i massaggi shiatzu non ti pentirai. Telefona subito. Tel. 011 655.987 segret. telef.

59 ULTIMISSIMI

FESTIVAL Sanremo '92 concorso nazionale Sanremo Famosi sono aperte le iscrizioni il finalista nazionale parteciperà di diritto al festival di Sanremo '92. Tel. 011 878.926.

LA sigaretta spezza la vita. Spezza la sigaretta! Terapia di gruppo periodiche per smettere di fumare: 6 incontri serali L. 30.000. Un metodo scientifico e naturale. Per partecipare è necessario fare la prescrizione, ritirando il tesserino di frequenza presso la sede della ' Lega Vita & Salute', in via Rosta 3 Torino. Per ogni 70 iscritti inizia un nuovo corso. Per informazioni telefonare al numero. Tel. 011 904.7300.

MISS MONDO Un volto per fotomodella Miss Cinema Okay concorsi nazionali modelle cercasi. Tel. 011 878.926.

LE NOSTRE LINEE PER LE TUE VACANZE

090-364.044
081-761.2348
CENTRI PRENOTAZIONE

NAPOLI-USTICA-FAVIGNANA-TRAPANI
PANTELLERIA-KELIBIA (TUNISIA)
ANZIO-PONZA-VENTOTENE-ISCHIA-NAPOLI
PALERMO-CEFALU'-ISOLE EOLIE
VIBO VALENTIA-ISOLE EOLIE
NAPOLI-PROCIDA-CASAMICCIOLA
NAPOLI-CAPRI
MILAZZO-ISOLE EOLIE
NAPOLI-ISOLE EOLIE
MESSINA-REGGIO CALABRIA-ISOLE EOLIE
TRAPANI-PANTELLERIA-KELIBIA (TUNISIA)
CAPO D'ORLANDO-ISOLE EOLIE

ALISCAFI SNAV

U.S.A. TRAINING

Via Foligno 88
TORINO
Tel. 7393755

Marketing
Telemarketing
Formazione Professionale
Mailing personalizzato
Creazione testo in sede
Distribuzione immediata
Sfilate di moda
Segretarie e dimostratrici
Hostess e standista

IL PIÙ GRANDE CENTRO DI OTTICA E CONTATTOLOGIA

OTTICA STEFANO

SOLO OTTICA

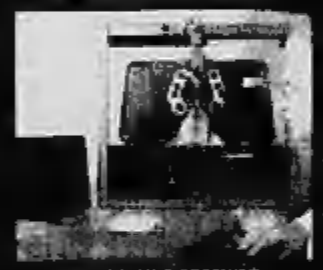

ESAME VISIVO GRATUITO

COSTRUZIONE

CONSEGNA IMMEDIATA

LAVORI PICHEMINUTI

OTTICA

STEFANO

CENTRO LENTI A CONTATTO - STRUMENTI DI MISURA

Se parliamo di immagine...

NUOVA SEDE
VIA GENOVA, 126/128 - TORINO
PRENOTAZIONI:
Tel. (011) **69.66.777**
4 linee urbane (a ricerca automatica)

Soluzioni d'avanguardia in ottica e contattologia
Esame visivo gratuito - Centro lenti a contatto
Esecuzione perfetta - Consegna immediata
La vista è vita! - Un controllo non costa niente ...

SOLO CONTATTOLOGIA

TECNOLOGIE D'AVANGUARDIA

STRUMENTAZIONI SOFISTICATE

MASSIMA AFFIDABILITÀ NELLA RICERCA

ACCURATI CONTROLLI

MASSIMA ASSISTENZA

IL PIÙ GRANDE CENTRO DI OTTICA E CONTATTOLOGIA